



நிதிக்கூற்று
ஆலு பூகாடுதலு
Financial Statement

2018

வடக்கு டாகாண சபை
தொரு பகுதி சபை
Northern Provincial Council

நிதிக் கூற்று - 2018
 මූල්‍ය ප්‍රකාශනය - 2018
 FINANCIAL STATEMENT - 2018

உள்ளடக்கம் / Contents / අන්තර්ගතය

பக்க இல.
 පිටු අංකය
 Page No.

01	அறிமுகம் හැදින්වීම Introduction	1
02	வருமான மதிப்பீடு ආදායම් යෝජනාව Revenue Estimate	43
03	முதலாவது அட்டவணை - 2018 පළමු උප ලේඛනය - 2018 First Schedule - 2018	47
04	மொத்த செலவினங்களின் தொகுப்பு - 2018 මුළු වියදම් සාරාංශය - 2018 Summary of Total Expenditure - 2018	49
05	தலைப்புக்கள் ரீதியிலான மொத்த செலவினங்களின் தொகுப்பு - 2018 ශීර්ෂය අනුව මුළු වියදම් සාරාංශය - 2018 Summary of Total Expenditure by Head - 2018	50
06	கருத்திட்டங்கள் ரீதியிலான மொத்த செலவினங்களின் தொகுப்பு - 2018 ව්‍යාපෘති අනුව මුළු වියදම් සාරාංශය - 2018 Summary of Total Expenditure by Project - 2018	52
07	நிதி மூலங்கள் - 2018 මූල්‍ය සම්පත් - 2018 Financial Resources - 2018	55
08	தலைப்புக்கள் ரீதியிலான மொத்த செலவினங்களின் தொகுப்பு ශීර්ෂය අනුව මුළු වියදම් සාරාංශය Summary of Total Expenditure by Head	56
09	கருத்திட்டங்கள் ரீதியிலான மொத்த செலவினங்களின் தொகுப்பு ව්‍යාපෘති අනුව මුළු වියදම් සාරාංශය Summary of Total Expenditure by Project	58
10	கருத்திட்டங்கள் ரீதியிலான ஆளுக்கூரிய வேతனாதிகளின் தொகுப்பு ව්‍යාපෘති අනුව පුද්ගල පවිතරි සාරාංශය Summary of Personal Emoluments by Project	61
11	கருத்திட்டங்கள் ரீதியிலான ஏனைய மீண்டுவரும் செலவினங்களின் தொகுப்பு ව්‍යාපෘති අනුව අනෙකුත් නැවතවර්ධන වියදම් සාරාංශය Summary of Other Recurrent Expenditure by Project	64
12	உபகருத்திட்டங்கள் ரீதியிலான மொத்த செலவினங்களின் தொகுப்பு උප ව්‍යාපෘති අනුව මුළු වියදම් සාරාංශය Summary of Total Expenditure by Sub Project	67
13	வகுப்பு ரீதியிலான மொத்த செலவினங்களின் தொகுப்பு කාණ්ඩය අනුව මුළු වියදම් සාරාංශය Summary of Total Expenditure by Category	68
14	விடயக்குறியீடு ரீதியாக மொத்த செலவினங்களின் தொகுப்பு වැය විෂය අනුව මුළු වියදම් සාරාංශය Summary of Total Expenditure by Object Code	70
15	தலைப்புக்கள் ரீதியிலான அனுமதிக்கப்பட்ட பதவியினர் தொகுப்பு ශීර්ෂය අනුව අනුමත කාර්ය මණ්ඩල සාරාංශය Summary of Approved Cadre by Head	76
16	தலைப்புக்கள் ரீதியிலான மதிப்பிடப்பட்ட பதவியினர் தொகுப்பு ශීර්ෂය අනුව ඇස්තමේන්තු කාර්ය මණ්ඩල සාරාංශය Summary of Estimated Cadre by Head	78

முதலாம் அட்டவணை பல்பு ரூபேந்தை
First Schedule

தலைப்பு கிட்டு Head	அமைச்சு / திணைக்களம் ஊதாநாண்டை / டேபார்ட்மென்து Ministry / Department	பக்க இல. பிடு டுண்டை Page No.
மாகாண ஸ்தாபனம் / பல்பு யிபாபித / Provincial Establishment		
400	ஆளுநர் செயலகம் ஊனிலகார காட்டாட்டை Governor's Secretariat	81
401	மாகாண பபாதுச்சேவை ஆணைக்குழு பல்பு ராந்ஸ் டீலா ஡ாைமென் டீலாை Provincial Public Service Commission	93
402	மாகாண பேரவைச் செயலகம் பல்பு டீலா ஡ாைமென் காட்டாட்டை Provincial Council Secretariat	99
403	மாகாண கூட்டுறவு ஁ழியர் ஆணைக்குழு பல்பு டீலா ஡ாைமென் டீலாை Provincial Co-operative Employees Commission	109
410	முதலமைச்சரின் அமைச்சு - ஁ள்ஷராட்டி, காணி, மின்சக்தி, வீடமைப்பும் நிரமாணமும், சுற்றுலா, கிராம அபிவிருத்தி, புடாை ஊதாந்ஸ் காைமென் ஊதாந்ஸ் - பல்பு பாட்டு, ஊழி, பிட்டு லெ, நிவாை ஡ா ஊடிநிபித ஡ாைமென். ஡ாை ஡ாைமென். Chief Minister's Ministry - Local Government, Lands, Electricity, Housing and Construction, Tourism, Rural Development	119
411	மாகாண விவசாயமும் கமநல சேவைகளும், கால்நடை அபிவிருத்தி, நர்ப்பாசனம், மீன்பிடி, நிர வழுங்கல், மற்றும் சுந் காபிபாை ஡ா ஡ாைமென் ஡ாைமென். ஡ாை பாட்டு. பாட்டு. பல் பல்பாடுத ஡ா பல்பாடுத ஊதாந்ஸ் Provincial Ministry of Agriculture and Agrarian Services, Animal Husbandry, Irrigation, Fisheries, Water supply and Environment	129
412	மாகாண கல்வி, பண்பாட்டுலுவல்கள், விளையாட்டு மற்றும் இளைஞர் விவகார அமைச்சு பல்பு ஊதாந்ஸ். ஡ாைகாைகி கட்டுது. கி்டா ஡ா ஡ாைமென் கட்டுது ஊதாந்ஸ் Provincial Ministry of Education, Cultural Affairs, Sports and Youth Affairs	139
413	மாகாண சுகாதார, சகதேச மருத்துவ சேவைகள், சமூக சேவைகள் மற்றும் புனர்வாழ்வளித்தல், நன்னடத்தை சிறுவர் ட பல்பு ஡ாைமென். ஡ாைமென் ஡ாைமென். ஡ாைமென் ஡ாைமென் ஡ாைமென் ஡ாைமென் ஡ாைமென் ஡ாைமென் ஡ாைமென் Provincial Ministry of Health , Indigenous Medicine, Social Services and Rehabilitation, Probation and Child Care and Welfare	157
414	மாகாண மகளிர் விவகாரம், புனர்வாழ்வளித்தல், சமூக சேவைகள், கூட்டுறவு, ஁ணவு வழங்கலும் விநியோகமும், ஡ெ பல்பு கான்தா கட்டுது. பி்டாைமென் ஡ாைமென் ஡ாைமென் ஡ாைமென் ஡ாைமென் ஡ாைமென் ஡ாைமென் ஡ாைமென் Provincial Ministry of Women Affairs, Rehabilitation, Social Services, Cooperatives, Food Supply & Distribution, Industries	167
மாகாண நிரவாகம் / பல்பு பிபாட்டுத / Provincial Administration		
420	பிரதம செயலாளர் செயலகம் புடாை ஡ாைமென் காட்டாட்டை Chief Secretary's Secretariat	177
421	பிரதிப் பிரதம செயலாளர் அலுவலகம் - நிதி கிண்ட்ஸ் புடாை ஡ாைமென் காட்டாட்டை - ஡ிட்டு Office of the Deputy Chief Secretary - Finance	191
422	பிரதிப் பிரதம செயலாளர் அலுவலகம் - திட்டமிடல் கிண்ட்ஸ் புடாை ஡ாைமென் காட்டாட்டை - ஡ிட்டு Office of the Deputy Chief Secretary - Planning	201
423	பிரதிப் பிரதம செயலாளர் அலுவலகம் - பொறியியல் கிண்ட்ஸ் புடாை ஡ாைமென் காட்டாட்டை - ஊபிண்ட்ர் Office of the Deputy Chief Secretary - Engineering	209
424	பிரதிப் பிரதம செயலாளர் அலுவலகம் - ஆளணிப் பயிற்சி கிண்ட்ஸ் புடாை ஡ாைமென் காட்டாட்டை - பிபிண்ட் பிட்டு Office of the Deputy Chief Secretary - Personnel Training	217
425	மாகாண இறைவரித் திணைக்களம் பல்பு ஊதா஁பி ஡ாைமென் Provincial Department of Revenue & Taxes	225
426	மாகாண மோட்டார் போக்குவரத்து திணைக்களம் பல்பு ஡ாைமென் ரபி புடாைத ஡ாைமென் Provincial Department of Motor Traffic	233

பொருளாதார உட்கட்டமைப்பு / அடிப்படை கட்டிடம் / Economic Infrastructure

430	மாகாண கட்டிடங்கள் திணைக்களம் பல்புற அமைச்சு / அடிப்படை கட்டிடம் Provincial Department of Buildings	241
431	மாகாண நீர்ப்பாசனத் திணைக்களம் பல்புற அமைச்சு / அடிப்படை கட்டிடம் Provincial Department of Irrigation	249
432	மாகாண வீதி அபிவிருத்தித் திணைக்களம் பல்புற அமைச்சு / அடிப்படை கட்டிடம் Provincial Department of Road Development	259

சமூக உட்கட்டமைப்பு / சமூக அடிப்படை கட்டிடம் / Social Infrastructure

440	மாகாண சமூக சேவைகள் திணைக்களம் பல்புற அமைச்சு / அடிப்படை கட்டிடம் Provincial Department of Social Services	267
441	மாகாண நன்னடத்தை மற்றும் சிறுவர் பராமரிப்பு சேவைகள் திணைக்களம் பல்புற அமைச்சு / அடிப்படை கட்டிடம் Provincial Department of Probation & Child Care Services	277

சுகாதாரம் / மருத்துவம் / Health

450	மாகாண சுகாதார சேவைகள் திணைக்களம் பல்புற அமைச்சு / அடிப்படை கட்டிடம் Provincial Department of Health Services	287
451	மாகாண சுதேச வைத்தியத்துறை திணைக்களம் பல்புற அமைச்சு / அடிப்படை கட்டிடம் Provincial Department of Indigenous Medicine	313

கல்வி / அறிவு / Education

460	மாகாண கல்வித் திணைக்களம் பல்புற அமைச்சு / அறிவு Provincial Department of Education	327
461	மாகாண விளையாட்டுத்துறைத் திணைக்களம் பல்புற அமைச்சு / அறிவு Provincial Department of Sports	343

சமூக சேவைகள் / சமூக அமைச்சு / Community Services

470	மாகாண உள்ளூராட்சித் திணைக்களம் பல்புற அமைச்சு / சமூக அமைச்சு Provincial Department of Local Government	351
471	மாகாண கிராம அபிவிருத்தித் திணைக்களம் பல்புற அமைச்சு / சமூக அமைச்சு Provincial Department of Rural Development	363
472	மாகாண கூட்டுறவு அபிவிருத்தித் திணைக்களம் பல்புற அமைச்சு / சமூக அமைச்சு Provincial Department of Co-operative Development	373

விவசாயம் / கால்நடை / Agriculture

480	மாகாண விவசாயத் திணைக்களம் பல்புற அமைச்சு / கால்நடை Provincial Department of Agriculture	385
481	மாகாண காணி நிர்வாகத் திணைக்களம் பல்புற அமைச்சு / கால்நடை Provincial Department of Land Administration	397
482	மாகாண கால்நடை உற்பத்தி சுகாதாரத் திணைக்களம் பல்புற அமைச்சு / கால்நடை Provincial Department of Animal Production & Health	405

தலைப்பு
கீழ்க்க
Head

அமைச்சு / திணைக்களம்
அமைச்சு / திணைக்களம்
Ministry / Department

பக்க இல.
பிடி எண்
Page No.

தொழிற்சாலை / கைத்தொழில் / Industries

490 மாகாண தொழிற்சாலைத் திணைக்களம்
பலாந் கைத்தொழில் திணைக்களம்
Provincial Department of Industries

419

இரண்டாம் அட்டவணை தேவத ருபலேகதய Second Sechedule

உள்ளடக்கம் / Contents / அறிக்கை

பக்க இல.
பிடி எண்
Page No.

- 01 மாகாண அரசு ஊழியர் முற்பணக் கணக்குகளின் தொகுப்பு
பலாந் ராசு ஊலா திடுபாடுகளின் அறிக்கை அறிக்கை அறிக்கை
Summary of Advance to Provincial Public Officers Account
- 02 வர்த்தக முற்பணக் கணக்குகளின் தொகுப்பு
லாசு அறிக்கை அறிக்கை அறிக்கை
Summary of Commercial Advance Account
- 03 முற்பணக் கணக்குகளின் தொகுப்பு
அறிக்கை அறிக்கை அறிக்கை
Summary of Advance Account

431

433

433

வடக்கு மாகாண சபை

பணிக் கூற்று

வாய்ப்புக்களை வழங்குவதனுடாக வளர்ச்சிக்கான சூழலை உருவாக்கி வாழ்வாதாரத்தை மீட்டெடுத்தல்.

பிரதான தொழிற்பாடுகள்

- பொருளாதார முன்னேற்றத்திற்காக அபிவிருத்தியுடன் வாய்ப்புக்களை உருவாக்குதல்.
- சமூக பொருளாதார மற்றும் பௌதிக உட்கட்டமைப்பு ஊடான வளர்ச்சி.
- மாகாண தேசிய உள்நாட்டு உற்பத்தியை 2% ஆல் அதிகரித்தல்

ஓதுகு பல்வகை சபை

தேவைய

அவசிய ஓதுகு தேவையான ஓதுகு சபைகளை கிராமங்களில் கிடைக்காத பல்வகை சபைகளை உருவாக்கி உதவுதல்.

புலனாய்வு

- கிராமங்களில் ஓதுகு சபைகளை உருவாக்கி கிராமங்களில் கிடைக்காத பல்வகை சபைகளை உருவாக்கி உதவுதல்.
- உயர்நிலை சமூக கிராம அபிவிருத்தி சபைகளை உருவாக்கி உதவுதல்.
- பல்வகை சபைகளை உருவாக்கி உதவுதல் 2% கிடைக்கிடுகிறது.

Northern Provincial Council

Mission

Restoring Livelihoods by providing Opportunities and an enabling Environment for growth.

Objective

- To create opportunities for Economic Advancement with Inclusive Development.
- To provide conducive Socio Economic and Physical Infrastructure for growth.
- To increase Provincial GDP by 2%.

அறிமுகம்

இவ் ஆவணத்தில் பின்வருவன உள்ளடக்கப்பட்டுள்ளன.

- I. வருமான மதிப்பீடுகள்
- II. செலவின மதிப்பீடுகள்
- III. முற்பணக் கணக்கு நடவடிக்கைகளுக்கான மதிப்பீடுகள்

முதலாவது அட்டவணை, இரண்டாவது அட்டவணை என்பன முறையே 2018 ஆம் ஆண்டுக்கான செலவினப் பொழிப்பினையும், முற்பணக் கணக்கு எல்லைகளையும் குறிப்பிடுகின்றது.

1. வருமான மதிப்பீடுகள்:

வருமான மதிப்பீடுகள் நியமப்படுத்தப்பட்ட வரைவிலக்கணப் பிரகாரம் வழங்கப்பட்டுள்ளன. 2018 ஆம் நிதியாண்டுக்கான வருமானக் குறியீடுகள் 2010 ஆம் ஆண்டில் அறிமுகப்படுத்தப்பட்டதற்கு அமைய நவீன மற்றும் இலகுவான வடிவத்தில் உள்ளன. வருமான மதிப்பீடானது 2011 ஆம் ஆண்டு பாதீட்டு முன்மொழிவுக்கமைய மத்திய மற்றும் மாகாண அரசினால் சேகரிக்கப்பட்டு கிடைக்கப்பெறவிருக்கும் வருமானத்தையும் மாகாண வருமானமாக கிடைக்கப் பெற்று உள்ளூராட்சி மன்றங்களுக்கான மாற்றல்களாக வழங்கப்படவிருக்கும் தொகையையும் உள்ளடக்கி தயாரிக்கப்பட்டுள்ளது.

2. செலவின மதிப்பீடுகள்:

ஒவ்வொரு தலைப்பிற்கும் உரிய செலவின மதிப்பீடுகள் அவ்வவ் நிகழ்ச்சித் திட்டம் மற்றும் கருத்திட்டங்களில் காட்டப்பட்டுள்ளன. மேலும் பாதீடு தலைப்பு, நிகழ்ச்சித் திட்டம், கருத்திட்டம், உப கருத்திட்டம், செலவு விடய குறியீடு மற்றும் நிதி மூலங்கள் என வகைப்படுத்தப்பட்டுள்ளது. (முதலாவது அட்டவணை)

அ) செலவினத் தலைப்பு:

செலவினத் தலைப்பானது ஒதுக்கீட்டின் அலகு மற்றும் அதிகார வரிசையினையும், பொறுப்பினையும் குறிப்பிடுகின்றது. செலவினத் தலைப்புக்கள் 2018 ஆம் ஆண்டிலிருந்து துறைகள் வாரியாக நியமப்படுத்தப்பட்ட ஒழுங்கமைப்புகளாக வகைப்படுத்தப்பட்டுள்ளன. பணிக்கூற்று மற்றும் முக்கிய தொழிற்பாடுகள் குறிக்கப்பட்ட ஒவ்வொரு செலவினத் தலைப்பிற்கும் அடையாளப்படுத்தப்பட்டுள்ளன. இதற்கு மேலதிகமாக, ஒவ்வொரு செலவினத் தலைப்புக்களிற்கும் நிறுவன ரீதியான செலவினப் பொழிப்பு, செலவின வகை, நிதி மூலம் மற்றும் பதவியினர் விபரம் என்பன விபரப்படுத்தப்பட்டுள்ளன.

ஆ) நிகழ்ச்சித் திட்டம்:

நிகழ்ச்சித் திட்டமானது ஒதுக்கீட்டுச் செயற்பாடுகளின் ஒரு அலகாகும். பாதீட்டு மதிப்பீடுகள் பின்வரும் நிகழ்ச்சித் திட்டங்களுக்குள் உள்ளடக்கப்பட்டுள்ளன.

தொ. இல	நிகழ்ச்சித் திட்ட இல.	நிகழ்ச்சித் திட்ட விபரம்
1	3	மாகாண நிர்வாகம்
2	8	நிதி முகாமைத்துவம்
3	9	மனித வள முகாமைத்துவம்
4	10	வரிகள் மற்றும் தீர்வைகள் மீதான நிர்வாகம்
5	15	புனர்வாழ்வும் புனருத்தாரணமும்
6	40	காணி நிர்வாகமும் அபிவிருத்தியும்
7	43	நீர்ப்பாசனம் மற்றும் நீர் முகாமைத்துவம்
8	44	விவசாய அபிவிருத்தி
9	45	கால்நடை அபிவிருத்தி
10	47	போக்குவரத்து சேவைகள்
11	50	கட்டுமானமும் பெருந்தெருக்கள் பராமரிப்பும்
12	51	கைத்தொழில் அபிவிருத்தி
13	52	பிராந்திய அபிவிருத்தி
14	53	கூட்டுறவு அபிவிருத்தி
15	54	வியாபார மற்றும் வணிகத்துடன் தொடர்புடைய சேவைகள்
16	56	ஆராய்ச்சியும் அபிவிருத்தியும் (பொருளாதார சேவைகளுடன் தொடர்புடையது)
17	60	சனசமூக அபிவிருத்தி
18	70	வைத்திய சேவைகள்
19	71	மக்கள் சுகாதார சேவைகள்
20	72	பொது சுகாதார சேவைகள்
21	73	சுதேச வைத்தியத்துறை
22	80	ஆரம்ப நிலைக் கல்வி
23	81	இரண்டாம் நிலைக்கல்வி
24	87	கல்வித்துறைக்கும் உட்பிரவேசித்தலையும் பங்குபற்றுதலையும் அதிகரிக்கச் செய்தல்
25	88	கல்வித்துறைக்கு திட்டமிட்டு சிறந்த சேவையினை வழங்குதல்
26	90	மகிழ்வுட்டுதலும் விளையாட்டும்
27	93	சமய கலாச்சார விவகாரங்கள்
28	95	சமூக பாதுகாப்பு

இ) கருத்திட்டம்:

கருத்திட்டமானது ஒரு நடவடிக்கை அல்லது ஒரே விதமான நடவடிக்கைகளை உள்ளடக்குகின்றது. மேலும் தாபன நடவடிக்கையின் உள்ளீடுகளுக்கும் வெளியீடுகளுக்கும் இடையில் தொடர்புகளை ஏற்படுத்துவதுமாகும்.

ஈ) உப கருத்திட்டம்:

2013 ஆம் ஆண்டிலிருந்து வினைத்திறன் மிக்க செலவின முகாமைத்துவத்திற்கும் மேற்பார்வைக்குமாக உப கருத்திட்டங்கள் உருவாக்கப்பட்டுள்ளது. இது நிதி கிடைக்கப்பெறும் மூலங்களைக் குறிக்கின்றது.

குறியீடு நிதியீட்டங்களின் விபரம்

- 1 தொகுதிக் கொடை
- 2 பிரமாண அடிப்படையிலான கொடை (சி.பி.ஐ)
- 3 மாகாண குறித்தொதுக்கப்பட்ட அபிவிருத்தி கொடை (பி.எஸ்.டி.ஐ)
- 4 சுகாதாரத்துறை சார் அபிவிருத்தித் திட்டம் (எச்.எஸ்.டி.பி)
- 5 பாடசாலைக் கல்வியை ஒரு அறிவு மையத்தின் அடிப்படையாக மாற்றும் செயற்திட்டம். (ரி.எஸ்.ஈ.பி)
- 6 அண்மைய பாடசாலை சிறந்த பாடசாலைத் திட்டம் (என்.எஸ்.பி.எஸ்)
- 7 யுனிசெப்
- 8 கட்டட நிர்மாணம் - கைதடி (சி.கே.பி)
- 9 கூட்டிணைந்த சமூகப் பொறுப்பு (சி.எஸ்.ஆர்)
- 10 பொதுக்கல்வி நவீனமயமாக்கல் செயற்திட்டம் (ஜீ.ஈ.எம்.பி)
- 11 வடக்கு வீதி இணைப்பு செயற்திட்டம் (என்.ஆர்.சி.பி)

உ) செலவு விடயம்:

செலவு விடயம் கருத்திட்டமொன்றின் நியம பொருளாதார ஆக்கக்கூறாகும். சில ஆக்கக் கூறுகளின் கீழுள்ள ஏற்பாடுகள் குறித்த பொறுப்புக்கள் பேணப்படுவதை உறுதிப்படுத்துவதன் பொருட்டு மாற்றத்தக்கதல்லாதவைகளாக வைத்திருக்கப்படுகின்றன. சில செலவு விடயக் குறியீடுகள் செலவு விடய விபரங்களாக வகைப்படுத்தப்பட்டுள்ளன.

2017 ஆம் ஆண்டிலிருந்து மீண்டுவரும், மூலதன செலவின விடயக் குறியீடுகள் மத்திய அரசினால் பயன்படுத்தப்படும் குறியீடுகளுக்கு ஒத்ததாக மாற்றியமைக்கப்பட்டுள்ளன.

3. முற்பணக் கணக்கு நடவடிக்கைகள்:

முற்பணக் கணக்கு நடவடிக்கைகளுக்குரிய விடயக் குறியீடுகள் 6 இலக்கங்களைக் கொண்ட எண்களால் காட்டப்பட்டுள்ளது. இவற்றில் முதல் 3 இலக்கங்களும் தலைப்புக்களை பிரதிபலிக்கின்றது. மற்றும் இலக்கம் 011 என வகைப்படுத்தப்பட்டவை அரச ஊழியர் முற்பணக் கணக்கினை குறிக்கின்றது. இலக்கம் 022 என வகைப்படுத்தப்பட்டவை வர்த்தக முற்பணக் கணக்குகளைக் குறிக்கின்றது. (இரண்டாவது அட்டவணை)

முற்பணக் கணக்கு நடவடிக்கைகள் பின்வரும் எல்லைகளை கொண்டுள்ளன.

(அ) அதி உயர் செலவின எல்லை

(ஆ) ஆகக் குறைந்த அறவீட்டு எல்லை

(இ) அதியுயர் வரவு மீதி எல்லை

4. மாகாண சபைக்குரிய நிதி மூலங்கள்:

- அதிகாரப் பரவலாக்கல் மூலம் கிடைக்கப்பெறும் வருமானங்கள்
- நானாவித வருமானங்கள்
- முற்பணக் கணக்கு நடவடிக்கைகளின் மூலம் பெறப்படும் மிகை
- மாகாண சபையின் நேரடிக் கண்காணிப்பின் கீழ் உள்ள நிறுவனங்களினால் ஈட்டப்படும் இலாபங்கள்
- நிதி ஆணைக்குழுவின் சிபார்சின் மூலம் கிடைக்கும் அரசாங்க கொடைகள்
- மத்திய அமைச்சுக்களிலிருந்து கிடைக்கும் கொடைகள்
- ஏனையவை

நானாவித வருமானங்கள் சிறிய பகுதி ஆகையால் இப் பாதீடானது பெரும்பாலும் அரசாங்கத்தினால் விடுவிக்கப்படும் கொடையிலும் மத்திய அரசின் வருமானத்திலுமே தங்கியுள்ளது.

5. நிதி ஆணைக்குழு:

மாகாண சபைக்குரிய கொடைகள் அரசியலமைப்பின் 154 ஆர் சரத்தின் படி நிதி ஆணைக்குழுவின் சிபார்சிற்கமைய மத்திய அரசினால் வழங்கப்படுகின்றது. நிதி ஆணைக்குழுவானது தொகுதிக் கொடை, பிரமாண அடிப்படையிலான கொடைகளிற்கு மாகாணசபைகள் உருவாக்கத்திலிருந்தும் மாகாண குறித்தொதுக்கப்பட்ட அபிவிருத்தி கொடைக்கு 2000 ஆம் ஆண்டிலிருந்தும் சிபார்சு செய்கிறது.

நிதி ஆணைக்குழுவின் சிபார்சிற்கமைய பின்வரும் நிதிகள் விடுவிக்கப்படுகின்றன.

1. தொகுதிக் கொடை - மீண்டுவரும்
2. மத்திய அரசு வருமானம் - மீண்டுவரும்
3. மாகாண அரசு வருமானம் - மீண்டுவரும்
4. உள்ளூராட்சி சபைகளுக்கான வருமான மாற்றல்கள் - முத்திரை தீர்வை மற்றும் நீதிமன்ற தண்டப்பணம் - மீண்டுவரும்
5. பிரமாண அடிப்படையிலான கொடை - மூலதனம்
6. மாகாண குறித்தொதுக்கப்பட்ட அபிவிருத்தி கொடை - மூலதனம்
7. சுகாதாரத்துறை அபிவிருத்தி கருத்திட்டம் - மூலதனம்
8. பாடசாலைக் கல்வியை ஒரு அறிவு மையத்தின் அடிப்படையாக மாற்றும் செயற்திட்டம். - மூலதனம்
9. யுனிசெப் - மூலதனம்
10. கட்டட நிர்மாணம் - கைதடி (சி.கே.பி) - மூலதனம்
11. பொதுக்கல்வி நவீனமயமாக்கல் செயற்திட்டம் (ஜி.ஈ.எம்.பி) - மூலதனம்
12. வடக்கு வீதி இணைப்பு கருத்திட்டம் (என்.ஆர்.சி.பி) - மூலதனம்

5.1.1 தொகுதிக் கொடை

தொகுதிக் கொடையானது மீண்டெழும் செலவினங்களுக்காக சிபார்சு செய்யப்படுகின்றது. குறிப்பிட்ட நிதியாண்டில் மதிப்பிடப்பட்ட மீண்டெழும் செலவினத் தேவைகளிலிருந்து மாகாண சபையின் மதிப்பிடப்பட்ட வருமானங்கள் கழிக்கப்பட்டு மிகுதியே தொகுதி கொடைக்காக சிபார்சு செய்யப்படுகின்றது.

5.1.2 பிரமாண அடிப்படையிலான கொடை

பிரமாண அடிப்படையிலான கொடையானது மாகாண சபையின் மூலதன்ச் செலவின தேவைகளுக்காக மாகாணத்தின் சனத்தொகை, பிரதேசம், தலா வருமானம், சமூக, பொருளாதார ஏற்றத் தாழ்வு போன்றவற்றை அடிப்படையாகக் கொண்டு சிபார்க் செய்யப்படுகின்றது.

5.1.3 மாகாண குறித்தொதுக்கப்பட்ட அபிவிருத்தி கொடை

மாகாண விசேட செயற்பாடுகளுக்கு குறித்தொதுக்கிய அபிவிருத்தி கொடையானது நிதி ஆணைக்குழு தேசிய திட்டமிடல் திணைக்களத்துடன் கலந்தாலோசித்து தேசத்தின் முன்னுரிமையினை அடிப்படையாகக் கொண்டு சிபார்க் செய்கின்றது. இக் கொடையானது சாதாரண மாகாண விசேட செயற்பாடுகளுக்கு குறித்துத்தொதுக்கிய அபிவிருத்தி கொடை ஆகும்.

5.1.4 சுகாதாரத்துறை அபிவிருத்திக் கருத்திட்டம்

சுகாதாரத்துறை அபிவிருத்தி நடவடிக்கைகளுக்காக உள்நாட்டு நிதி போதாமையினால் உலக வங்கியானது நிதி ஒத்துழைப்புக்களை வழங்கிவருகின்றது. இச் செயற்திட்டம் 2005ம் ஆண்டு ஆரம்பிக்கப்பட்டது.

5.1.5 பாடசாலைக் கல்வியை ஒரு அறிவு மையத்தின் அடிப்படையாக மாற்றும் செயற்திட்டம்

கல்வித்துறையின் உண்மைத் தேவைகளுக்கு தேசிய பாதிட்டு ஒதுக்கீடுகள் போதாமையினால் உலக வங்கியும் ஒஸ்.எயிட் அமைப்பும் நிதி ஒத்துழைப்புக்களை பாதிட்டுக்கு வழங்குகின்றது. இத் திட்டம் 2013ம் ஆரம்பிக்கப்பட்டது.

5.1.6 யுனிசெப்

கல்வி சுகாதார, சிறுவர் நன்னடத்தை, சமூக சேவை மற்றும் உள்ளூராட்சி போன்ற துறைகளின் அவசர அபிவிருத்தி வேலைகளுக்கு உள்நாட்டு நிதி பற்றாக்குறையாக காணப்பட்டமையினால் யுனிசெப் 2016 ஆம் ஆண்டு வரை ஒத்துழைப்பினை வழங்கியது.

5.1.7 கட்டட நிர்மாணம் - கைதடி (சி.கே.பி)

கைதடியில் ஆரம்பிக்கப்பட்ட மாகாண சபைக்குரிய கட்டட நிர்மாணம் தொடர்பாக 2013 ஆம் ஆண்டில் ரூபா 112,035,850 ம் 2014 ஆம் ஆண்டில் ரூபா 167,527,850 ம் 2015 ஆம் ஆண்டில் ரூபா 150,000,000 உம் 2016 ஆம் ஆண்டில் ரூபா 150,000,000 உம் இத் திட்டம் தொடர்பாக ஒதுக்கப்பட்டது.

5.1.8 பொதுக்கல்வி நவீனமயமாக்கல் செயற்திட்டம் (ஜீ.ஈ.எம்.பி)

பொதுக்கல்வி நவீனமயமாக்கல் நடவடிக்கைகளுக்காக உள்நாட்டு நிதி போதாதமையினால் உலக வங்கியானது நிதி ஒத்துழைப்புக்களை வழங்கி வருகின்றது. இச் செயற்திட்டம் 2018 ஆம் ஆண்டிலிருந்து ஆரம்பிக்கப்படவுள்ளது.

5.1.9 வடக்கு வீதி இணைப்புச் செயற்திட்டம் (என்.ஆர்.சி.பி) - மேலதிக நிதியிடல்

இச் செயற்திட்டம் 2014 ஆம் ஆரம்பிக்கப்பட்டது. வடக்கு மாகாண வீதி புனரமைப்பிற்கான தேசிய ஒதுக்கீடுகள் போதாமையினால் ஆசிய அபிவிருத்தி வங்கியானது நிதி ஒதுக்கீடுகளை வழங்கி வருகின்றது.

6. பதவியினர் விபரம்:

1. சிரேஷ்ட மட்டம்

சிரேஷ்ட மட்டமானது முகாமைத்துவம் சம்பந்தமான கொள்கைகளை நிறைவேற்றுவவர்களை சார்ந்து இதனுள் சிரேஷ்ட நிறைவேற்று உத்தியோகத்தர்கள், நிறைவேற்று உத்தியோகத்தர்கள், சட்ட மற்றும் மருத்துவ அலுவலர்கள் மற்றும் பதவிநிலை உத்தியோகத்தர்கள் உள்ளடங்குவர்.

2. மூன்றாம் நிலை மட்டம்

சிரேஷ்ட மட்டத்தினுள் உள்ளடக்கப்படாத ஏனைய பதவிநிலை உத்தியோகத்தர்கள் இதனுள் உள்ளடக்கப்படுவர். மேலும் பொது நிர்வாக 06/2006 இலக்க 25.04.2006 ஆம் திகதிய சுற்றறிக்கையின் கீழ் குறிப்பிடப்படும் உத்தியோகத்தர்களும் இந் நிலைக்குள் அடங்குவர்.

3. இரண்டாம் நிலை மட்டம்

பொது நிர்வாக 06/2006 இலக்க 25.04.2006 ஆம் திகதிய சுற்றறிக்கையின் கீழ் குறிப்பிடப்பட்ட உத்தியோகத்தர்கள் இந் நிலைக்குள் அடங்குவர்.

4. ஆரம்ப மட்டம்

பொது நிர்வாக 06/2006 இலக்க 25.04.2006 ஆம் திகதிய சுற்றறிக்கையின் கீழ் குறிப்பிடப்பட்ட உத்தியோகத்தர்கள் இந் நிலைக்குள் அடங்குவர்.

7. பிரதம கணக்கீட்டு மற்றும் கணக்கீட்டு உத்தியோகத்தர்கள்:

பொதுத் திறைசேரியினால் மாகாண சபைக்கு விடுவிக்கப்படும் நிதிகளுக்கு பிரதம செயலாளர் அவர்கள் பிரதம கணக்கீட்டு உத்தியோகத்தராவார். அதாவது சகல அமைச்சுக்கள், செயலகங்களின் பிரதம கணக்கீட்டு உத்தியோகத்தராக பிரதம செயலாளர் செயற்படுவார். மாகாணசபை நிதியைப் பொறுத்தவரை குறித்த செயலாளர்கள் மற்றும் திணைக்களத் தலைவர்கள் தங்களது செயலகங்கள், அமைச்சுக்கள், திணைக்களங்களின் கணக்கீட்டு உத்தியோகத்தர்களாக செயற்படுவர். மற்றும் உள்ளூர் திணைக்களத் தலைவர்கள் தத்தமது திணைக்களத் தலைவர்களுக்கு பொறுப்புக் கூறுபவர்களாகக் கருதப்படுவர்.

மாகாண அமைச்சு செயலாளர்கள் தமது அமைச்சின் கீழ் வரும் திணைக்களங்களின் மீது தமது மேற்பார்வை தொடர்பான கடமைகளை நிறைவேற்றும் பொருட்டு பிரதான கணக்கீட்டு உத்தியோகத்தர்களாகவும் செயற்படுவர்.

8. ஒழுங்கமைப்பு மாற்றங்கள்:

- முதலமைச்சர் செயலகத்தின் கீழ் சுற்றுலா, போக்குவரத்து மற்றும் வீடமைப்பு அலகுகளுக்கான ஒதுக்கீடுகள் உள்ளடக்கப்பட்டுள்ளன. (410-03-02)
- விவசாய அமைச்சின் கீழ் மீன்பிடி, நீர்வழங்கல் மற்றும் சுற்றாடல் அலகுகளுக்கான ஒதுக்கீடுகள் உள்ளடக்கப்பட்டுள்ளன. (411-03-02)
- கல்வி அமைச்சின் கீழ் இளைஞர் விவகார அலகுக்கான ஒதுக்கீடுகள் உள்ளடக்கப்பட்டுள்ளன. (412-03-02)
- மகளிர் விவகார அமைச்சின் கீழ் புனர்வாழ்வளித்தல், உணவு வழங்கலும் விநியோகமும், வர்த்தக வாணிபமும் அலகுகளுக்கான ஒதுக்கீடுகள் உள்ளடக்கப்பட்டுள்ளன. (414-03-02)

හැඳින්වීම

මෙම ලියවිල්ලේ

- I. ආදායම් ඇස්තමේන්තු කිරීම.
- II. වියදම් ඇස්තමේන්තුව
- III. අත්තිකාරම් ගිණුම් ක්‍රියාකාරකම් පිළිබඳ ඇස්තමේන්තු අන්තර්ගත වී ඇත.

පළමුවන උප ලේඛනය, දෙවන උල ලේඛනය මගින් 2018 වර්ෂය සඳහා වන වියදම් සාරාංශය සහ අත්තිකාරම් ගිණුම් ක්‍රියාකාරකම් සීමාව පෙන්නුම් කරයි.

1. ආදායම් ඇස්තමේන්තු කිරීම.

ආදායම් ඇස්තමේන්තුව ප්‍රමිතිගත නිර්වචනයන්ට අනුකූල වන ලෙස ඉදිරිපත් කර ඇත. 2018 මූල්‍ය වර්ෂය සඳහා ආදායම් සංකේතයන් 2010 වර්ෂයෙන් හඳුන්වා දෙන ලද නව හා සරල රාමුවකට අනුව නිර්මාණය කර ඇත.

ආදායම් ඇස්තමේන්තු 2011 හි අයවැය යෝජනාව අනුව මධ්‍යම ආණ්ඩුව සහ පළාත් සභා විසින් එකතු කර ලබා දුන් ආදායමද එකතු කර මෙය සකසා ඇත.

2. වැය ඇස්තමේන්තු

එක් එක් වැය ශීර්ෂය යටතේ වූ ඇස්තමේන්තු අර්ථවිග්‍රහ කරන ලද වැඩසටහන් හා ව්‍යාපෘති යටතේ පෙන්වා ඇත. විවිධ ශීර්ෂ, වැඩසටහන්, ව්‍යාපෘති, වැය විෂය හා මූල්‍ය මූලාශ්‍ර යටතේ තවදුරටත් අය වැය වර්ගීකරණය කර ඇත. (පළමු වන උප ලේඛනය)

අ) වියදම් ශීර්ෂය

වියදම් ශීර්ෂයක් යනු විසර්ජනය කිරීමේ ඒකකයකි. එය බලය ලැබෙන ආකාරය හා වගකීම පෙන්වයි. වියදම් ශීර්ෂ වර්ගීකරණය 2018 වර්ෂයේ සිට පරිපාලන සංවිධාන ව්‍යුහය පදනම් කරගෙන ඇත. එක් එක් වියදම් ශීර්ෂයන් සම්බන්ධයෙන් මෙහෙවර හා ප්‍රධාන කාර්යය හඳුනාගනු ලැබේ. එයට අමතරව, එක් එක් වියදම් ශීර්ෂ සඳහා වියදම් සාරාංශ ආයතන, වැඩසටහන, කාණ්ඩය, මූල්‍ය මූලාශ්‍රය හා සේවා නියුක්ති ආකෘතිය අනුව ඉදිරිපත් කර ඇත.

ආ) වැඩසටහන

වැඩසටහනයනු විසර්ජනය කිරීම සඳහා වූ කාර්යය හා සම්බන්ධ ඒකකයකි. අය වැය ඇස්තමේන්තු පහත සඳහන් වැඩසටහන් එකකට වැටේ.

අනු අංකය	වැඩසටහන් අංකය	වැඩසටහන් ශීර්ෂය
1	3	පළාත් පරිපාලනය
2	8	මූල්‍ය කළමනාකරණය
3	9	මානව සම්පත් කළමනාකරණය
4	10	වැදගත් ගාස්තු පරිපාලනය
5	15	සුනරුත්ථාපනය හා ප්‍රතිසංස්කරණය
6	40	ඉඩම්පාලනය හා සංවර්ධනය
7	43	වාට්මාර්ග හා ජල කළමනාකරණය
8	44	කෘෂිකාර්මික සංවර්ධනය
9	45	පශු සම්පත් සංවර්ධනය
10	47	ප්‍රවාහන සේවා
11	50	මහාමාර්ග ඉදිකිරීම සහ නඩත්තුව
12	51	කර්මාන්ත සංවර්ධනය
13	52	ප්‍රාදේශීය සංවර්ධනය
14	53	සමූපකාර සංවර්ධනය
15	54	වෙළෙඳ හා වාණිජ්‍ය උපකාරක සේවා
16	56	පර්යේෂණ හා සංවර්ධන (අදාළ ආර්ථික කටයුතු අංශයන්හි)
17	60	ප්‍රජා සංවර්ධනය
18	70	රෝහල් සේවා
19	71	මහජන සෞඛ්‍ය සේවා
20	72	පොදු සෞඛ්‍ය සේවා
21	73	දේශීය වෛද්‍ය
22	80	ප්‍රාථමික අධ්‍යාපනය
23	81	ද්විතියික අධ්‍යාපනය
24	87	අධ්‍යාපන සහභාගීත්ව ප්‍රවේශයන් වැඩි කිරීම
25	88	අධ්‍යාපන සැලසුම් හා රාජ්‍ය සේවා බෙදාහැරීම
26	90	විනෝදාංශ හා ක්‍රීඩා
27	93	ආගමික හා සංස්කෘතික කටයුතු
28	95	සමාජ ආරක්ෂණය

ඇ) ව්‍යාපෘතිය

ව්‍යාපෘතිය යනු යම් ක්‍රියාවලියක් හෝ සමජාතිය ක්‍රියාවලිවල එකතුවකි. එය එක් එක් ක්‍රියාවලියට වැය කිරීම සහ යෙදවුම් / නිෂ්පාදන සම්බන්ධය ඇති කිරීම පහසු කරයි.

ඇ) උප ව්‍යාපෘතිය

වඩා ඵලදායී වියදම් කළමනාකරණය හා නිරීක්ෂණය සහතික කිරීම සඳහා 2013 වර්ෂයේ සිට උප ව්‍යාපෘතිය නිර්මාණය කර ඇති අතර එහි මූල්‍ය මූලාශ්‍ර පහත දක්වා ඇත.

කේතය	මූල්‍ය මූලාශ්‍රය
1	සාමූහික ප්‍රතිපාදන
2	උපමාන පාදක ප්‍රදාන (සී.බී.පී)
3	පළාත් නිස්විත සංවර්ධන ප්‍රදාන (පී.එස්.ඩී.පී)
4	සෞඛ්‍ය අංශයේ සංවර්ධන ව්‍යාපෘති (පී.වී.එස්.ඩී.පී)
5	පාසැල් අධ්‍යාපනය දැනුමේ කේන්ද්‍රස්ථානයක් ලෙස වෙනස් කිරීමේ ව්‍යාපෘතිය (ටී.එස්.ඊ.පී)
6	ආශ්‍රිත පාසල් උසස් පාසල් ව්‍යාපෘතිය (එන්.එස්.පී.එස්)
7	UNICEF වැඩසටහන
8	ගොඩනැගිලි ඉදිකිරීම් - කෛතඩි (සී.කේ.බී)
9	සමබන්ධීකරණ සාමාජ වගකීම් (සී.එස්.ආර්)
10	පොදු අධ්‍යාපන නවීකරණ ව්‍යාපෘතිය (පී.ඊ.එම්.පී)
11	උතුරු මාර්ග බැඳීමේ ව්‍යාපෘතිය (එන්.ආර්.සී.පී)

ඉ) වැය විෂය

වැය විෂය යනු ව්‍යාපෘතියක ප්‍රමිතආර්ථික සංරචකයයි. නිශ්චිතසංරචක යටතේ ඇති ප්‍රතිපාදන මාරු කළ නොහැක. හේතුව එය අදහස් කරන ලද දෙයටම වැය කරනු සඳහාය. සමහර වැය විෂයන් වැය විෂය විස්තර ලෙස ලැයිස්තු ගත කර ඇත.

2017 වසරේ සිට වැය විෂයන් මධ්‍යම රජය විසින් භාවිතා කරනු ලබන වැය විෂයන් වලට සමාන වේ.

3. අත්තිකාරම් ගිණුම් ක්‍රියාකාරකම්

අත්තිකාරම් ගිණුම්සංඛ්‍යාංක 6 කින් යුත් අංක වලින් සංකේතවත් කර ඇත. පළමු අංක 3න් ශීර්ෂය දක්වයි. ඊළඟ අංක 3 මගින් අත්තිකාරම් ගිණුමේ ස්වභාවයදක්වයි. අංක 011 මගින් රජයේ සේවකයන්ගේ අත්තිකාරම්ගිණුම දක්වයි. අංක 022 මගින් වාණිජ අත්තිකාරම් ගිණුම් දක්වයි. (දෙවන උප ලේඛනය)

මෙම ඇස්තමේන්තු පහත සීමාවන් දක්වයි.

1. වියදමේ උපරිම සීමාව
2. අවම ලැබීම් සීමාව
3. හර ශේෂයේ උපරිම සීමාව

4. පළාත් සභාවට අරමුදල් ලැබෙන මාර්ගපහත පරිදි වේ.

- පවරා දී ඇති ආදායම්
- විවිධ ආදායම්
- අන්තිකාරම් ගිණුම් ක්‍රියාකාරකම්වල අතිරික්තයන්
- පළාත් සභාව සෘජුවම පවත්වාගෙන යන ව්‍යාපාරවලින් ලැබෙන ආදායම්
- මුදල් කොමිෂන් සභාවේ නිර්දේශයන් මත මධ්‍යම ආණ්ඩුවෙන් ලබාදෙන ප්‍රදානයන්
- ජේබීස අමාත්‍යාංශවලින් ලැබෙන ප්‍රදානයන්
- වෙනත්

විවිධ ආදායම් ඉතා සුළු ප්‍රමාණයක් වන හෙයින් උතුරු පළාතේ වියදම් ඇස්තමේන්තුව ප්‍රදානවශයෙන්මයෙන්ම මධ්‍ය රජය විසින් නිදහස් කරනු ලබන ප්‍රදාන හා මධ්‍යම රජයේ මාරුකිරීම් මත රඳාපවතී.

5. මුදල් කොමිෂන් සභාව

රජය විසින් පළාත් සභා වෙත ලබා දෙන ප්‍රදානයන් ආණ්ඩුක්‍රම ව්‍යවස්ථාවේ 154 Rවන වගන්තිය පරිදි මුදල් කොමිෂන් සභාවේ නිර්දේශ මත ලබා දෙනු ලැබේ. සමූහික ප්‍රදාන සහ උපමාන පාදක ප්‍රදාන සඳහා ආරම්භයේ සිට ද පළාත් විශේෂ සංවර්ධන ප්‍රදාන සඳහා 2000 වර්ෂයේ සිට ද මුදල් කොමිෂන් සභාව එහි නිර්දේශ ඉදිරිපත් කරයි.

පහත පරිදි රජය විසින් මුදල් කොමිෂන් සභාවේ නිර්දේශ මත වාර්ෂික අය වැය සඳහා උතුරු පළාත් සභාව සඳහා අරමුදල් නිදහස් කරනු ලැබේ.

- | | |
|--|--------------|
| 1. සාමූහික පරිත්‍යාග | (පුනරාවර්තන) |
| 2. මධ්‍යම රජයේ ආදායම් | (පුනරාවර්තන) |
| 3. පළාත් රාජ්‍ය ආදායම් | (පුනරාවර්තන) |
| 4. පළාත් පාලන ආයතනයන් සඳහා ආදායම - මුද්දර ගාස්තු | (පුනරාවර්තන) |
| 5. උපමාන පාදක ප්‍රදාන (සී.බී.පී) | (ප්‍රාග්ධන) |
| 6. පළාත් නිස්විභ සංවර්ධන ප්‍රදාන (පී.එස්.ඩී.පී) | (ප්‍රාග්ධන) |
| 7. සෞඛ්‍ය අංශයේ සංවර්ධන ව්‍යාපෘති (ඒවී.එස්.ඩී.පී) | (ප්‍රාග්ධන) |
| 8. පාසැල් අධ්‍යාපනය දැනුමේ කේන්ද්‍රස්ථානයක් ලෙස වෙනස් කිරීමේ ව්‍යාපෘතිය (ටී.එස්.ජී.පී) | (ප්‍රාග්ධන) |
| 9. UNICEF වැඩසටහන | (ප්‍රාග්ධන) |
| 10. ගොඩනැගිලි ඉදිකිරීම් - කෙතෙඩි (සී.කේ.බී) | (ප්‍රාග්ධන) |
| 11. පොදු අධ්‍යාපන නවීකරණ ව්‍යාපෘතිය (පී.ජී.එම්.පී) | (ප්‍රාග්ධන) |
| 12. උතුරු මාර්ග බැඳීමේ ව්‍යාපෘතිය (එන්.ආර්.සී.පී) | (ප්‍රාග්ධන) |

5.1.1 සාමූහික ප්‍රදාන

මෙය පුනරාවර්තනවියදම් සඳහා නිර්දේශ කෙරේ. ඇස්තමේන්තු කරන ලද පුනරාවර්තන වියදමින් ඇස්තමේන්තු කරන ලද ආදායම අඩු කළ පසු ශේෂය සාමූහික ප්‍රදානය වශයෙන් නිර්දේශ කෙරේ.

5.1.2 උපමාන පාදක ප්‍රදාන

පළාතේ ජනගහනය, හුම් ප්‍රමාණය, ඒක පුද්ගල ආදායම යනාදිය මත පදනම්ව පළාත් සභා පරිපාලනයේ ප්‍රාග්ධන වියදම් අවශ්‍යතා සඳහා වැය කිරීමට නිර්දේශ කෙරේ.

5.1.3 පළාත්විශේෂ සංවර්ධන ප්‍රදාන

මෙය මුදල් කොමිෂන් සභාව විසින් නිර්දේශ කරනු ලබන්නේ ජාතිකසැලසුම් දෙපාර්තමේන්තුවේ උපදෙස් මත ජාතික ප්‍රමුඛතාවක් වශයෙනි. මෙයට සාමාන්‍ය පළාත් විශේෂ සංවර්ධන ප්‍රදාන අන්තර්ගත වේ.

5.1.4 සෞඛ්‍ය අංශයේ සංවර්ධන ව්‍යාපෘති

සෞඛ්‍ය අංශයේ සංවර්ධන ක්‍රියාකාරකම් සඳහා දේශීය අරමුදල් ප්‍රමාණවත් නොවන හෙයින් ඒ සඳහා ලෝක බැංකුව ආධාර කරයි. මෙම වැඩසටහන 2005 වර්ෂයේ දී ආරම්භ කරන ලදී.

5.1.5 දැනුමේ කේන්ද්‍රස්ථානයක් ලෙස පාසැල් අධ්‍යාපනය පරිණාමනය කිරීම

සැබෑ අවශ්‍යතා සඳහා ජාතික අය වැය මගින් ලබාදෙන ප්‍රතිපාදන ප්‍රමාණවත් නොවන හෙයින් අයවැයට සහය වැඩසටහනක් ලෙස අදාළ අංශයේ සංවර්ධනය සඳහා ශ්‍රී ලංකා රජය, ලෝක බැංකුව සහ ඕස්ට්‍රේලියානු රජය ආධාර අරමුදල් සපයයි. මෙම වැඩසටහන 2013 වර්ෂයේ දී ආරම්භ කරන ලදී.

5.1.6 යුනිසෙෆ් (UNICEF)

අධ්‍යාපනය, සෞඛ්‍ය සහ පරිවෘස හා සමාජීය අංශවල සංවර්ධන කාර්යයන් වල හදිසි අවශ්‍යතාවන් සඳහා දේශීය අරමුදල් ප්‍රමාණවත් නොවන අවස්ථාවන් වලදී යුනිසෙෆ් 2016 වර්ෂය තෙක් දායකත්වය ලබා දුනි.

5.1.7 ගොඩනැගිලි ඉදිකිරීම් - කයිතඩ් (සි.කේ.පී)

කයිතඩ් හි පළාත් සභා ගොඩනැගිල්ල ඉදිකිරීම සඳහා වූ මෙම වැඩසටහන 2013 වර්ෂය තුළ ආරම්භ විය. මෙය සඳහා 2013 වර්ෂයේ දී රුපියල් 112,035,850 ක් ද 2014 වර්ෂයේ දී රුපියල් 167,527,850 ක් ද 2015 වර්ෂයේ දී රුපියල් මිලියන 150ක් ද පිලිවෙලින් වෙන්කර තිබුණි. 2016 වර්ෂය සඳහා රුපියල් මිලියන 150ක මුදලක් වෙන් කර ඇත.

5.1.8 පොදු අධ්‍යාපන නවීකරණ ව්‍යාපෘතිය

පොදු අධ්‍යාපන නවීකරණ ව්‍යාපෘතිය සඳහා දේශීය අරමුදල් ප්‍රමාණවත් නොවන බැවින් ලෝක බැංකුව මූල්‍ය දායකත්වය ලබා දෙමින් පවතී. මෙම ව්‍යාපෘතිය 2018 වර්ෂයේ සිට ආරම්භ කිරීමට නියමිතයි.

5.1.9 උතුරු ශාරීර බැඳීම ව්‍යාපෘතිය

මෙම ව්‍යාපෘතිය 2014 වර්ෂයේ ආරම්භ විය. උතුරු පළාත් ශාරීර ප්‍රතිසංස්කරණ ජාතික කටයුතු සඳහා ප්‍රතිපාදන ප්‍රමාණවත් තොරතුරු බැවින් ආසියානු සංවර්ධන බැංකුව විසින් මූල්‍ය ප්‍රතිපාදන ලබා දෙමින් පවතී.

6. සේවා නියුක්ති පැතිකඩ

1. ජ්‍යෙෂ්ඨ මට්ටම.

මෙම මට්ටම ප්‍රතිපත්ති සම්පාදන කළමනාකාරිත්ව මට්ටමේ නිලධාරීන්ගෙන් සමන්විත වේ. ජ්‍යෙෂ්ඨ විධායක නිලධාරීන්, විධායක නිලධාරීන්, විනිශ්චකාරවරුන් සහ වෛද්‍ය නිලධාරීන් හා සියලුම මාණ්ඩලික නිලධාරීන් මීට අයත් වේ.

2. තෘතීයික මට්ටම.

2006 අප්‍රේල් 25 දින 06/2006 අංක දරණ රාජ්‍ය පරිපාලන චක්‍රලේඛණයේ තෘතීයික මට්ටම යටතේ පෙත්වා ඇති ඉහල ශ්‍රේණියේ කළමනාකරන සහකාර නිලධාරීන්, ක්ෂේත්‍ර නිලධාරීන්, විදුහල්පති සේවයේ නිලධාරීන් යන ආදී නිලධාරීන් මේ මට්ටමට අයත් වේ.

3. ද්විතීයික මට්ටම.

2006 අප්‍රේල් 25 දින 06/2006 අංක දරණ රාජ්‍ය පරිපාලන චක්‍රලේඛණයේ ද්විතීයික ශ්‍රේණිය වශයෙන් දක්වා ඇති සියලු නිලධාරීන් මේ මට්ටමට අයත් වේ.

4. ප්‍රාථමික මට්ටම.

2006 අප්‍රේල් 25 දින 06/2006 අංක දරණ රාජ්‍ය පරිපාලන චක්‍රලේඛණයේ ප්‍රාථමික ශ්‍රේණිය ලෙසට දැක්වෙන නිලධාරීන් ප්‍රාථමික මට්ටමට අයත් වේ.

7. ප්‍රධාන ගණන්දීමේ හා ගණන්දීමේ නිලධාරීන්

මහා භාණ්ඩාගාරයෙන් පළාත සඳහා වෙන්කර තිදහස් කරන සියළුම ප්‍රතිපාදන සඳහා ප්‍රධාන ගණන් දීමේ නිලධාරියාවනුයේ ප්‍රධාන ලේකම්වරයා ය. පළාත් අරමුදල සම්බන්ධව, ලේකම්වරුන් සහ දෙපාර්තමේන්තු ප්‍රධානීන් සිය අමාත්‍යාංශ සහ දෙපාර්තමේන්තු සඳහා ගණන්දීමේ නිලධාරීන් වේ. ප්‍රාදේශීය ප්‍රධානීන් ඔවුන්ගේ දෙපාර්තමේන්තු ප්‍රධානියා වෙනුවෙන් වගකීමට බැඳේ.

සිය අමාත්‍යාංශය යටතේ ඇති සියළුම දෙපාර්තමේන්තු වැඩිපුර අධීක්ෂණය සඳහා පළාත් ලේකම්වරුන් ප්‍රධාන ගණන්දීමේ නිලධාරීන් වේ.

8. ආයතන ව්‍යුහයන්ගේ වෙනස් වීම

- සංචාරක සහ නිවාස විෂයන් සඳහා වෙන් කරන ලද ප්‍රතිපාදන සියල්ල ප්‍රධාන අමාත්‍යාංශය යටතට ඇතුළත් වේ.(410-03-02)
- ජල සැපයුම, පරිසරය සහ ආහාර සැපයුම් හා බෙදාහැරීම් යන විෂයන් සඳහා වෙන් කරන ලද ප්‍රතිපාදන සියල්ල කෘෂිකර්ම අමාත්‍යාංශය යටතට ඇතුළත් වේ.(411-03-02)
- තරුණ කටයුතුවිෂයන් සඳහා වෙන් කරන ලද ප්‍රතිපාදන සියල්ල අධ්‍යාපන අමාත්‍යාංශය යටතට ඇතුළත් වේ. (412-03-02)
- චුනරුන්ථාපන, ආහාර සැපයුම් බෙදාහැරීම්, ව්‍යාපාර වෙළඳාම යන අංශයන් සඳහා වෙන් කරන ලද ප්‍රතිපාදන සියල්ල කාන්තා කටයුතු අමාත්‍යාංශය යටතට ඇතුළත් වේ. (414-03-02)

INTRODUCTION

This document consist of,

- I. Revenue Estimates
- II. Expenditure Estimates
- III. Estimates in respect of Advance Accounts Activities

First schedule gives the summary of expenditure for the year 2018 while the second schedule gives the limits of advance accounts activities for the year 2018.

1. Revenue Estimates:

The revenue estimates have been presented in terms of standard definitions of each revenue component. The revenue codes for the Financial Year 2018 will be based on a new and simplified format, which was introduced in 2010.

The revenue estimate is presented on the basis of budget proposal 2011 including central and provincial component of revenue collection.

Finally, the Local Authority revenue, that is amount expected to receive as provincial revenue which is transferred to relevant local authorities.

2. Expenditure Estimates:

Expenditure estimates relevant to each head of expenditure have been shown under defined programmes and projects. Further Budget classifications are done under various Heads, Programmes, Projects, Sub Projects, Object codes and sources of finance. (First Schedule)

a) Expenditure Head

Expenditure head is a unit of appropriation and indicates the line of authority and accountability. Classification into expenditure heads are based on the standardised sector wise expenditure classification from the year 2018. A mission statement and key functions have been identified in respect of each expenditure head. In addition to that, for each expenditure head, a summary of expenditure by institutions, categories, sources of finance and employment profiles are presented.

b) Programme

Programme is a functional unit for appropriation. The budget estimates fall within one of the following programmes.

S.No	Programme	Programme Title
1	3	Provincial Administration
2	8	Financial Management
3	9	Human Resource Management
4	10	Tax & Duty Administration
5	15	Rehabilitation & Reconstruction
6	40	Land Administration & Development
7	43	Irrigation & Water Management
8	44	Agriculture Development
9	45	Livestock Development
10	47	Transport Services
11	50	Construction & Maintenance of Highways
12	51	Industrial Development
13	52	Regional Development
14	53	Development of Co-operatives
15	54	Trade & Commerce Support Services
16	56	Research & Development (related to Economic Services)
17	60	Community Development
18	70	Hospital Services
19	71	Public Health Services
20	72	General Health Services
21	73	Indigenous Medicine
22	80	Primary Education
23	81	Secondary Education
24	87	Increasing Access & Participation in Education
25	88	Education Planning Governance & Service Delivery
26	90	Recreational and Sports
27	93	Religious & Cultural Affairs
28	95	Social Protection

c) Project

Project is an activity or a group of homogenous activities. It facilitates costing of each activity and the establishment of the input output relationship.

d) Sub Project

From the year 2013 onwards sub project is created to ensure more effective expenditure management and monitoring. And it denotes sources of financing.

Code	Source of Financing
1	Block Grant (BG) 13. ONUR
2	Criteria Based Grant (CBG) 14. Sri Lanka Tourism.
3	Provincial Specific Development Grant (PSDG) 15. Minstry of Tourism Dev.
4	Health Sector Development Project (HSDP) (16) Min. of City Planning
5	Transforming School Education as the Foundation of a knowledge Hub (TSEP) (17) Inter-Labour Org.
6	Nearest School is the Best School (NSBS)
7	UNICEF Programme (UNICEF)
8	Construction of Kaithady Building (CKB)
9	Corporate Social Responsibility (CSR)
10	General Education Modernization Project (GEMP)
11	Northern Road Connectivity Project (NRCP)
12.	JKWSSP.

e) Object Code

Object is a standard economic component of a project. Provisions under certain components are not transferable in order to ensure that specific commitments are maintained. Some object codes are itemized as object details.

From year 2017 the expenditure object codes have been integrated for Central Government and Provincial Councils.

3. Advance Accounts Activities:

Advance Accounts are being coded with 06 digit numbers. The first 03 digits denote the heads. Next three digits denote the nature of advance accounts category. Digit '011' number is coded for advance to public officers' account. The digit '022' is coded for commercial advance accounts. (Second Schedule)

The following limits are shown.

1. Maximum Limit of Expenditure
2. Minimum Limit of Receipts
3. Maximum Limit of Debit Balance

4. The sources of funds available to Provincial Councils are as follows:

- Devolved Revenue.
- Miscellaneous Revenue.
- Surplus on Advance Account activities.
- Profits made on Enterprises directly run by the Provincial Councils.
- Grants from the Government on the recommendation of the Finance Commission.
- Grants from Line Ministries.
- Others.

The miscellaneous revenue is negligible and therefore the estimate of expenditure of the Northern Province mainly depends on the grants released by the government and transfer of central government revenue.

5. The Finance Commission:

The grants to the Provincial Councils are being provided by the government on the recommendation of the Finance Commission in terms of Article 154 R of the constitution. The Finance Commission makes its recommendation for block grant and criteria based grant (CBG) from the inception and for provincial specific development grant (PSDG) from the year 2000.

The government allocates funds for the annual budget for this province on the recommendation of the Finance Commission as follows:-

- | | |
|---|-------------|
| 1. Block Grant (BG) | - Recurrent |
| 2. Central Government Revenue | - Recurrent |
| 3. Provincial Revenue | - Recurrent |
| 4. Revenue Transfers to the LAA – Stamp Duty & Courts Fines | - Recurrent |
| 5. Criteria Based Grant (CBG) | - Capital |
| 6. Provincial Specific Development Grant (PSDG) | - Capital |
| 7. Health Sector Development Project (HSDP)- (GOSL & WB) | - Capital |
| 8. Transforming School Education as the Foundation of a Knowledge Hub – (TSEP) (GOSL/WB & Aus. Aid) | - Capital |
| 9. UNICEF | - Capital |
| 10. Construction of Kaithady Building (CKB) | - Capital |
| 11. General Education Modernization Project (GEMP) | - Capital |
| 12. Northern Road Connectivity Project (NRCP) | - Capital |

5.1.1 Block Grant:

The Block Grant is recommended for the recurrent expenditure. The estimated revenue of the province for a particular year is deducted from the estimated recurrent needs for the same year and the balance is recommended as Block Grant.

5.1.2 Criteria Based Grant (CBG):

The criteria based grant is recommended to the Provincial Councils to meet capital needs of the Provincial Council administration based on criteria such as population, area, per capita income, etc for the province.

5.1.3 Provincial Specific Development Grant (PSDG):

The PSDG is recommended by the Finance Commission in consultation with the department of national planning as a national priority. This grant consists of normal PSDG.

5.1.4 Health Sector Development Project (HSDP) – GOSL & WB:

As the domestic funds are inadequate for Health Sector Development activities the World Bank has funded as a budget support for the provincial health activities. This programme commenced in the year 2005.

5.1.5 Transforming School Education as the Foundation of a Knowledge Hub (TSEP)

– GOSL, WB & Aus. Aid :

As the national budget allocations are inadequate to meet the actual requirements, the GOSL, World Bank and Aus. Aid are funding the sector development through budgetary support programme. This programme commenced in the year 2013.

5.1.6 UNICEF:

For the development works in the education, health and probation and social sectors supported by the UNICEF since 2016. wherever the needs were urgent and the domestic funds were not adequate.

5.1.7 Construction of Kaithady Building (CKB):

This programme commenced in the year 2013 for the construction of provincial council building at Kaithady. Rupees 112,035,850, rupees 167,527,850 and rupees 150,000,000 were allocated for the years 2013, 2014 and 2015 respectively. Rupees 150,000,000 had been allocated for the year 2016 for this programme.

5.1.8 General Education Modernization Project (GEMP) :

As the domestic funds are inadequate for general education modernization activities the World Bank has funded as a budget support for the general education activities. This programme commences in the year 2018.

5.1.9 Northern Road Connectivity Project (NRCP) :

This Programme commenced in the year 2014. As the national budget allocations are inadequate to meet the rehabilitation of Northern Province roads. Asian Development Bank has supported the rehabilitation of roads.

6. Employment Profile

1. Senior Level –

This group is concerned with policy making, management positions including senior executives, executives, judicial & medical officers and all staff officers.

2. Tertiary Level –

An officer who under P.A Circular No. 06/2006 of 25th April 2006 is indicated in the tertiary level such as supra grade of management assistants, field officers, principals service etc come under this category.

3. Secondary Level –

An officer who is listed in the P.A Circular No 06/2006 of 25th April 2006 as secondary level comes under this category.

4. Primary Level –

An officer who is stated as primary level under P.A Circular No 06/2006 of 25th April 2006 will come under primary level.

7. Chief Accounting and Accounting Officers:

Chief Secretary is the chief accounting officer in respect of all the grants allocated and released by the General Treasury to the province. The provincial fund concern the secretaries and the head of departments are accounting officers for their ministries and departments. Local Heads are accountable to their heads of departments.

The provincial secretaries are the chief accounting officer for supervision over the departments under their ministry.

8. Structural Transformation:

- The provision allocated for the subject of tourism, transport and housing is included under the Chief Minister's Ministry. (410-03-02)
- The provision allocated for the subjects of Fisheries, Environment and Water supply are allocated under Ministry of Agriculture. (411-03-02)
- The provision for the subject of Youth affairs is allocated under Ministry of Education (412-03-02)
- The provision for the Rehabilitation, Food Supply, Trade and Commerce and Distribution are included under the Ministry of Fisheries. (414-3-2)

மாகாண வருடாந்த நிதிக்கூற்று தயாரிப்பு படி நிலைகள்

நிதி ஆணைக்குழுவினால் மாகாண சபைகளின் வருடாந்த நிதித்தேவைக் கோரிக்கைகளை மதிப்பிட்டு சமர்ப்பிப்பதற்கான வழிகாட்டி கைநூல் விநியோகித்தல்

பிரதம செயலாளரால் நிதித் தேவைக் கோரிக்கைகளை மதிப்பிடுவதற்கான கலந்துரையாடல்களை பிரதிப் பிரதம செயலாளர் - நிதி மற்றும் பிரதம செயலாளர் - திட்டமிடல் ஆகியோருடன் நடாத்துதல்

மாகாண சபையினால் நிதித் தேவைக் கோரிக்கைகள் தொடர்பான வழிகாட்டி கைநூல் மாகாண அமைச்சுக்கள், திணைக்களங்களுக்கு விநியோகித்தல்

நிதி ஆணைக்குழு மாகாண சபை கௌரவ முதலமைச்சர் மற்றும் மாகாணசபை பிரதம செயலாளர்களுடன் கலந்துரையாடல்

மாகாண அமைச்சுக்கள், திணைக்களங்களின் மதிப்பீடுகள் பிரதிப் பிரதம செயலாளர் அலுவலகம் நிதி, திட்டமிடல் செயலகத்திற்கு சமர்ப்பிக்கப்படல்

மாகாண அமைச்சுக்கள், திணைக்களங்களின் மதிப்பீடுகள் பிரதிப் பிரதம செயலாளர் அலுவலகம் நிதி, திட்டமிடல் செயலகத்தினால் பரிசீலிக்கப்பட்டு ஒன்று திரட்டப்பட்டு நிதி ஆணைக்குழுவிடம் சமர்ப்பிக்கப்படல்

மாகாண சபைகளின் நிதித் தேவைக் கோரிக்கைகள் நிதி ஆணைக்குழுவினால் பரிசீலிக்கப்பட்டு மாகாண சபை உயர் அதிகாரிகளுடன் கலந்துரையாடி மாகாண சபைகளின் நிதித்தேவைகளை பொதுத் திறைசேரிக்கு சிபார்சு செய்தல்

பொதுத்திறைசேரி கலந்துரையாடல்களை மேற்கொண்டு ஒதுக்கீட்டு எல்லைத் தொகையினை தீர்மானித்தல்

மாகாண சபைகளுக்குரிய ஒதுக்கீட்டு எல்லைத் தொகைகளை நிதி ஆணைக்குழு மாகாண சபைகளுக்கு அறிவித்தல்

கௌரவ முதலமைச்சரால் மாகாண சபையில் நிதிப்பிரகடனம் சமர்ப்பிக்கப்படல்

மாகாணசபையில் ஒதுக்கீட்டு நியதிச் சட்டத்துடன் வருடாந்த நிதிக்கூற்று சமர்ப்பிக்கப்படல்

வருடாந்த நிதிக்கூற்று மாகாண சபையில் விவாதிக்கப்படல்

ஒதுக்கீட்டு நியதிச்சட்டம் மீதான வாக்கெடுப்பு

ஒதுக்கீட்டு நியதிச்சட்டம் மீதான ஆளுநரின் ஒப்புதல் பெறப்படல்

செலவினங்களை செய்வதற்கான அதிகாரமளித்தல் - கௌரவ முதலமைச்சரினால் ஆணைச்சீட்டில் கையொப்பமிடல்

පළාත් සභාවේ වාර්ෂික මූල්‍ය ප්‍රකාශන සැකසීමේ පියවර

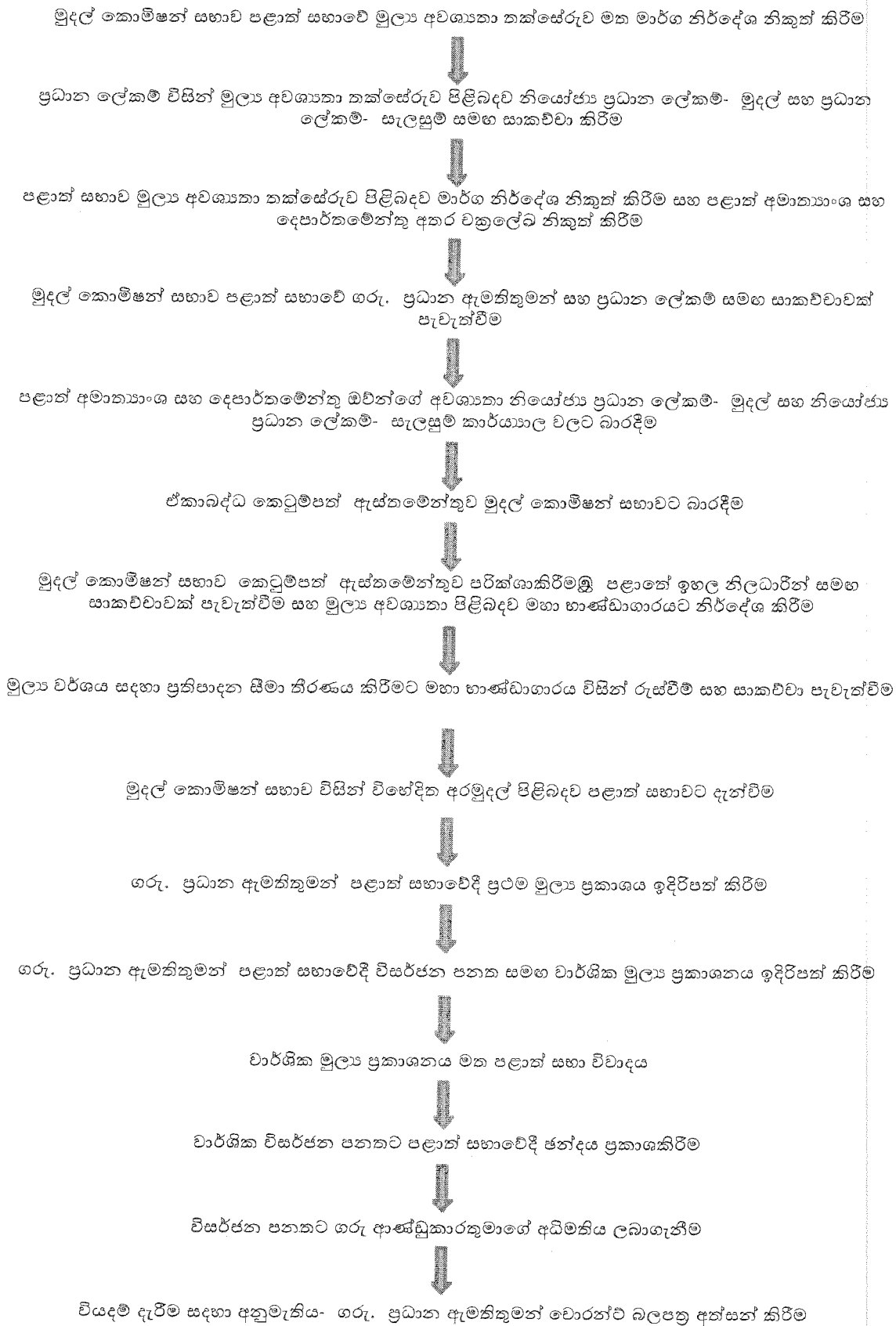

Steps on preparation of annual Financial Statement of Provincial Councils

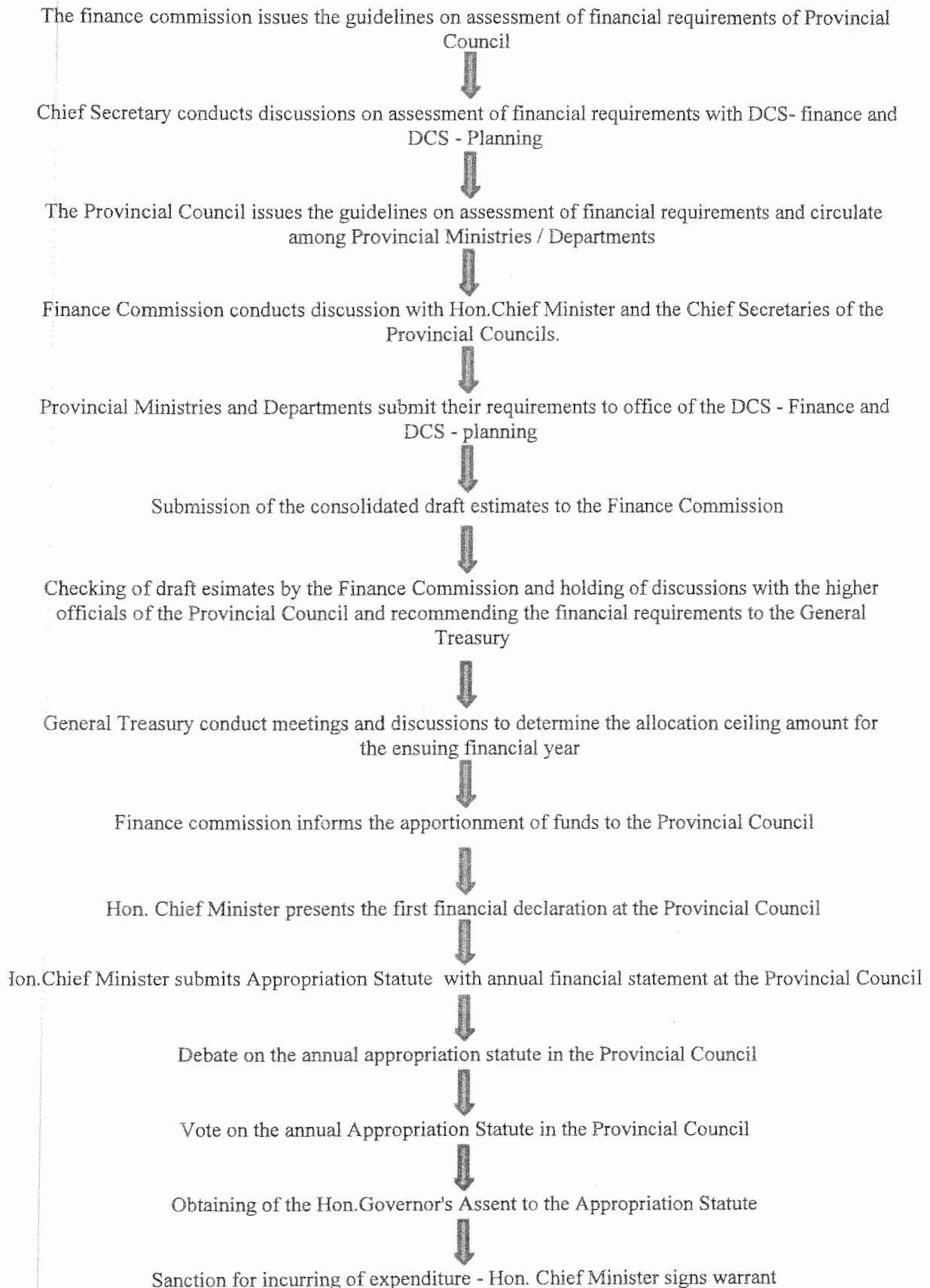

மாவட்ட வாரியாக சனத்தொகை - 2015
ජනගහනය දිස්ත්‍රික්ක අනුව - 2015
Population District Wise - 2015

மாவட்டம் දිස්ත්‍රික්ක District	மொத்தம் එකතුව Total
யாழ்ப்பாணம் ශාඞ්ඞාය Jaffna	614,541
கிளிநொச்சி කිලිනොච්චිය Kilinochi	136,225
மன்னார் මන්නාරම Mannar	161,190
முல்லைத்தீவு මුලතිව් Mullaitivu	130,332
வவுனியா වවුනියා Vavuniya	192,772
மொத்தம் එකතුව Total	1,235,060

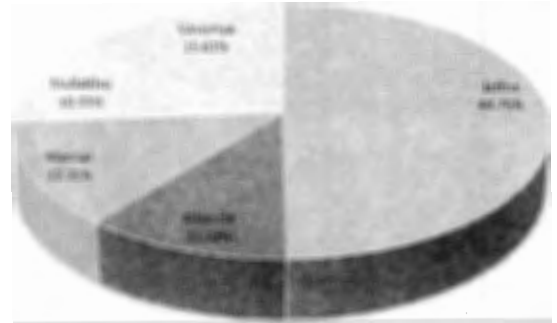

Population District Wise - 2015

மாவட்ட ரீதியிலான நிலப்பரப்பு - வட மாகாணம்
උතුරු පළාතේ භූමි ප්‍රමාණය දිස්ත්‍රික්ක අනුව
LAND AREA OF NORTHERN PROVINCE BY DISTRICT

மாவட்டம் දිස්ත්‍රික්ක District	மொத்தப் பரப்பு මුළු වසඞ්ඞය Total Area Sq. Km	நிலப் பரப்பு භූමි වසඞ්ඞය Land Area Sq. Km	உள்ளக நீர்ப்பரப்பு අභ්‍යන්තර ජලප්‍රමාණ Inland Water Sq. Km
யாழ்ப்பாணம் ශාඞ්ඞාය Jaffna	1,012.01	970.41	41.60
கிளிநொச்சி කිලිනොච්චිය Kilinochi	1,237.11	1,192.81	44.30
மன்னார் මන්නාරම Mannar	2,002.07	1,991.07	11.00
முல்லைத்தீவு මුලතිව් Mullaitivu	2,616.90	2,516.90	100.00
வவுனியா වවුනියා Vavuniya	1,967.00	1,861.00	106.00
வடக்கு උතුරු පළාත Northern	8,835.09	8,532.19	302.90

Source : Statistical Handbook - 2016. NP

Revenue Classification

வரி வருமானம் வட ஈழாட்சி

Tax Revenue

1002

உள்நாட்டு பொருட்கள் சேவைகளுக்கான வரி
 டேக்ஸி ஹாண்டி ஹி டீலா ஹி வட
Taxes on Domestic Goods and Services

தேச நிர்மாண வரி (மத்திய அரசு)
 ஹி ஹி ஹி ஹி ஹி (ஹி ஹி ஹி)
Nation Building Tax (Central Govt.)

10.02.12.00 தேச நிர்மாண வரி
 ஹி ஹி ஹி ஹி ஹி
 Nation Building Tax

மது வரி சட்டத்தின் கீழான கட்டணம்
 ஹி ஹி ஹி ஹி ஹி
Excise Ordinance Duty

10.02.04.02 உள்நாட்டு மதுபான தவறணைக் கட்டணம்
 ஹி ஹி ஹி ஹி ஹி
 Local Liquor Tavern Rent

10.02.04.03 கள்ளு தவறணைக் கட்டணம்
 ஹி ஹி ஹி ஹி ஹி
 Toddy Tavern rents

10.02.04.04 கள் இறக்குவதற்கான அனுமதிப் பத்திர கட்டணம்
 ஹி ஹி ஹி ஹி ஹி
 Toddy Tapping License Fees

10.02.04.05 உள்நாட்டு மதுபான அனுமதிப் பத்திர கட்டணம்
 ஹி ஹி ஹி ஹி ஹி
 Local Liquor License fees

10.02.04.06 வெளிநாட்டு மதுபான தவறணைக் கட்டணம்
 ஹி ஹி ஹி ஹி ஹி
 Foreign Liquor Tavern Rent

10.02.04.07 வெளிநாட்டு மதுபான அனுமதிப் பத்திர கட்டணம்
 ஹி ஹி ஹி ஹி ஹி
 Foreign Liquor License Fees

10.02.04.08 உள்நாட்டு வடி மதுபான வரி
 ஹி ஹி ஹி ஹி ஹி
 Locally brewed Liquor Tax

10.02.04.09 ஏனைய உள்நாட்டு வடி மதுபான வரி
 ஹி ஹி ஹி ஹி ஹி
 Other Locally brewed liquor Tax

10.02.04.10 அபராதங்கள்
 ஹி ஹி ஹி ஹி ஹி
 Fine on Liquor

முத்திரை வரி
 ஹி ஹி ஹி ஹி ஹி
Stamp Duty

10.02.07.00 முத்திரை வரி
 ஹி ஹி ஹி ஹி ஹி
 Stamp Duty

10.02.07.01 உடமைகள் மாற்றுவதற்கான முத்திரை வரி
தேசிய பதிவுத் துறை இலாகா
Stamp Duty on Transfer of Properties

10.02.07.02 நீதிமன்ற ஆவணங்களுக்கான முத்திரை வரி
சட்டமன்ற ஆவணங்களுக்கான முத்திரை வரி
Stamp Duty on Court Documents

பொது விற்பனைகளும், மொத்த விற்பனை வரிகளும்
பொது விற்பனைகளும், மொத்த விற்பனை வரிகளும்
General Sales & Turnover Taxes

10.02.09.00 வியாபார மொத்த விற்பனை வரிகள்
வியாபார மொத்த விற்பனை வரிகள்
Business Turnover Taxes

1003 அனுமதிச்சீட்டு மற்றும் ஏனையவை
பொது விற்பனை வரிகள்
License Taxes and Others

மோட்டார் வாகன வரி
மோட்டார் வாகன வரி
Motor Vehicle Tax

10.03.01.00 மோட்டார் வாகன அனுமதி பத்திர கட்டணம்
மோட்டார் வாகன அனுமதி பத்திர கட்டணம்
Motor Vehicle License Fees

10.03.07.04 வாகனப் பதிவுக் கட்டணம்
வாகனப் பதிவுக் கட்டணம்
Vehicle Registration Fees

ஏனைய வரிகள்
ஏனைய வரிகள்
Other Taxes

10.03.03.00 பந்தய வரி, மற்றும் சூதாட்டவரி
பந்தய வரி, மற்றும் சூதாட்டவரி
Betting & Gaming Levy

10.03.03.01 லொத்தர் பரிசு சட்டிமுப்பிற்கான வரி
லொத்தர் பரிசு சட்டிமுப்பிற்கான வரி
Taxes on Prize competitions & Lotteries

10.03.07.08 பாதை வரி
பாதை வரி
Ferry Tax

ஏனைய அனுமதி பத்திரம்
ஏனைய அனுமதி பத்திரம்
Other License

10.03.07.01 சிகிச்சை இல்லங்களை பதிவு செய்தல் கட்டணம்
சிகிச்சை இல்லங்களை பதிவு செய்தல் கட்டணம்
Reg. of Nursing Homes Fees

10.03.07.09 வைத்திய சட்டத்தின் கீழான வரி
வைத்திய சட்டத்தின் கீழான வரி
Tax under Medical Ordinance

10.03.07.10 அடகு பிடித்தலுக்கான பதிவு செய்தல் கட்டணம்
அடகு பிடித்தலுக்கான பதிவு செய்தல் கட்டணம்
Charges from Pawn Brokers

10.03.07.99 ஏனைய அனுமதி பத்திரங்களுக்கான கட்டணம்
ஏனைய அனுமதி பத்திரங்களுக்கான கட்டணம்
Other Licenses

Non Tax Revenue

2002	<p>அரசு ஁சாத்துக்களிலிருந்து வரும் வருமானம் ௨௦௦௨ ஁வ்வாறு ஁லீன் ஁லுவன ஁புடா஁ Return on Government Assets</p> <p>வாடகை ஁லீ Rents</p> <p>20.02.01.01 அரசு கட்டடங்களுக்கான வாடகை ௨௦௦௨ ஁வ்வாறு ஁லீன் ஁லுவன ஁புடா஁ Rents on Government Building & Housing</p> <p>20.02.01.02 முடிக்குரிய காணிக்கான கட்டணம் ௨௦௦௨ ஁வ்வாறு ஁லீன் ஁லுவன ஁புடா஁ Charges under Crown Land Ordinance</p> <p>20.02.01.03 அரசு காணி ஁ட்டத்தின் கீழான கட்டணம் ௨௦௦௨ ஁வ்வாறு ஁லீன் ஁லுவன ஁புடா஁ Charges under Land Development Ordinance</p> <p>20.02.01.05 காணி஁ ஁ட்டத்தின் கீழ் காணி மாற்றுத்திற்கான கட்டணம் ௨௦௦௨ ஁வ்வாறு ஁லீன் ஁லுவன ஁புடா஁ Transfer of Land under Land Ordinance</p> <p>வட்டி ஁லீ Interest</p> <p>20.02.02.00 வட்டி ஁லீ Interest</p> <p>20.02.02.02 அரசு ஁஁ழியர்களின் கடன் வட்டி ௨௦௦௨ ஁வ்வாறு ஁லீன் ஁லுவன ஁புடா஁ Interest on Loan advance to public officers</p> <p>20.02.02.03 முதலீட்டு வட்டி ஁புடா஁ ஁லீ Interest on Investment</p>
2003	<p>விற்பனைகளும் கட்டணங்களும் ஁லுவன ஁லீ ஁லுவன ஁புடா஁ Sale Proceeds and Charges</p> <p>விற்பனைகள் ஁லுவன ஁லீ Sales</p> <p>20.03.01.00 திணைக்கள விற்பனை ஁லுவன ஁லீ ஁லுவன ஁புடா஁ Departmental Sales</p> <p>20.03.01.01 கழிவு஁புடா஁களின் விற்பனை ஁லுவன ஁லீ ஁லுவன ஁புடா஁ Sale of Scraps/Salvage item</p> <p>20.03.02.18 விவசாய திணைக்கள விற்பனை ஁லுவன ஁லீ ஁லுவன ஁புடா஁ Agriculture Dept. Sales</p> <p>20.03.02.23 கால்நடை ஁ற்று஁லீ ஁லுவன ஁லுவன ஁லுவன ஁லுவன ஁லுவன ஁லீ ஁லுவன ஁புடா஁ Animal Production & Health Activities</p>

20.03.02.24	சுகாதார சேவைகள் සෞඛ්‍ය සේවා Health Services
கட்டணங்கள் டாஸ்து Charges	
20.03.02.06	தாவர விலங்கியற் பாதுகாப்பு கட்டளைச் சட்டத்தின் கீழான கட்டணம் டயீ வுடீ டாஃரன்ஸா கிஃஃஃஃ டாஃஃஃஃ டாஃஃஃஃ டாஃஃஃஃ Fees under the fauna & flora protection ordinance (Timber Permits)
20.03.02.13	பரீட்சைக்கட்டணம் (மாகாண பொதுச்சேவை ஆணைக்குழு) විභාග ටාසීතු (පළාත් රාජ්‍ය සේවා කොමිසම) Exam fees (Provincial Public Service Commission)
20.03.02.14	மோட்டார் வாகன சட்டத்தின் கீழான கட்டணம் මෝටර් රථ පනත යටතේ ටාසීතු හා අනෙකුත් ලැබීම් Chg. & Other Receipts under Motor Traffic Act
20.03.02.21	உல்லாசத்துறை தொடர்பான வருமானம் සංචාරක කටයුතු වලට අදාළ ආදායම් Tourism related Income
20.03.02.22	வர்த்தக முயற்சி முற்பணக்கணக்கின் இலாபம் වණිජ අත්තිකාරම් ගිණුම් වලින් ලද ලාභ Profits from Commercial Advance Accounts
20.03.02.26	வைத்திய சட்டத்தின் கீழான கட்டணம் වෛද්‍ය පනත යටතේ ටාසීතු Charges under Medical Act
20.03.02.27	மருந்துப் பொருட்களின் அனுமதிக்க கட்டணம் මාෂධ හා අනෙකුත් ජයායනික ද්‍රව්‍ය බලපත්‍ර ටාසීතු Charges on license for drugs & other chemicals
20.03.02.28	மருந்து விற்பனையாளர் பதிவு செய்தல் கட்டணம் මාෂධ වෙළඳුන් ලියාපදිංචි කිරීම Reg. of Dealers in Drug
20.03.02.29	வியாபார பெயர்களை பதிவு செய்தல் ව්‍යාපාර නාම ලියාපදිංචි කිරීම Reg. of Business Names
20.03.02.30	கனிப்பொருள் உற்பத்தி வரி (மண்,கல்) බනිජ නිෂ්පාදන මත බදු (වැලි ගල් බලපත්‍ර) Taxes on Mineral Products (Sand & Stone Permits)
20.03.02.31	நீதிமன்ற கட்டணங்கள் උසාවි ටාසීතු Court Charges
20.03.02.32	ஒப்பந்தக்காரர் பதிவு කොන්ත්‍රාත්කරුවන් ලියාපදිංචි කිරීම Reg. of Contractors
20.03.02.33	வன தீரவியங்களுக்கான இறை පන නිෂ්පාදන මත රාජ්‍ය හාගை Royalty on Forest Production
20.03.02.34	சொத்துக்களும் வருமான சான்றிதழ்களும் වත්තම් හා ආදායම් සහතික Wealth & Income Certificates
20.03.02.35	போக்குவரத்து திணைக்களத்துக்குரிய உபகரணங்கள் மீதான கூலி ප්‍රවාහන දෙපාර්තමේන්තුවේ යන්ත්‍ර උපකරණ කුලී Machine Hire Charges of the Dept. of Transport

தண்டப் பணம் மற்றும் கட்டணம்

டி கா அய்ஜு

Fine & Forfeits

20.03.03.01	நீதிமன்ற தண்டப் பணம் ரூயாபி டிவ Court Fines
20.03.03.03	போக்குவரத்து வாகனக் கட்டணம் புலாண தாய்ஜு Fees on Omnibus
20.03.03.04	மோட்டார் வாகனங்களுக்கான தண்டப் பணம் மோட்டர் வாகன டிவ Fines for Motor Vehicles
20.03.03.05	வியாபார பெயர்களை பதிவு செய்வதின் கீழான தண்ட பணம் புலாண தாய்ஜு டிவ Fines Under the Registrar of Business Names
20.03.03.06	ஏனைய தண்ட பணம் (வன வருமானமும் தண்ட பணமும்) ஓரென் டிவ Other Fines (Forest Rev. & Fines)

ஏனைய வருமானங்கள்

ஓரென் டிவ

Other Income

20.03.99.00	நானாவித வருமானம் பிபிடி ஓரென் டிவ Miscellaneous Income
-------------	--

2006 மூலதன வருமானம்
புலாண தாய்ஜு
Capital Revenue

மூலதன சொத்துகளை விற்பனை செய்தல்

புலாண தாய்ஜு பிபிடி

Sales of Capital Asstes

20.06.02.00	மூலதன சொத்துகளை விற்பனை செய்தல் புலாண தாய்ஜு பிபிடி Sales of Capital Assets
-------------	---

நியமப்படுத்தப்பட்ட விடயக்குறியீடு பூமிக்கரன் லட வுட விமட ஂனென

Standardized Object Codes

10

ஆளுக்குரிய வேதனாதிகள்
஁ட்டுல ஂபிததி

Personal Emoluments

- 1001 சம்பளமும் கூலியும்
வூழ் ஂ வுைன
Salaries and Wages
- 1002 மேலதிக நேர, விருமுறைக் குாடுப்பனவுகள்
஁கில ஂ திவா஁ டீன வூழ்
Overtime and Holiday Payments
- 1003 ஏனைய ப஁ுகள்
வென டீன
Other Allowances

11

பிரயாணச் செலவு
஁ன விடடி

Travelling Expenses

- 1101 ஁ள்நாட்டு பிரயாணம்
஁ன விடடி - டீகீய
Travelling - Domestic
- 1102 வெளிநாட்டு பிரயாணம்
஁ன விடடி - விடீகீய
Travelling - Foreign

12

வழங்கல்கள்
஁படி

Supplies

- 1201 காகிதாதிகளும் ஁லுவலக தே.புாருட்களும்
லீபி டுவ ஂ காகிலிய ஁வன
Stationery and Office Requisites
- 1202 எரிபுாருளும் ஁ராய்வு நீக்கிகளும்
஁னவ ஂ லீகீய ஂல
Fuel and Lubricants
- 1203 சீருடையும் ஁ணவும்
஁஁ர ஂ஁ ஂ கீல ஁஁
Diets and Uniforms
- 1204 மருந்து வழங்கல்கள்
வெட ஁படி
Medical Supplies
- 1205 ஏனையவை
வென
Others
- 1206 இயந்திர, இலத்திரனியல் புாருட்கள்
஁ன஁஁஁஁஁ ஂ விடலி ஁஁஁஁஁
Mechanical and Electrical Goods

13

பராமரிப்பு செலவினங்கள்

கடன்கு விடீடீ

Maintenance Expenditure

- 1301 வாகனங்கள்
வாகன
Vehicles
- 1302 பொறித்தொகுதி, இயந்திரங்கள் மற்றும் உபகரணங்கள்
யந்திர கல கலன்கலகலகல
Plant, Machinery and Equipment
- 1303 கட்டடங்கள் மற்றும் கட்டமைப்புகள்
கலகலகலகல கல கலகலகல
Buildings & Structures
- 1304 ஏனையவை
வெனெ
Others
- 1305 தர நிர்ணய உள்ளீடு
கலகலகலகல கலகலகல
Quality Inputs

14

ஒப்பந்த சேவைகள்

கலகலகல கல கலகல

Contractual Services

- 1401 போக்குவரத்து
கலகல
Transport
- 1402 தபாலும் தொலைத்தொடர்பும்
கலகல கலகல கலகல கலகல
Postal and Communication
- 1403 மின்சாரமும் நீரும்
கலகல கலகல
Electricity and Water
- 1404 வாடகை, கலகலகலகல மற்றும் உள்ளீடு வரிகள்
கலகல கலகல கலகல கலகல கலகல
Rents, Rates and Local Taxes
- 1406 குத்தகை வட்டி
கலகல கலகல
Interest on Leasing
- 1407 தர நிர்ணய உள்ளீடு
கலகலகலகல கலகலகல
Quality Inputs
- 1408 தொழிற்பாட்டு குத்தகையின் கீழ் வாகனக் கொள்வனவுக்காக வாடகை
கலகலகல கலகல கலகல கலகல கலகல
Lease Rental for Vehicles procured under Operational Leasing
- 1409 ஏனையவை
வெனெ
Others

15

மாற்றல்கள்
சார் கீழிம லா சூடான
Transfers and Grants

- 1501 நலன்புரி நிகழ்ச்சித் திட்டங்கள்
ஐதலாடன வுடலவதன்
Welfare Programmes
- 1502 ஓய்வுதியம், ஓய்வுதிய பணிப்புரைகள்
விஞாஓ சாசிதோதின
Retirement Benefits
- 1503 அரசு நிறுவனங்களுக்கான மாற்றல்கள்
ராசு ஔயதன
Public Institutions
- 1504 அபிவிருத்திகளுக்கான மானியங்கள்
ஃவரீடன ஃதனாடார
Development Subsidies
- 1505 சந்தா அங்கத்துவ மற்றும் பங்களிப்பு பணம்
ஃதோடூ ஃத ஔயத ஓடூ
Subscriptions and Contributions Fee
- 1506 அரசு ஊழியர்களுக்கான சொத்து கடன் வட்டி
ராசு ஃவதவதன் ஔ ஔசூ ஃய ஃலூடூ
Property Loan interest to Public Servants
- 1508 ஏனையவை
வெதன்
Others
- 1509 கொடை
சூடான
Grants

16

வட்டிக் கொடுப்பனவு
லூகூ வெதி
Interest Payments

- 1601 உள்நாட்டுக் கடன்
ஔகூ ஃய
Domestic Debt
- 1602 வெளிநாட்டுக் கடன்
விஔகூ ஃய
Foreign Debt

17

மானியங்கள் மற்றும் ஏனைய மீ.வ.செலவுகள்
ஃதனாடார லா ஔதெகூன் ஓதராஃரீத விடூ
Subsidies and Other Recurrent Expenses

- 1701 இழப்புக்களும் பதிவழித்தலும்
சாஓ லா ஃலா லூகூ
Losses and Write-Off
- 1702 எதிர்பாராத சேவைகள்
ஔதலீதீத ஃலூ
Contingency Services

1703 ஏனையவை
வேறே
Others

20 மூல. சொத்துகளின் புனர்தீர்மானமும் விரிவாக்கமும்
உலக வங்கி உதவியுடையது அல்லது வரியுள்ள காலம்
Reha. & Imp. of Capital Assets

2001 கட்டடங்கள் மற்றும் கட்டமைப்புகள்
கட்டிடக்கலை அல்லது கட்டிடக்கலை
Buildings and Structures

2002 பொறித்தொகுதி, இயந்திரங்கள் மற்றும் உபகரணங்கள்
யந்திர அல்லது கருவிகள்
Plant, Machinery and Equipment

2003 வாகனங்கள்
வாகனங்கள்
Vehicles

2004 உட்கட்டமைப்பு
கட்டிடக்கலை அல்லது கட்டிடக்கலை
Infrastructure

21 மூல. சொத்துகளின் கொள்வனவு
உலக வங்கி உதவியுடையது அல்லது வரியுள்ள காலம்
Acquisition of Capital Assets

2101 வாகனங்கள்
வாகனங்கள்
Vehicles

2102 தளபாடமும், அலுவலக உபகரணங்களும்
கூடுதல் அலுவலக கருவிகள்
Furniture and Office Equipment

2103 பொறித்தொகுதி, இயந்திரங்கள் மற்றும் உபகரணங்கள்
யந்திர அல்லது கருவிகள்
Plant, Machinery and Equipment

2104 கட்டடங்கள் மற்றும் கட்டமைப்புகள்
கட்டிடக்கலை அல்லது கட்டிடக்கலை
Buildings and Structures

2105 காணி மற்றும் காணி மேம்படுத்தல்
காணி அல்லது காணி மேம்படுத்தல்
Lands and Land Improvements

2106 மென்பொருள் அபிவிருத்தி
மென்பொருள் அபிவிருத்தி
Software Development

2108 நிதிக் குத்தகையின் கீழ் கொள்வனவு செய்யப்பட்ட வாகனங்களுக்கான மூலதனக் கொடுப்பனவுகள்
உலக வங்கி உதவியுடையது அல்லது வரியுள்ள காலம்
Capital Payments for Vehicles Procured under Financial Leasing

2109 உட்கட்டமைப்பு
கட்டிடக்கலை அல்லது கட்டிடக்கலை
Infrastructure

22	முலதன மாற்றல்கள் உலக அருகிடுதி Capital Transfers
2201	புது நறுவனங்கள் புது னடுத Public Institutions
2202	அபிவிருத்தி உதவிகள் புது உலக அருகிடுதி Development Assistance

24	திறன் உருவாக்கம் படுகிடுதி உலக அருகிடுதி Capacity Building
2401	பயிற்சியும் திறன் அபிவிருத்தியும் படுகிடுதி உலக அருகிடுதி Training and Capacity Building

25	ஏனைய முலதனச் செலவுகள் படுகிடுதி உலக அருகிடுதி Other Capital Expenditure
2501	படுகிடுதி உலக அருகிடுதி Restructuring
2502	ஏனைய முலதனச் செலவுகள் படுகிடுதி உலக அருகிடுதி Other Investments
2503	படுகிடுதி உலக அருகிடுதி Contingency Services
2505	படுகிடுதி உலக அருகிடுதி Procurement Preparedness
2507	படுகிடுதி உலக அருகிடுதி Research and Development

Object Details - Recurrent Expenditure

1003

ஏனைய படிக்கள்

வெனீர் தீவனா

Other Allowances

- | | |
|---------|--|
| 1003*01 | வாழ்க்கைச் செலவுப்படி
வீவன விடயத் தீவனா
Cost of Living Allowance (COLA) |
| 1003*02 | உபசரணைப்படி
வன்துற தீவனா
Entertainment Allowance |
| 1003*03 | மொழித் தேர்ச்சிப்படி
லாசா தீவனா
Language Allowance |
| 1003*04 | இறந்தவர்களுக்கான படி
வீய விடய தீவனா
Deceased Persons Allowance |
| 1003*05 | இயந்திர இயக்குநர் படி
வன்துற க்ரியாகிடுவீ தீவனா
Machine Operator Allowance |
| 1003*06 | வீதி அபிவிருத்தி, ஊக்குவிப்பு, மேற்பார்வைப்படி
லாசா வனவரீகன தீவனா, தீடுவனுவீவீ, தீடுவனுவன கிடுவீ தீவனா
RDA, Incentive, Supervising Allowance |
| 1003*07 | அழைப்பு மற்றும் ஓய்வூதியப்படி
காடுவீவீ வன விஞா வடூல் கிடு தீவனா
On call and Pensionable Allowance |
| 1003*08 | அதிபர் மற்றும் கஷ்ட பிரதேசப்படி
விடுவனுவீவீ வன துக்கர தீவனா
Principal & Difficult Area Allowances |
| 1003*09 | ஓய்வூதியமற்ற படி
விஞாவின வடூல் வனவன தீவனா
Non Pensionable Allowance |
| 1003*10 | வலைத்தள பராமரிப்புப்படி
தூல தீவனா
Web Allowance |
| 1003*11 | சீருடைக்கான படி
கிடு தீவனா
Uniform Allowance |
| 1003*12 | எரிபொருட்படி
ஓனவன தீவனா
Fuel Allowance |
| 1003*13 | தலைவர் மற்றும் அங்கத்துவர்களுக்கான படி
வனவன வன வனவனவனவன தீவனா
Chairman and Members Allowance |
| 1003*14 | நிர்வாகப்படி
வடுவனவன தீவனா
Administration Allowance |
| 1003*15 | விசேடப்படி
விசேட தீவனா
Special Allowance |
| 1003*16 | பொறியியலாளர் படி
ஓடுவனுவீவீவீ தீவனா
Engineers Allowance |

1003*17	ஓய்வூதிய நிதி பங்களிப்பு பிஞ்சும அடித்தளம் டாய்னாண்ட் Pension Fund Contribution
1003*18	பொதுச் சேவைகளுக்கான சிக்கன நிதி பாபு சேவா அபிவிருத்தி அடித்தளம் Public Service Provident Fund
1003*19	விடுமுறைக்கான புகையிரத ஆணைச்சீட்டு நிவாஹிண டூயிண்ட் லெட்டர் Holiday warrants
1003*20	அரசு கரும மொழிக்கொள்கையை செயற்படுத்தல் பாபு சேவா அபிவிருத்தி டூயிண்ட் லெட்டர் Implementation of the Official language policy
1003*21	அமர்வுப்படி சூட்டிண்ட் டூயிண்ட் லெட்டர் Sitting Allowance
1003*22	வாகனப்படி பாபு சேவா அபிவிருத்தி டூயிண்ட் லெட்டர் Vehicle Allowance
1003*23	போக்குவரத்துப்படி பாபு சேவா அபிவிருத்தி டூயிண்ட் லெட்டர் Transport Allowance
1003*24	வாடகைப்படி பாபு சேவா அபிவிருத்தி டூயிண்ட் லெட்டர் Rent Allowance
1003*25	சாரதிகளுக்கான படி பாபு சேவா அபிவிருத்தி டூயிண்ட் லெட்டர் Drivers' Allowance
1003*26	தொலைபேசிப் படி பாபு சேவா அபிவிருத்தி டூயிண்ட் லெட்டர் Telephone Allowance
1003*27	சீராக்கல் படி பாபு சேவா அபிவிருத்தி டூயிண்ட் லெட்டர் Adjustable Allowance
1003*28	நிறைவேற்றுகார அலுவலர்களுக்கான படி பாபு சேவா அபிவிருத்தி டூயிண்ட் லெட்டர் Executives' Allowance
1003*29	பட்டதாரி பயிலுநர்களுக்கான படி பாபு சேவா அபிவிருத்தி டூயிண்ட் லெட்டர் Graduate Trainee Allowance
1003*30	விசேட கல்வித்திட்ட ஆசிரியர்களுக்கான படி பாபு சேவா அபிவிருத்தி டூயிண்ட் லெட்டர் Special Education Teachers' Allowance
1003*31	சுகாதார ஆரம்பமட்ட உத்தியோகத்தர்களுக்கான படி பாபு சேவா அபிவிருத்தி டூயிண்ட் லெட்டர் Health Minor Staff Allowance

1202 எரிபொருளும் உராய்வு நீக்கிகளும்
ஓய்வு டூயிண்ட் லெட்டர்
Fuel and Lubricants

1202*35	எரிபொருள், உராய்வு நீக்கிகள் - அலுவலக வாகனங்கள் ஓய்வு டூயிண்ட் லெட்டர் - காபிண்ட் லெட்டர் Fuel and Lubricants - Office Vehicles
1202*36	எரிபொருள் - பேருந்து மற்றும் மின்விசைப்பாக்கி ஓய்வு டூயிண்ட் லெட்டர் - மின்விசைப்பாக்கி Fuel for Passenger Bus & Generator

1203 **சீருடையும் உணவும்**
ஊசார் சாத னா தீல ஂடிதீ
Diets and Uniforms

1203*40 உணவு
ஊசார்
Diets

1203*41 சீருடைய
தீல ஂடிதீ
Uniforms

1205 **ஂனையவை**
தததீ
Others

1205*45 நுகர்வுப் ஡ுபாருட்கள்
சாதிதீயீக தானீத
Consumable Items

1205*46 முதலமைச்சர் விருது
புதான ஂடிதீயீயானீ ப்ருதான
Chief Minister's Award

1304 **ஂனையவை**
தததீ
Others

1304*50 பீருந்து மற்றும் தீன்பீறப்பாக்கீ பராமரீப்பு
ஂடி புதான தீயீரதீ ஂத தீடிதீயீக ஂதீயு தததீயு
Maintenance of Passenger Bus & Generator

1304*51 தீயந்தீரம் மற்றும் கணனி உபகரண பராமரீப்பு
ஂதீயு. சதிதீயீக தானீர ஂத ருசான தததீயு
Maintenance of Machines, Computer Room & Accessories

1304*52 படகூச் சீசுவைப் பராமரீப்பு
சாரு தீயீத தததீயு
Ferry Service Maintenance

1304*53 தனையீயலும் ததயல் வேலை உபகரணங்ஂளும்
தான தீதீத தா தீயுதீ ருசகரண தததீயு
Home Science & Needle Work Equipment

1304*54 வீதீப் பராமரீப்பு
ஂதீத தததீயு
Road Maintenance

1304*55 புனரமைக்கப்பட்ட வீதீப் பராமரீப்பு
ததீகரண தரத ரீத ஂத ஂதீத தததீயு
Rehabilitated Road Maintenance

1304*56 நீர்ப்பாசனம் மற்றும் குளங்ஂள பராமரீப்பு
சாதிதீயீத தீயீ தததீயு
Irrigation Tank Maintenance

1304*57 சீறு குளங்ஂள பராமரீப்பு
தீத தீயீ தததீயு
Minor Tank Maintenance

1305 **தர தீரணய உள்ஂடி**
தீயானீத தீயீயு
Quality Inputs

1305*60 கற்றல் உபகரண தர தீரணய உள்ஂடி (பராமரீப்பு தடீதும்)
தீயீயு தததீயு (தததீயு தீயீயு தததீயு)
Learning Resource (Maintenance Only)

	1305*61	ஆசிரியர், முகாமையியல் - சார்ந்த தர நிர்ணய உள்ளீடு தொலைத்தொடர்பு அடிப்படையில் Teacher & Managerial - Based
	1305*62	மாணவர்கள் - சார்ந்த தர நிர்ணய உள்ளீடு அடிப்படையில் Student - Based
	1305*63	பாடசாலை - சார்ந்த தர நிர்ணய உள்ளீடு அடிப்படையில் School - Based
1402		தொலைத்தொடர்பு மற்றும் தொலைத்தொடர்பு Postal and Communication
	1402*70	தொலைத்தொடர்பு - அலுவலகம் தொலைத்தொடர்பு - அலுவலகம் Telecommunication - Official
	1402*71	தொலைத்தொடர்பு - வதிவிடம் தொலைத்தொடர்பு - வதிவிடம் Telecommunication - Residential
	1402*72	தொலைத்தொடர்பு கட்டணங்கள் தொலைத்தொடர்பு கட்டணங்கள் Postal Charges
1404		வாடகை, கூலிக்கட்டணம் மற்றும் உள்ளூர் வரிகள் Rents, Rates and Local Taxes
	1404*75	கட்டிடங்களுக்கான வாடகையும் கூலிக்கட்டணமும் கட்டிடங்களுக்கான வாடகையும் கூலிக்கட்டணமும் Rent & Hire charges of Buildings
	1404*76	வாகனங்களுக்கான வாடகையும் கூலிக்கட்டணமும் வாகனங்களுக்கான வாடகையும் கூலிக்கட்டணமும் Rent & Hire charges of Vehicles
	1404*77	உள்ளூராட்சி சபைகளுக்கான தீர்வைகளும் வரிகளும் உள்ளூராட்சி சபைகளுக்கான தீர்வைகளும் வரிகளும் Rates and Taxes to Local Authorities
1409		ஏனையவை Others
	1409*80	பரீட்சைகள் பரீட்சைகள் Examinations
	1409*81	சட்ட ரீதியான செலவுகள் சட்ட ரீதியான செலவுகள் Legal Expenses
	1409*82	கூப்பூர்வு, சலவைக் கட்டணங்கள் கூப்பூர்வு, சலவைக் கட்டணங்கள் Cleaning and Laundering Charges
	1409*83	பாதுகாப்பு கட்டணங்கள் பாதுகாப்பு கட்டணங்கள் Security Charges
	1409*84	ஒப்பந்தக் கொடுப்பனவுகள் ஒப்பந்தக் கொடுப்பனவுகள் Contractual Payment

1501

நலன்புரி நிகழ்ச்சித் திட்டங்கள்

ஐயாசன வலயவனன்

Welfare Programmes

- 1501*100 தையல்கலை பயிலுநர்க்கான படி
உறுதி வடிவ பிழைப்பினன் ஈடலா டீலனா
Needle Work Trainees Allowance
- 1501*101 முள்ளந்தண்டு வட நோய்
ஐஐலீனா டீலனா
Spinal Cord Diseases
- 1501*90 ஡ாதுசன ஡ாதாந்தக் ஡ாடுப்பனவு
பீலபீ
PAMA
- 1501*91 காசநோய்
஡ீலலடீலனா
TB
- 1501*92 ஡ாழுநோய்
லூலூ
Leprosy
- 1501*93 புற்றுநோய்
பீலீலா
Cancer
- 1501*94 சிறுநீரக நோய்கள்
ல஡லு
Kidney Diseases
- 1501*95 தலசீலியா
தூலசீலியா
Thalasemiya
- 1501*96 ஡ாற்றுத்திறனாளிகளுக்கான ஁பகரணங்கள்
஡ாலலீலனன் ஈடலா லபகரண
Equipment for Disabled
- 1501*97 தற்செயல் நிவாரணக் ஡ாடுப்பனவு
஡ீலலீல ஁லன ஁லலா
Casual Relief
- 1501*98 ஡ாதுசன ஡ாதாந்தக் ஡ாடுப்பனவு ஡ெறுவோருக்கான புனர்வாழ்வு
பீலபீ லலனன் ஁தரூனனாபலல
Rehabilitation to PAMA Recipient
- 1501*99 ஁ரச சிறுவர் ஡ாறுப்பேற்கும் இல்லமு஡ சீர்திருத்தப் ஡ாடசாலையும்
஁லல ஁ரலூலீலீல தீலல ஁ ஁லனீல ஡ல ஡ாலீ
State Receiving Home & Certified School

஁ரச நிறுவனங்களுக்கான ஡ாற்றல்கள்

1503

஁லல ஡ாலனன

Public Institutions

- 1503*110 ஡ாது நிறுவனம், ஁ரச முதியோர் இல்லம்
஁லல ஡ாலனன ஁லல ஁லீலீல தீலல
Public Institution State Elders Home
- 1503*111 சிறுவர் இல்லங்கள் ஡ற்றும் தின஡ராலிப்பு ஡லயங்களுக்கான ஡ாடல
லல தீலல ஁லல ஁ டீலா ஁லீலுல ஁லலயலல ஁லல ஡ாலன ஁லல
Grant to Children Home & Grant to Day Care Centre
- 1503*112 ஡ாருத்த஡ான ந஡ர்களுக்கான ஡ாடுப்பனவு஡ ஁னலயலலயும்
லலல ஁லல ஁லல டீலல ஁ ஁லன டீலல
Fit Person Allowance & Others
- 1503*113 ஁ள்஁ராலீ சலலகளுக்கான ச஡்ள ஡ீளளிப்பு
பலல ஁லல ஡ாலனனலல ஁லல ஁லல ஁லல ஁லல ஁லல
Salary Reimbursement to LAA

1503*114	வருமானக் கொடை ආදායම් ප්‍රදාන Revenue Grant
1503*115	உள்ளூராட்சி சபை பொழுதுபோக்கு வரி மீளளிப்பு විනෝද බද්ද පළාත් පාලන ආයතනවලට නැවත ගෙවීම Refund of Entertainment Tax to LAA
1503*116	உள்ளூராட்சி சபை அங்கத்துவர்களுக்கான கொடுப்பனவு පළාත් පාලන ආයතනවල සහිකයන්ගේ දීමනා Member's Allowance to LAA
1503*117	விடுதி முகாமைத்துவம் හෝටල් කළමනාකරණය Hotel Management
1503*118	ஏனையவை අනෙකුත් Others
1503*119	நூலக உதவிகள் පුස්තකාල සහය Library Assistance
1503*120	உள்ளூராட்சி சபைகளுக்கான முத்திரை தீர்வைகள் පළාත් පාලන ආයතනවලට මුද්දර ගාස්තු Stamp duty to LAA
1503*121	உள்ளூராட்சி சபைகளுக்கான நீதிமன்ற தண்டப்பணம் පළාත් පාලන ආයතනවලට උසාවි දඩ Court Fines to LAA
1504	அபிவிருத்திகளுக்கான மானியங்கள் සංවර්ධන සහනාධාර Development Subsidies
1504*125	பொது நிறுவனங்களுக்கான மாற்றல்கள் රාජ්‍ය ව්‍යාපාර වලට පැවරුම් Transfers to Public Enterprises
1504*126	நிதி நிறுவனங்களுக்கான மாற்றல்கள் මූල්‍ය ආයතන වලට පැවරුම් Transfers to Financial Institutions
1508	ஏனையவை වෙනත් Others
1508*130	பல்கலைக்கழக மாணவர்களுக்கான ஊக்குவிப்பு கொடுப்பனவு විශ්ව විද්‍යාල සිසුන් සඳහා දීපි දීමනා Incentive for University Students
1509	கொடை ප්‍රදාන Grants
1509*135	பொது நிறுவனங்களுக்கான கொடைகள் රාජ්‍ය ආයතනවලට ප්‍රදාන Grants to Public Institutions
1509*136	உள்ளூராட்சி சபைகளுக்கான கொடைகள் පළාත් පාලන ආයතනවලට ප්‍රදාන Grants to Local Authorities
1509*137	முதியோர் மாற்றுத்திறனாளி இல்லங்களுக்கான கொடைகள் පැවිතිටි නිවාස හා අකාඩිතයින්ගේ නිවාස සඳහා ප්‍රදාන Grant to Elders' Home & Home for Disabled

1703

- 1509*138 நிமித்த கொடை
நன் காட்சிப் பூதன
Ad hoc Grant
- 1509*139 அங்கீகரிக்கப்பட்ட நிறுவனங்கள்
ஏனுதன சமீதி
Approved Society
- 1509*140 முதியோர், மாற்றுத்திறனாளி இல்லங்களுக்கான பராமரிப்பு கொடைகள்
வழிநிதி நிலாச சுக ஞாலாதினா நிலாச தாவின்து பூதான
Maintenance Grant to Elders Home and Home for Disabled
- ஏனையவை
வெதன்
Others
- 1703*145 பொது நிறுவனங்களுக்கான செயற்பாட்டு நடட்டங்கள்
சாச வலாசாசுவல தேதேயுதி டுலாச
Operational losses of Public Enterprises
- 1703*146 வட்டிகளுக்கான மானியங்கள்
சுலு சிததானாச
Interest Subsidies
- 1703*147 விலைகளுக்கான மானியங்கள்
மூல சிததானாச
Price Subsidies
- 1703*148 அபிவிருத்திகளுக்கான மானியங்கள்
சுவசத்த சிததானாச
Development Subsidies
- 1703*149 பரிசில்களும் இழப்பீடுகளை ஈடு செய்தலும்
பூதன தா தாதி சிததானாச
Awards and Indemnities
- 1703*150 வருடாந்த உறுதிப்படுத்தலும் களஞ்சியப்படுத்தலும்
வாசீதி சிததானாச தா தாதி
Annual Verification & store
- 1703*151 பத்திரிகைகள், அச்சிடல் மற்றும் விளம்பரங்கள்
பூதன, பூதான தா டுதனிதி
Newspapers, Printing & Advertisement
- 1703*152 பயிற்சியும் பயிலுநருக்கான கொடுப்பனவும்
பூதன தா பூதனவன்தன் சிததானாச டுதான
Training & Trainees Allowance
- 1703*153 நலன்புரி
ஈதானாச
Welfare
- 1703*154 எதிர்பாரா செலவுகள்
டுதான
Incidental
- 1703*155 முதியோர் தினம் மற்றும் மாற்றுத்திறனாளிகள் தினம்
வழிநிதி டுதான தா ஞாலாதினா டுதான
Elders Day & Disabled Day
- 1703*156 சிறுவர் தினங்கள்
லுதான டுதான, டுதான பூதான
Children Day, Children Charter
- 1703*157 சித்திரப் போட்டி
தலா டுதான தா தான
Art Festival and Competition
- 1703*158 கலைஞர்களுக்கான ஓய்வூதியத்திட்டம்
தலாசாசுவன் சிததானாச துதான வுதான வுதான
Pension Scheme for Artists

1703*159	புத்தகங்களும் மாதாந்த சஞ்சிகைகளும் லோன் னா லாடலரை Books & Periodicals
1703*160	கலாச்சார, மதம் மற்றும் இணக்கப்பாடுகள் ஁ட்காகித, ஁ராதிக னா ப்றியன்டாக Cultural Religious and Reconciliation
1703*161	கைவினைப் பொருட்கள் ஁ட்கை ஁ட்கான Handicraft
1703*162	பிரகடனப்படுத்தப்பட்ட விழாக்களுக்கான விசேட கொடை யுட்பி ஁ரக லுட்குட்கை ஁ட்கை விசேட ப்றாக Special Grants to Gazette Festivals
1703*163	தரம் 9 இற்கான பொதுப்பரீட்சை 9 ஁க ஁டுகையே லுட்கை விதாய Grade 9 Common Exam
1703*164	வலய மேற்பார்வை குழு ஁லாக ஁டுகையே ஁டுகையே Zonal Monitoring Panel
1703*165	நடமாடும் விஞ்ஞான ஆய்வு கூட சேவைகள் ஁டுகை விட்கையே ஁டுகை Mobile Science Lab Services
1703*166	திறன் அபிவிருத்தி ஁டுகையே ஁டுகையே Skill Development
1703*167	விளையாட்டுக்கள் ஁டுகை ஁டுகை Sports & Games
1703*168	முறைசாராக் கல்வி ஁டுகையே ஁டுகையே Non Formal Education
1703*169	இளம் பிள்ளைப் பராயம் ஁டுகை ஁டுகையே Early Child Hood
1703*170	பாடத்திட்ட அமுலாக்கல் ஁டுகையே ஁டுகையே ஁டுகையே Curriculum Implementation
1703*171	போட்டிகள், கண்காட்சிகள், முதலமைச்சர் விருது ஁டுகை, ஁டுகையே ஁டுகையே ஁டுகையே ஁டுகையே Competitions, Exhibitions, Chief Minister's Award
1703*172	ஆசிரிய ஆலோசகர்களுக்கான கொடுப்பனவு ஁டுகை ஁டுகையே ஁டுகையே ISA Allowance
1703*173	மாகாண மொத்த உற்பத்தி ஁டுகையே ஁டுகையே ஁டுகையே Provincial GDP
1703*174	மாகாண தொழிற்பட்டறை மற்றும் விடுதித் தேவைகள் ஁டுகையே ஁டுகையே ஁டுகையே Provincial Workshop & Hostel Requirement
1703*175	விவசாயிகளுக்கான பரிசில்கள் ஁டுகையே ஁டுகையே ஁டுகையே Award of Prizes for Farmers
1703*176	புலமைப்பரிசில் கொடுப்பனவு ஁டுகையே Scholarship

1703*177	ஆராய்ச்சியும் அபிவிருத்தியும் பர්යேசனம் னா ஁஁஁஁஁஁஁ Research & Development
1703*178	ஆலோசனைக் கட்டணங்கள் ஁஁஁஁஁஁஁ ஁஁஁஁஁஁஁ Consultancy Fees
1703*179	பயிற்சி சேவைகள் ஁஁஁஁஁஁஁ ஁஁஁஁஁஁஁ Training Services
1703*180	நானாவித செலவுகள் ஁஁஁஁஁஁஁ ஁஁஁஁஁஁஁ Miscellaneous
1703*181	சுற்றாடல் ஁஁஁஁஁஁஁ Environment
1703*182	உணவு வழங்கல் ஁஁஁஁஁஁஁ ஁஁஁஁஁஁஁ Food Supply
1703*183	நீர் வழங்கல் ஁஁஁஁஁஁஁ ஁஁஁஁஁஁஁ Water Supply
1703*184	கூட்டங்கள், மாநாடுகள், மிக மிக உயர் அதிகாரிகளின் வருகை மற்றும் மாகாண பிரதிநிதித்துவம் ஁஁஁஁஁஁஁, ஁஁஁஁஁஁஁஁, ஁஁஁஁஁஁஁஁, ஁஁஁஁஁஁஁஁ ஁஁஁஁஁஁஁஁ ஁஁஁஁஁஁஁஁ ஁஁஁஁஁஁஁஁ ஁஁஁஁஁஁஁஁ Meeting, Conferences, VVIPs' High Delegation Visits and Representations Expenses
1703*185	அனர்த்தம் மற்றும் நிவாரணம் ஁஁஁஁஁஁஁ ஁஁஁஁஁஁஁ Disaster and Relief
1703*186	மர நடுகை ஁஁஁஁஁஁஁ ஁஁஁஁஁஁஁ Tree Planting
1703*187	தேசிய தினங்கள் மற்றும் விழாக்கள் ஁஁஁஁஁஁஁ ஁஁஁஁஁஁஁ ஁஁஁஁஁஁஁ National Days and Festivals

**வருமான மதிப்பீடு
அடாயி அக்ஸ்துமென்ருவ
Revenue Estimate**

வருமான மதிப்பீடு - 2018 ஈழாட்சி சீர்திருத்தம் - 2018

REVENUE ESTIMATE - 2018

ரூபா. ரூ. Rs.

வருமானத் தலைப்பு ஈழாட்சி சீர்திருத்தம் Revenue Title	2016 உண்மை மதிப்பீடு Actual	2017 மதிப்பீடு ஈழாட்சி சீர்திருத்தம் Estimate	2018 மதிப்பீடு ஈழாட்சி சீர்திருத்தம் Estimate
மத்திய அரசு வருமானம் மைய அரசு வருமானம் Central Government Revenue	1,872,578,265	2,300,000,000	2,750,000,000
மாகாண சபை வருமானம் மாகாண சபை வருமானம் Provincial Council Revenue	546,571,016	545,000,000	750,000,000
உள்நாட்டி சபை வருமானம் உள்நாட்டி சபை வருமானம் Local Authority Revenue	696,040,681	523,000,000	620,000,000
மொத்தம் மதிப்பீடு Total	3,115,189,962	3,368,000,000	4,120,000,000

மத்திய அரசு வருமானம் மைய அரசு வருமானம்

Central Government Revenue

ரூபா. ரூ. Rs.

வருமான குறியீட்டு இல ஈழாட்சி சீர்திருத்தம் Revenue Code No.	13வது அரசியலமைப்பு குறிப்பிட்டு இல. 13வது அரசியலமைப்பு சீர்திருத்தம் செய்தல் No. as per 13th Amendment	வருமானத் தலைப்பு ஈழாட்சி சீர்திருத்தம் Revenue Title	2016 உண்மை மதிப்பீடு Actual	2017 மதிப்பீடு ஈழாட்சி சீர்திருத்தம் Estimate	2018 மதிப்பீடு ஈழாட்சி சீர்திருத்தம் Estimate
வரி வருமானம் வரி வருமானம் Tax Revenue					
1002		உள்நாட்டு பொருட்கள் சேவைகளுக்கான வரி உள்நாட்டு பொருட்கள் சேவைகளுக்கான வரி Taxes on Domestic Goods and Services	1,792,803,092	2,200,000,000	2,650,000,000
தேச நிர்மாண வரி (மத்திய அரசு) தேச நிர்மாண வரி (மத்திய அரசு) National Building Tax (Central Govt.)			1,268,031,625	1,600,000,000	2,200,000,000
10.02.12.00	Imp. Of 2011 Bud. Proposal	தேச நிர்மாண வரி தேச நிர்மாண வரி Nation Building Tax	1,268,031,625	1,600,000,000	2,200,000,000
முத்திரை வரி முத்திரை வரி Stamp Duty			524,771,467	600,000,000	450,000,000
10.02.07.00	Imp. Of 2011 Bud. Proposal	முத்திரை வரி முத்திரை வரி Stamp Duty	524,771,467	600,000,000	450,000,000
1003		அனுமதிச்சீட்டு மற்றும் ஏனையவை அனுமதிச்சீட்டு மற்றும் ஏனையவை License Taxes and Others	79,775,173	100,000,000	100,000,000
மோட்டார் வாகன வரி மோட்டார் வாகன வரி Motor Vehicle Tax			79,775,173	100,000,000	100,000,000
10.03.07.04	Imp. Of 2011 Bud. Proposal	வாகனப் பதிவுக் கட்டணம் வாகனப் பதிவுக் கட்டணம் Vehicle Registration Fees	79,775,173	100,000,000	100,000,000
மொத்தம் மதிப்பீடு Total			1,872,578,265	2,300,000,000	2,750,000,000

மாகாண சபை வருமானம் பற்றிய தகவல்
Provincial Council Revenue

ரூபா. ரூ. Rs.

வருமான குறியீட்டு இல முடிவு Revenue Code No.	13வது அரசியலமைப்பு திருத்தத்தின்படி இல. 13ஆம் முடிவு சட்டமன்ற சட்டமன்ற No. as per 13th Amendment	வருமானத் தலைப்பு முடிவு Revenue Title	2016 உண்மை சம்பந்தம் Actual	2017 முதிர்ச்சி முடிவு Estimate	2018 முதிர்ச்சி முடிவு Estimate
வரி வருமானம் வட்டி முடிவு Tax Revenue					
1002		உள்நாட்டு பொருட்கள் சேவைகளுக்கான வரி முடிவு வட்டி முடிவு Taxes on Domestic Goods and Services	47,626,451	48,000,000	63,000,000
மது வரி சட்டத்தின் கீழான கட்டணம் முடிவு வட்டி முடிவு Excise Ordinance Duty			42,483,064	45,000,000	55,000,000
10.02.04.02	36.03	உள்நாட்டு மதுபான தவறணைக் கட்டணம் முடிவு வட்டி முடிவு Local Liquor Tavern Rent	42,483,064	45,000,000	55,000,000
முத்திரை வரி முடிவு வட்டி முடிவு Stamp Duty			5,143,387	3,000,000	8,000,000
10.02.07.02	36.14	நீதிமன்ற ஆவணங்களுக்கான முத்திரை வரி முடிவு வட்டி முடிவு Stamp Duty on Court Documents	5,143,387	3,000,000	8,000,000
1003		அனுமதிச்சீட்டு மற்றும் ஏனையவை முடிவு வட்டி முடிவு License Taxes and Others	305,486,097	300,000,000	340,000,000
மோட்டார் வாகன வரி முடிவு வட்டி முடிவு Motor Vehicle Tax			305,486,097	300,000,000	340,000,000
10.03.01.00	36.04	மோட்டார் வாகன அனுமதி பத்திர கட்டணம் முடிவு வட்டி முடிவு Motor Vehicle License Fees	305,486,097	300,000,000	340,000,000
வரியல்லா வருமானம் வட்டி முடிவு Non Tax Revenue					
2002		அரச சொத்துக்களிலிருந்து வரும் வருமானம் முடிவு வட்டி முடிவு Return on Government Assets	73,442,004	78,000,000	85,000,000
வாடகை முடிவு வட்டி முடிவு Rents			41,660,173	43,000,000	45,000,000
20.02.01.01	36.17	அரச கட்டடங்களுக்கான வாடகை முடிவு வட்டி முடிவு Rents on Government Building & Housing	17,699,398	18,000,000	30,000,000
20.02.01.03	36.13	அரச காணி சட்டத்தின் கீழான கட்டணம் முடிவு வட்டி முடிவு Charges under Land Development Ordinance	23,960,775	25,000,000	15,000,000
வட்டி முடிவு வட்டி முடிவு Interest			31,781,831	35,000,000	40,000,000
20.02.02.02	36.20	அரச ஊழியர்களின் கடன் வட்டி முடிவு வட்டி முடிவு Interest on Loan advance to public officers	31,781,831	35,000,000	40,000,000
2003		விற்பனைகளும் கட்டணங்களும் முடிவு வட்டி முடிவு Sale Proceeds and Charges	115,673,328	115,000,000	255,000,000

வருமான குறியீட்டு இல முதலாம் Revenue Code No.	13வது அரசியலமைப்பு திருத்தத்தின்படி இல. 13வது முதுகுறு வகைப்பா செய்தியை என்பது No. as per 13th Amendment	வருமானத் தலைப்பு முதலாம் Revenue Title	2016 உண்மை மதிப்பீடு Actual	2017 மதிப்பீடு முதுகுறு Estimate	2018 மதிப்பீடு முதுகுறு Estimate
விற்பனைகள் விற்பனை Sales			14,166,672	9,000,000	30,000,000
20.03.01.00	36.20	திணைக்கள விற்பனை முதுகுறு Departmental Sales	14,166,672	9,000,000	30,000,000
கட்டணங்கள் யாது Charges			6,479,800	6,000,000	8,000,000
20.03.02.13	36.20	முதுகுறு (முதுகுறு Exam fees (Provincial Public Service Commission)	6,479,800	6,000,000	8,000,000
ஏனைய வருமானங்கள் முதுகுறு Other Income			95,026,856	100,000,000	217,000,000
20.03.99.00	36.20	முதுகுறு Miscellaneous Income	95,026,856	100,000,000	217,000,000
2006	முதுகுறு Capital Revenue	முதுகுறு Capital Revenue	4,343,136	4,000,000	7,000,000
முதுகுறு Sales of Capital Asstes			4,343,136	4,000,000	7,000,000
20.06.02.00	36.20	முதுகுறு Sales of Capital Assets	4,343,136	4,000,000	7,000,000
முதுகுறு Total			546,571,016	545,000,000	750,000,000

உள்ளூராட்சி சபை வருமானம் பரவல் பாலக லாடாஸதீ
Local Authority Revenue

ரூபா. ரூ. Rs.

வருமான குறியீட்டு இல லாடாஸதீ லீடீக ரூகல Revenue Code No.	13வது அரஸயலலலலபு திருத்தத்தினபு இல. 13வது லாஸ்துலுல லாஸலலலா லு-லுலுலலலல லுலுல No. as per 13th Amendment	வருலானத் தலைப்பு லாடாஸதீ லீடீகல Revenue Title	2016 ஁ணலல லலலல Actual	2017 ஙதிலுபீடு லுலலலலலலலல Estimate	2018 ஙதிலுபீடு லுலலலலலலலல Estimate
வரி வருலானல ஁ட லாடாஸதீ Tax Revenue					
1002		஁ளநாட்டு லுலருடகள் லுலலலலலலலலலல வரி லுலலல லாஸலல லா லுலலல ஁த ஁ட Taxes on Domestic Goods and Services	519,296,192	458,000,000	480,000,000
முத்திரை வரி ஁டலல லாஸலல Stamp Duty			519,296,192	458,000,000	480,000,000
10.02.07.01	36.06	஁டலலலல ஙாறுலலலலலலல முத்திரை வரி லுலலல லாஸலல ஁த ஁டலல ஁டலல Stamp Duty on Transfer of Properties	519,296,192	458,000,000	480,000,000
வரியலல்லா வருலானல ஁ட லுலலல லாடாஸதீ Non Tax Revenue					
2003		லிறுலலலலலலல ஙட்டலலலலலலல லீலுலலல லா லாஸலல Sale Proceeds and Charges	176,744,489	65,000,000	140,000,000
தண்டுபு லலலல ஙாறுலல ஙட்டலலல லுலல லா லாஸலல Fine & Forfeits			176,744,489	65,000,000	140,000,000
20.03.03.01	36.08	நீதிலலல தண்டுபு லலலல லுலலல லுலல Court Fines	176,744,489	65,000,000	140,000,000
லுலலலல லுலலல Total			696,040,681	523,000,000	620,000,000

முதலாம் அட்டவணை
பல்துறை ரிபல்டீனெய்
First Schedule

செலவின் மதிப்பீடு
வியதும் அடீனமேன்ருவ
Expenditure Estimate

முதலாவது அட்டவணை - 2018 பல்பு ரூப லேவை - 2018

FIRST SCHEDULE - 2018

ரூபா. ரூ. Rs.

தலைப்பு கீழ்க் Head	அமைச்சு / திணைக்களம் தொகை / டிபார்ட்மென்ட் Ministry / Department	மீண்டும் புதுப்பிக்க Recurrent	மூலதனம் பிரதான Capital	மொத்தம் பொது Total
400	ஆளுநர் செயலகம் நாளுகாட்சி Governor's Secretariat	63,613,000	2,000,000	65,613,000
401	மாகாண பொதுச் சேவை ஆணைக்குழு புதுப்பிக்கக்கூடிய Provincial Public Service Commission	27,319,000	1,000,000	28,319,000
402	மாகாண பேரவைச் செயலகம் புதுப்பிக்கக்கூடிய Provincial Council Secretariat	161,408,000	229,500,000	390,908,000
403	மாகாண கூட்டுறவு ஊழியர் ஆணைக்குழு புதுப்பிக்கக்கூடிய Provincial Co-operative Employees Commission	12,451,000	200,000	12,651,000
410	முதலமைச்சரின் அமைச்சு - உள்ளூராட்சி, காணி, மின்சக்தி, வீடமைப்பு புதுப்பிக்கக்கூடிய Chief Minister's Ministry - Local Government, Lands, Electricity, Hou	68,878,000	132,200,000	201,078,000
411	மாகாண விவசாயமும் கமநல சேவைகளும், கால்நடை அபிவிருத்தி, நீர் காணிப்பாக்கல் Provincial Ministry of Agriculture and Agrarian Services, Animal Hus	49,254,000	61,000,000	110,254,000
412	மாகாண கல்வி, பண்பாட்டலுவலகம், விளையாட்டு மற்றும் இளைஞர் புதுப்பிக்கக்கூடிய Provincial Ministry of Education, Cultural Affairs, Sports and Youth A	315,700,000	23,500,000	339,200,000
413	மாகாண சுகாதாரம், சமூக மருத்துவம் மற்றும் நன்னடத்தை சிறுவர் புதுப்பிக்கக்கூடிய Provincial Ministry of Health, Indigenous Medicine and Probation a	48,802,000	1,500,000	50,302,000
414	மாகாண மகளிர் விவகாரம், புனர்வாழ்வுளித்தல், சமூக சேவைகள், கூட்டு புதுப்பிக்கக்கூடிய Provincial Ministry of Women Affairs, Rehabilitation, Social Services,	44,574,000	1,000,000	45,574,000
420	பிரதம செயலாளர் செயலகம் புதுப்பிக்கக்கூடிய Chief Secretary's Secretariat	112,169,000	145,000,000	257,169,000
421	பிரதம பிரதம செயலாளர் அலுவலகம் - நிதி கிளையின் புதுப்பிக்கக்கூடிய Office of the Deputy Chief Secretary - Finance	1,118,047,000	448,322,000	1,566,369,000
422	பிரதம பிரதம செயலாளர் அலுவலகம் - திட்டமிடல் கிளையின் புதுப்பிக்கக்கூடிய Office of the Deputy Chief Secretary - Planning	56,405,000	1,500,000	57,905,000
423	பிரதம பிரதம செயலாளர் அலுவலகம் - பொறியியல் கிளையின் புதுப்பிக்கக்கூடிய Office of the Deputy Chief Secretary - Engineering	14,880,000	1,500,000	16,380,000
424	பிரதம பிரதம செயலாளர் அலுவலகம் - ஆளணிப் பயிற்சி கிளையின் புதுப்பிக்கக்கூடிய Office of the Deputy Chief Secretary - Personnel Training	21,837,000	12,000,000	33,837,000
425	மாகாண இறைவரித் திணைக்களம் புதுப்பிக்கக்கூடிய Provincial Department of Revenue	16,018,000	600,000	16,618,000

தலைப்பு கிடை Head	அமைச்சு / திணைக்களம் ஏதாவதாவது / டிபார்ட்மென்ட் Ministry / Department	மீண்டும் புனர்ப்பு Recurrent	முலதனம் புனர்ப்பு Capital	மொத்தம் புனர்ப்பு Total
426	மாகாண போட்டார் போக்குவரத்துத் திணைக்களம் புனர்ப்பு போக்குவரத்துத் திணைக்களம் Provincial Department of Motor Traffic	43,152,000	2,500,000	45,652,000
430	மாகாண கட்டடங்கள் திணைக்களம் புனர்ப்பு கட்டடங்கள் திணைக்களம் Provincial Department of Buildings	132,310,000	19,500,000	151,810,000
431	மாகாண நீர்ப்பாசனத் திணைக்களம் புனர்ப்பு நீர்ப்பாசனத் திணைக்களம் Provincial Department of Irrigation	314,900,000	117,500,000	432,400,000
432	மாகாண வீதி அபிவிருத்தித் திணைக்களம் புனர்ப்பு வீதி அபிவிருத்தித் திணைக்களம் Provincial Department of Road Development	493,897,000	478,750,000	972,647,000
440	மாகாண சமூக சேவைகள் திணைக்களம் புனர்ப்பு சமூக சேவைகள் திணைக்களம் Provincial Department of Social Services	397,860,000	42,000,000	439,860,000
441	மாகாண நன்னடத்தை மற்றும் சிறுவர் பராமரிப்பு சேவைகள் திணைக்களம் புனர்ப்பு நன்னடத்தை மற்றும் சிறுவர் பராமரிப்பு சேவைகள் திணைக்களம் Provincial Department of Probation and Child Care Services	136,680,000	101,500,000	238,180,000
450	மாகாண சுகாதார சேவைகள் திணைக்களம் புனர்ப்பு சுகாதார சேவைகள் திணைக்களம் Provincial Department of Health Services	5,382,076,000	705,800,000	6,087,876,000
451	மாகாண சுதேச மருத்துவ சேவைகள் திணைக்களம் புனர்ப்பு சுதேச மருத்துவ சேவைகள் திணைக்களம் Provincial Department of Indigenous Medicine	288,283,000	72,500,000	360,783,000
460	மாகாண கல்வித் திணைக்களம் புனர்ப்பு கல்வித் திணைக்களம் Provincial Department of Education	10,717,122,000	555,000,000	11,272,122,000
461	மாகாண விளையாட்டுத்துறைத் திணைக்களம் புனர்ப்பு விளையாட்டுத்துறைத் திணைக்களம் Provincial Department of Sports	78,026,000	31,500,000	109,526,000
470	மாகாண உள்ளூராட்சித் திணைக்களம் புனர்ப்பு உள்ளூராட்சித் திணைக்களம் Provincial Department of Local Government	1,847,082,000	272,500,000	2,119,582,000
471	மாகாண கிராம அபிவிருத்தித் திணைக்களம் புனர்ப்பு கிராம அபிவிருத்தித் திணைக்களம் Provincial Department of Rural Development	96,161,000	41,000,000	137,161,000
472	மாகாண கூட்டுறவு அபிவிருத்தித் திணைக்களம் புனர்ப்பு கூட்டுறவு அபிவிருத்தித் திணைக்களம் Provincial Department of Co-operative Development	163,801,000	4,000,000	167,801,000
480	மாகாண விவசாயத் திணைக்களம் புனர்ப்பு விவசாயத் திணைக்களம் Provincial Department of Agriculture	258,727,000	162,000,000	420,727,000
481	மாகாண காணி நிர்வாகத் திணைக்களம் புனர்ப்பு காணி நிர்வாகத் திணைக்களம் Provincial Department of Land Administration	89,665,000	5,750,000	95,415,000
482	மாகாண கால்நடை உற்பத்தி சுகாதாரத் திணைக்களம் புனர்ப்பு கால்நடை உற்பத்தி சுகாதாரத் திணைக்களம் Provincial Department of Animal Production and Health	257,932,000	133,500,000	391,432,000
490	மாகாண தொழிற்சாலைத் திணைக்களம் புனர்ப்பு தொழிற்சாலைத் திணைக்களம் Provincial Department of Industries	81,910,000	37,000,000	118,910,000
மொத்தம் புனர்ப்பு Total		22,910,939,000	3,843,122,000	26,754,061,000

SUMMARY OF TOTAL EXPENDITURE - 2018

ரூபா. ரு Rs.

இல நா. NO	தலைப்பு கீர்ணை Head	பீண்டெழும் புறாடாடீர்ணை Recurrent	சி.பி.ஐ கி.கி.கி CBG	பி.எஸ்.டி.ஐ கி.கி.கி.கி PSDG	எச்.எஸ்.டி.பி கி.கி.கி.கி HSDP	ரி.எஸ்.ஈ.பி கி.கி.கி.கி TSEP	சி.எஸ்.ஆர் கி.கி.கி.கி CSR	ஜி.ஈ.எம்.பி கி.கி.கி.கி GEMP	என்.ஆர்.சி.பி கி.கி.கி.கி NRCP
01	400	63,613,000	2,000,000	0					
02	401	27,319,000	1,000,000						
03	402	161,408,000	229,500,000						
04	403	12,451,000	200,000						
05	410	68,878,000	2,200,000	130,000,000					
06	411	49,254,000	1,000,000	40,000,000			20,000,000		
07	412	315,700,000	8,500,000	15,000,000					
08	413	48,802,000	1,500,000						
09	414	44,574,000	1,000,000	0					
10	420	112,169,000	145,000,000						
11	421	1,118,047,000	70,450,000	377,872,000					
12	422	56,405,000	1,500,000						
13	423	14,880,000	1,500,000						
14	424	21,837,000	12,000,000						
15	425	16,018,000	600,000						
16	426	43,152,000	2,500,000						
17	430	132,310,000	19,500,000						
18	431	314,900,000	17,500,000	100,000,000					
19	432	493,897,000	1,500,000	460,000,000					17,250,000
20	440	397,860,000	2,000,000	40,000,000					
21	441	136,680,000	1,500,000	100,000,000					
22	450	5,382,076,000	6,000,000	375,000,000	324,800,000				
23	451	288,283,000	2,500,000	70,000,000					
24	460	10,717,122,000	5,000,000	450,000,000		55,000,000		45,000,000	
25	461	78,026,000	1,500,000	30,000,000					
26	470	1,847,082,000	2,500,000	270,000,000					
27	471	96,161,000	1,000,000	40,000,000					
28	472	163,801,000	2,000,000	2,000,000					
29	480	258,727,000	2,000,000	160,000,000					
30	481	89,665,000	750,000	5,000,000					
31	482	257,932,000	3,500,000	130,000,000					
32	490	81,910,000	2,000,000	35,000,000					
Total		22,910,939,000	551,200,000	2,829,872,000	324,800,000	55,000,000	20,000,000	45,000,000	17,250,000

தலைப்புக்கள் ரீதியிலான மொத்த செலவினங்களின் தொகுப்பு - 2018

கீழ்க்கண்ட அடிப்படையில் மொத்த செலவினங்களின் தொகுப்பு - 2018

SUMMARY OF TOTAL EXPENDITURE BY HEAD - 2018

ரூபாயில் ரூ. Rs.

இல நா. NO	தலைப்பு கீழ்க்கண்ட Head	அமைச்சு திணைக்களம் அமைச்சு / திணைக்களம் Ministry / Department	ஆளுக்கூடிய பெ. PE	ஏனைய.மீ.வ. ஏ.பி. ORE	மீண்டுமரும். மீண்டுமரும் Recurrent	மூலதனம் மூலதனம் Capital	மொத்தம் மொத்தம் Total
01	400	ஆளுநர் செயலகம் அமைச்சு திணைக்களம் Governor's Secretariat	38,813,000	24,800,000	63,613,000	2,000,000	65,613,000
02	401	மாகாண பொது சேவை ஆணைக்குழு மொத்த சேவை ஆணைக்கமிஷன் Provincial Public Service Commission	16,319,000	11,000,000	27,319,000	1,000,000	28,319,000
03	402	மாகாண பேரவை செயலகம் மொத்த சேவை ஆணைக்கமிஷன் Provincial Council Secretariat	125,908,000	35,500,000	161,408,000	229,500,000	390,908,000
04	403	மாகாண கூட்டுறவு ஊழியர் ஆணைக்குழு மொத்த சேவை ஆணைக்கமிஷன் Provincial Co-operative Employees Commission	8,651,000	3,800,000	12,451,000	200,000	12,651,000
05	410	முதலமைச்சரின் அமைச்சு - உள்ளூராட்சி, காணி, மின்சக்தி, மொத்த சேவை ஆணைக்கமிஷன் - மொத்த சேவை ஆணைக்கமிஷன் Chief Minister's Ministry - Local Government, Lands, Electri	50,178,000	18,700,000	68,878,000	132,200,000	201,078,000
06	411	மாகாண விவசாயமும் கழநல சேவைகளும், காண்பாட்டி அபி விவசாயம் மற்றும் கழநல சேவைகள், காண்பாட்டி அபி Provincial Ministry of Agriculture and Agrarian Services, A	25,722,000	23,532,000	49,254,000	61,000,000	110,254,000
07	412	மாகாண கல்வி, பண்பாட்டியல், விளையாட்டு மற்றும் மொத்த சேவை ஆணைக்கமிஷன் - மொத்த சேவை ஆணைக்கமிஷன் Provincial Ministry of Education, Cultural Affairs, Sports an	77,200,000	238,500,000	315,700,000	23,500,000	339,200,000
08	413	மாகாண சுகாதாரம், சுயேச்ச மருத்துவம் மற்றும் நன்மைக்கான மொத்த சேவை ஆணைக்கமிஷன் - மொத்த சேவை ஆணைக்கமிஷன் Provincial Ministry of Health, Indigenous Medicine and Pr	31,802,000	17,000,000	48,802,000	1,500,000	50,302,000
09	414	மாகாண மகளிர் விவகாரம், புனர்வாழ்வுளித்தல், சமூக சேவை மொத்த சேவை ஆணைக்கமிஷன் - மொத்த சேவை ஆணைக்கமிஷன் Provincial Ministry of Women Affairs, Rehabilitation, Social	25,574,000	19,000,000	44,574,000	1,000,000	45,574,000
10	420	பிரதம செயலாளர் செயலகம் மொத்த சேவை ஆணைக்கமிஷன் Chief Secretary's Secretariat	69,959,000	42,210,000	112,169,000	145,000,000	257,169,000
11	421	பிரதம பிரதம செயலாளர் அலுவலகம் - நிதி மொத்த சேவை ஆணைக்கமிஷன் - மொத்த சேவை ஆணைக்கமிஷன் Office of the Deputy Chief Secretary - Finance	348,047,000	770,000,000	1,118,047,000	448,322,000	1,566,369,000
12	422	பிரதம பிரதம செயலாளர் அலுவலகம் - திட்டமிடல் மொத்த சேவை ஆணைக்கமிஷன் - மொத்த சேவை ஆணைக்கமிஷன் Office of the Deputy Chief Secretary - Planning	47,405,000	9,000,000	56,405,000	1,500,000	57,905,000
13	423	பிரதம பிரதம செயலாளர் அலுவலகம் - பொறியியல் மொத்த சேவை ஆணைக்கமிஷன் - மொத்த சேவை ஆணைக்கமிஷன் Office of the Deputy Chief Secretary - Engineering	9,880,000	5,000,000	14,880,000	1,500,000	16,380,000
14	424	பிரதம பிரதம செயலாளர் அலுவலகம் - ஆளணிப் பயிற்சி மொத்த சேவை ஆணைக்கமிஷன் - மொத்த சேவை ஆணைக்கமிஷன் Office of the Deputy Chief Secretary - Personnel Training	16,337,000	5,500,000	21,837,000	12,000,000	33,837,000
15	425	மாகாண இறைவரித் திணைக்களம் மொத்த சேவை ஆணைக்கமிஷன் Provincial Department of Revenue	12,018,000	4,000,000	16,018,000	600,000	16,618,000

இல நா. NO	தலைப்பு கீழை Head	அமைச்சு திணைக்களம் අමාත්‍යාංශය / දෙපාර්තමේන්තුව Ministry / Department	ஆளுக்கூடிய PE	ஏனைய.மீ.வ. අ.ம.වී ORE	மீண்டுமும். අනුපවර්තන Recurrent	மூலதனம் ප්‍රාග්ධන Capital	மொத்தம் එකතුව Total
16	426	மாகாண மோட்டார் போக்குவரத்துத் திணைக்களம் පළාත් මෝටර් රථ ප්‍රවාහන දෙපාර්තමේන්තුව Provincial Department of Motor Traffic	25,152,000	18,000,000	43,152,000	2,500,000	45,652,000
17	430	மாகாண கட்டிடங்கள் திணைக்களம் පළාත් ගොඩනැගිලි දෙපාර්තමේන්තුව Provincial Department of Buildings	108,310,000	24,000,000	132,310,000	19,500,000	151,810,000
18	431	மாகாண நீர்ப்பாசனத் திணைக்களம் පළාත් වාටිමාර්ග දෙපාර්තමේන්තුව Provincial Department of Irrigation	196,900,000	118,000,000	314,900,000	117,500,000	432,400,000
19	432	மாகாண வீதி அபிவிருத்தித் திணைக்களம் පළාත් මාර්ග සංවර්ධන දෙපාර්තමේන්තුව Provincial Department of Road Development	81,000,000	412,897,000	493,897,000	478,750,000	972,647,000
20	440	மாகாண சமூக சேவைகள் திணைக்களம் පළාත් සමාජ සේවා දෙපාර්තමේන්තුව Provincial Department of Social Services	52,860,000	345,000,000	397,860,000	42,000,000	439,860,000
21	441	மாகாண நள்ளடத்தை மற்றும் சிறுவர் பராமரிப்பு சேவைகள் පළාත් පරිවහන හා ළමා සේවා දෙපාර්තමේන්තුව Provincial Department of Probation and Child Care Service	76,680,000	60,000,000	136,680,000	101,500,000	238,180,000
22	450	மாகாண சுகாதார சேவைகள் திணைக்களம் පළාත් සෞඛ්‍ය සේවා දෙපාර්තමේන්තුව Provincial Department of Health Services	4,636,976,000	745,100,000	5,382,076,000	705,800,000	6,087,876,000
23	451	மாகாண சமீப மருத்துவ சேவைகள் திணைக்களம் පළාත් දේශීය மருத்துவ දෙපාර්තමේන්තුව Provincial Department of Indigenous Medicine	187,283,000	101,000,000	288,283,000	72,500,000	360,783,000
24	460	மாகாண கல்வித் திணைக்களம் පළාත් අධ්‍යාපන දෙපාර්තමේන්තුව Provincial Department of Education	10,245,622,000	471,500,000	10,717,122,000	555,000,000	11,272,122,000
25	461	மாகாண விளையாட்டுத்துறைத் திணைக்களம் පළාත් මුදා දෙපාර්තමේන්තුව Provincial Department of Sports	43,026,000	35,000,000	78,026,000	31,500,000	109,526,000
26	470	மாகாண உள்ளூராட்சித் திணைக்களம் පළාත් පාලන දෙපාර්තමේන්තුව Provincial Department of Local Government	100,084,000	1,746,998,000	1,847,082,000	272,500,000	2,119,582,000
27	471	மாகாண கிராம அபிவிருத்தித் திணைக்களம் පළාත් ග්‍රාම සංවර්ධන දෙපාර්තමේන්තුව Provincial Department of Rural Development	71,161,000	25,000,000	96,161,000	41,000,000	137,161,000
28	472	மாகாண கூட்டுறவு அபிவிருத்தித் திணைக்களம் පළාත් සමුපකාර සංවර්ධන දෙපාර්තමේන්තුව Provincial Department of Co-operative Development	139,801,000	24,000,000	163,801,000	4,000,000	167,801,000
29	480	மாகாண விவசாயத் திணைக்களம் පළාත් කෘෂිපරිච්ඡේද දෙපාර්තමේන්තුව Provincial Department of Agriculture	203,727,000	55,000,000	258,727,000	162,000,000	420,727,000
30	481	மாகாண காணி நிர்வாகத் திணைக்களம் පළාත් ඉඩම් පාලන දෙපාර්තමේන්තුව Provincial Department of Land Administration	81,665,000	8,000,000	89,665,000	5,750,000	95,415,000
31	482	மாகாண கால்நடை உற்பத்தி சுகாதாரத் திணைக்களம் පළාත් සත්ව නිෂ්පාදන හා සෞඛ්‍ය දෙපාර්තමේන්තුව Provincial Department of Animal Production and Health	222,732,000	35,200,000	257,932,000	133,500,000	391,432,000
32	490	மாகாண தொழிற்புறைத் திணைக்களம் පළාත් කර්මාන්ත දෙපාර්තමේන්තුව Provincial Department of Industries	58,910,000	23,000,000	81,910,000	37,000,000	118,910,000
மொத்தம் එකතුව Total			17,435,702,000	5,475,237,000	22,910,939,000	3,843,122,000	26,754,061,000

கருத்திட்டங்கள் ரீதியிலான மொத்த செலவினங்களின் தொகுப்பு - 2018

வாசாக் அடிப்படையில் விவரம் - 2018

SUMMARY OF TOTAL EXPENDITURE BY PROJECT - 2018

ரூபா. ரூ. Rs.

இல நா. NO	கருத்திட்டம் வாசாக் Project	கருத்திட்ட தலைப்பு வாசாக் விவரம் Project Title	ஆளுக்கூடிய பெ. PE	ஏனைய.மீ.வ. ரூபி ORE	மீண்டுமரும். புனரடைதல் Recurrent	மூலதனம் புனரடைதல் Capital	மொத்தம் பெறுதல் Total
01	400 03 01	ஆளுநரும் அவரது பிரத்தியேக உத்தியோகத்தின்களும் Governor and His Personal Staff	19,600,000	15,400,000	35,000,000	500,000	35,500,000
02	400 03 02	பொது நிர்வாகமும் நிதியும் பொது நிர்வாகமும் நிதியும் General Administration & Finance	19,213,000	9,400,000	28,613,000	1,500,000	30,113,000
03	401 03 02	பொது நிர்வாகம், நிதி, பரீட்சைகள் பொது நிர்வாகம், நிதி, பரீட்சைகள் General Administration, Finance & Exam	16,319,000	11,000,000	27,319,000	1,000,000	28,319,000
04	402 03 01	சபை விவகாரங்கள் சபை விவகாரங்கள் Council Affairs	112,350,000	25,000,000	137,350,000	228,000,000	365,350,000
05	402 03 02	பொது நிர்வாகமும் நிதியும் பொது நிர்வாகமும் நிதியும் General Administration & Finance	13,558,000	10,500,000	24,058,000	1,500,000	25,558,000
06	403 03 02	பொது நிர்வாகமும் நிதியும் பொது நிர்வாகமும் நிதியும் General Administration & Finance	8,651,000	3,800,000	12,451,000	200,000	12,651,000
07	410 03 01	முதலமைச்சரும் அவரது பிரத்தியேக உத்தியோகத்தின்களும் Chief Minister and His Personal Staff	15,319,000	8,500,000	23,819,000	0	23,819,000
08	410 03 02	பொது நிர்வாகமும் நிதியும் பொது நிர்வாகமும் நிதியும் General Administration & Finance	34,859,000	10,200,000	45,059,000	132,200,000	177,259,000
09	411 03 01	அமைச்சரும் அவரது பிரத்தியேக உத்தியோகத்தின்களும் Minister and His Personal Staff	7,758,000	7,062,000	14,820,000	0	14,820,000
10	411 03 02	பொது நிர்வாகமும் நிதியும் பொது நிர்வாகமும் நிதியும் General Administration & Finance	17,964,000	16,470,000	34,434,000	61,000,000	95,434,000
11	412 03 01	அமைச்சரும் அவரது பிரத்தியேக உத்தியோகத்தின்களும் Minister and His Personal Staff	8,907,000	7,000,000	15,907,000	0	15,907,000
12	412 03 02	பொது நிர்வாகமும் நிதியும் பொது நிர்வாகமும் நிதியும் General Administration & Finance	37,213,000	25,000,000	62,213,000	7,500,000	69,713,000
13	412 09 03	முதுகாணத்தல் அறிவுறுத்தலும் பயிற்சியும் (ஆங்கிலம்) Management Development & Training (English)	2,651,000	10,000,000	12,651,000	0	12,651,000
14	412 80 04	இளம் பிள்ளைப்பராமம் Early Childhood	1,024,000	171,500,000	172,524,000	0	172,524,000
15	412 93 05	கலாச்சார விவகாரங்கள் Cultural Affairs	27,405,000	25,000,000	52,405,000	16,000,000	68,405,000
16	413 03 01	அமைச்சரும் அவரது பிரத்தியேக உத்தியோகத்தின்களும் Minister and His Personal Staff	7,600,000	6,000,000	13,600,000	0	13,600,000
17	413 03 02	பொது நிர்வாகமும் நிதியும் பொது நிர்வாகமும் நிதியும் General Administration & Finance	24,202,000	11,000,000	35,202,000	1,500,000	36,702,000
18	414 03 01	அமைச்சரும் அவரது பிரத்தியேக உத்தியோகத்தின்களும் Minister and His Personal Staff	10,107,000	5,000,000	15,107,000	0	15,107,000
19	414 03 02	பொது நிர்வாகமும் நிதியும் பொது நிர்வாகமும் நிதியும் General Administration & Finance	15,467,000	14,000,000	29,467,000	1,000,000	30,467,000
20	420 03 02	பொது நிர்வாகமும் நிதியும் பொது நிர்வாகமும் நிதியும் General Administration & Finance	21,526,000	27,000,000	48,526,000	143,000,000	191,526,000
21	420 03 04	சட்டம் மற்றும் மொழி பெயர்ப்பாளர் அலகு Legal & Translator Unit	500,000	10,000	510,000	0	510,000

இல நா. NO	கருத்திட்டம் வாசலி Project	கருத்திட்ட தலைப்பு வாசலி தலைப்பு Project Title	ஆளுக்கிரிய. பு. PE	ஏனைய.ம.வ. அபி. ORE	மீண்டுமும். பு. Recurrent	மூலதனம் பு. Capital	மொத்தம் பு. Total
22	420 03 05	தகவல் தொழில்நுட்ப மற்றும் ஊடக அலகு தொடர்பு துறைமுகம் என அழைக்கப்படும் IT & Media Unit	2,933,000	200,000	3,133,000	0	3,133,000
23	420 03 06	உள்ளக கணக்காய்வு அலகு தொடர்பு துறைமுகம் என அழைக்கப்படும் Internal Audit Unit	25,000,000	6,000,000	31,000,000	1,000,000	32,000,000
24	420 09 07	மனித வள முகாமைத்துவம் அமைச்சு துறைமுகம் என அழைக்கப்படும் Human Resource Management	20,000,000	9,000,000	29,000,000	1,000,000	30,000,000
25	421 08 02	பொது நிர்வாகமும் நிதியும் தொடர்பு துறைமுகம் என அழைக்கப்படும் General Administration & Finance	20,242,000	770,000,000	790,242,000	1,500,000	791,742,000
26	421 08 04	பாதி உதவி சேவைகள் மற்றும் அவசர தேவைகளை தொடர்பு துறைமுகம் என அழைக்கப்படும் - பி Budgetary Support Service & Contingent Liabilities	327,805,000	0	327,805,000	446,822,000	774,627,000
27	422 52 02	பொது நிர்வாகமும் திட்டமிடலும் தொடர்பு துறைமுகம் என அழைக்கப்படும் General Administration & Planning	47,405,000	9,000,000	56,405,000	1,500,000	57,905,000
28	423 15 02	பொது நிர்வாகமும் நிதியும் தொடர்பு துறைமுகம் என அழைக்கப்படும் General Administration & Finance	9,880,000	5,000,000	14,880,000	1,500,000	16,380,000
29	424 09 03	முகாமைத்துவ அபிவிருத்தியும் பயிற்சியும் தொடர்பு துறைமுகம் என அழைக்கப்படும் Management Development & Training	16,337,000	5,500,000	21,837,000	12,000,000	33,837,000
30	425 10 02	பொது நிர்வாகமும் நிதியும் தொடர்பு துறைமுகம் என அழைக்கப்படும் General Administration & Finance	12,018,000	4,000,000	16,018,000	600,000	16,618,000
31	426 10 02	பொது நிர்வாகமும் நிதியும் தொடர்பு துறைமுகம் என அழைக்கப்படும் General Administration & Finance	25,152,000	18,000,000	43,152,000	2,500,000	45,652,000
32	430 15 04	நிரமாணம் உட்கட்டுமை Construction	108,310,000	24,000,000	132,310,000	19,500,000	151,810,000
33	431 43 04	நிர்ப்பாசனம் வாசலி Irrigation	196,900,000	118,000,000	314,900,000	117,500,000	432,400,000
34	432 50 04	வீதி அபிவிருத்தி வாசலி துறைமுகம் என அழைக்கப்படும் Road Development	81,000,000	412,897,000	493,897,000	478,750,000	972,647,000
35	440 95 02	பொது நிர்வாகமும் சமூக சேவைகள் அமுலாக்கமும் தொடர்பு துறைமுகம் என அழைக்கப்படும் - சி General Administration & Implementation of Social S	52,860,000	345,000,000	397,860,000	42,000,000	439,860,000
36	441 95 02	பொது நிர்வாகமும் நன்மைத்தரும் சிறுவர் பராமரிப்பு தொடர்பு துறைமுகம் என அழைக்கப்படும் - சி General Administration, Probation & Child Care Servi	76,680,000	60,000,000	136,680,000	101,500,000	238,180,000
37	450 03 02	பொது நிர்வாகமும் நிதியும் தொடர்பு துறைமுகம் என அழைக்கப்படும் General Administration & Finance	32,317,000	15,000,000	47,317,000	33,000,000	80,317,000
38	450 09 03	சுகாதார பயிற்சி சேவைகள் அமுலாக்கம் என அழைக்கப்படும் Health and Training	2,436,000	2,100,000	4,536,000	0	4,536,000
39	450 70 04	பொது சுகாதார சேவைகள் தொடர்பு துறைமுகம் என அழைக்கப்படும் General Health Services	317,721,000	92,000,000	409,721,000	67,340,000	477,061,000
40	450 71 05	நோயாளர் பராமரிப்பு சேவைகள் (சுகப்படுத்தல்) தொடர்பு துறைமுகம் என அழைக்கப்படும் - சி Patient Care Services - Curative	3,576,061,000	560,000,000	4,136,061,000	583,230,000	4,719,291,000
41	450 71 06	நோயாளர் பராமரிப்பு சேவைகள் (புற்றுநோய் பிரிவு) தொடர்பு துறைமுகம் என அழைக்கப்படும் - சி Patient Care Services - Cancer Unit	43,561,000	12,000,000	55,561,000	0	55,561,000
42	450 71 07	நோயாளர் பராமரிப்பு சேவைகள் (புனரமைப்பு) தொடர்பு துறைமுகம் என அழைக்கப்படும் - சி Patient Care Services - Rehabilitation	987,000	4,000,000	4,987,000	0	4,987,000
43	450 72 08	சமூக சுகாதார சேவைகள் (முந்தற்பு) தொடர்பு துறைமுகம் என அழைக்கப்படும் - சி Community Health Services - Preventive	663,893,000	60,000,000	723,893,000	22,230,000	746,123,000
44	451 03 02	பொது நிர்வாகமும் நிதியும் தொடர்பு துறைமுகம் என அழைக்கப்படும் General Administration & Finance	40,412,000	10,000,000	50,412,000	1,000,000	51,412,000
45	451 73 04	சுகப்படுத்தல் சேவைகள் தொடர்பு துறைமுகம் என அழைக்கப்படும் Curative Services	139,519,000	79,000,000	218,519,000	71,500,000	290,019,000

இல நா. NO	கருத்திட்டம் வாசலி Project	கருத்திட்ட தலைப்பு வாசலி தலைப்பு Project Title	ஆளுக்கூடிய. புல PE	ஏனைய.மீ.வ. ரூபி ORE	மீண்டுமும். புலவகை Recurrent	மூலதனம் புலவகை Capital	மொத்தம் புலவகை Total
46	451 73 05	மருந்து தயாரிப்பு, ஆராய்ச்சி மற்றும் அபிவிருத்தி ஆகும் தீவிரவகை , பரீட்சைகள் னா ப-பரீட்சைகள் Drugs Production, Research & Development	7,352,000	12,000,000	19,352,000	0	19,352,000
47	460 03 02	பொது நிர்வாகமும் நிதியும் பொது நிர்வாகமும் னா ப-புலவகை General Administration & Finance	484,397,000	90,000,000	574,397,000	15,000,000	589,397,000
48	460 80 04	ஆரம்ப நிலைக் கல்வி புலவகை Primary Education	3,100,395,000	115,000,000	3,215,395,000	145,000,000	3,360,395,000
49	460 81 05	இரண்டாம் நிலைக்கல்வி புலவகை Secondary Education	6,612,941,000	250,000,000	6,862,941,000	395,000,000	7,257,941,000
50	460 87 06	விசேட கல்வித் திட்டம் புலவகை Special Education	39,006,000	6,500,000	45,506,000	0	45,506,000
51	460 87 07	முறைமற்ற கல்வித்திட்டம் புலவகை Non Formal Education	6,265,000	6,000,000	12,265,000	0	12,265,000
52	460 88 08	கல்வி தொடர்பான திட்டமிடலும் ஆராய்ச்சியும் புலவகை Education Planning and Research	2,618,000	4,000,000	6,618,000	0	6,618,000
53	461 90 04	விளையாட்டு புலவகை Sports	43,026,000	35,000,000	78,026,000	31,500,000	109,526,000
54	470 60 02	பொது நிர்வாகமும் தபான சேவைகளும் பொது நிர்வாகமும் னா ப-புலவகை General Administration & Establishment Services	43,551,000	1,734,098,000	1,777,649,000	1,000,000	1,778,649,000
55	470 60 04	உள்ளூராட்சி சேவைகளும் சனசமூக அபிவிருத்தியும் புலவகை Local Government Services & Community Developme	56,533,000	12,900,000	69,433,000	271,500,000	340,933,000
56	471 60 04	கிராமிய அபிவிருத்தி புலவகை Rural Development Activities	71,161,000	25,000,000	96,161,000	41,000,000	137,161,000
57	472 53 02	பொது நிர்வாகமும் நிதியும் பொது நிர்வாகமும் னா ப-புலவகை General Administration & Finance	136,116,000	20,000,000	156,116,000	4,000,000	160,116,000
58	472 53 03	பயிற்சியும் நிறுவன அபிவிருத்தியும் புலவகை Training & Organization Development	3,685,000	4,000,000	7,685,000	0	7,685,000
59	480 03 02	பொது நிர்வாகமும் நிதியும் பொது நிர்வாகமும் னா ப-புலவகை General Administration & Finance	17,327,000	10,000,000	27,327,000	2,000,000	29,327,000
60	480 44 04	விவசாய விரிவாக்கமும் கல்வியும் பயிற்சியும் புலவகை Agricultural Extension, Education & Training	186,400,000	45,000,000	231,400,000	160,000,000	391,400,000
61	481 40 04	காணி நிர்வாகம் புலவகை Land Administration	81,665,000	8,000,000	89,665,000	5,750,000	95,415,000
62	482 03 02	பொது நிர்வாகமும் நிதியும் பொது நிர்வாகமும் னா ப-புலவகை General Administration & Finance	49,445,000	14,000,000	63,445,000	2,300,000	65,745,000
63	482 45 04	கால்நடை சுகாதாரம், விரிவாக்கம், ஆய்வு, இனவிருத்தி புலவகை Animal Health, Extension, Research, Breeding, Edu. &	169,300,000	18,700,000	188,000,000	131,200,000	319,200,000
64	482 56 03	கல்வியும் பயிற்சியும் புலவகை Education & Training	3,987,000	2,500,000	6,487,000	0	6,487,000
65	490 51 02	பொது நிர்வாகமும் தொழிற்துறை மேம்பாடும் பொது நிர்வாகமும் னா ப-புலவகை General Administration & Industrial Promotion	44,277,000	9,000,000	53,277,000	37,000,000	90,277,000
66	490 51 04	புலவகை கைத்தொழிலும் சிறு கைத்தொழிலும் புலவகை Textiles Industries & Small Industries	14,633,000	14,000,000	28,633,000	0	28,633,000
மொத்தம் புலவகை Total			17,435,702,000	5,475,237,000	22,910,939,000	3,843,122,000	26,754,061,000

நிதி மூலங்கள் - 2018 ஆரம்பம் - 2018

FINANCIAL RESOURCES - 2018

ரூபா. ரூ. Rs.

மீண்டும் உருவாகும் RECURRENT

தொகுதிக் கொடை பாதுகாப்புப் பணம் Block Grant	18,650,939,000
மத்திய அரசு வருமானம் மைய அரசு வருமானம் Central Government Revenue	2,750,000,000
மாகாண சபை வருமானம் புலவர் சபை வருமானம் Provincial Council Revenue	750,000,000
உள்ளூராட்சி சபைகளுக்கான வருமான மாற்றல்கள் - முத்திரை தீர்வைகள் புலவர் சபைகளுக்கான வருமான மாற்றல்கள் - முத்திரை தீர்வைகள் Revenue Transfers to L.AA - Stamp Duty	760,000,000

மூலதனம் மூலம் CAPITAL

பிரமாண அடிப்படையிலான கொடை பிரமாண அடிப்படையிலான கொடை Criteria Based Grant	551,200,000
மாகாண குறித்தொதுக்கப்பட்ட விசேட கொடை புலவர் சபைகளுக்கான குறித்தொதுக்கப்பட்ட விசேட கொடை Provincial Specific Development Grant	2,829,872,000
கூட்டிணைந்த சமூகப் பொறுப்பு சமூக பொறுப்பு Corporate Social Responsibility	20,000,000

வெளிநாட்டு உதவி விசேட மூலம் FOREIGN AID

சுகாதாரத்துறை சார் அபிவிருத்தித் திட்டம் சுகாதாரத்துறை சார் அபிவிருத்தித் திட்டம் Health Sector Development Project (HSDP) - GOSL WB	324,800,000
பாடசாலைக் கல்வியை ஒரு அறிவுமையத்தின் அடிப்படையாக மாற்றும் செயற்றிட்டம் பாடசாலைக் கல்வியை ஒரு அறிவுமையத்தின் அடிப்படையாக மாற்றும் செயற்றிட்டம் Transforming School Edu. as the Foundation of a Know. Hub (TSEP) - GOSL, WB Aus Aid	55,000,000
பொதுக்கல்வியினை நவீனமயமாக்கல் திட்டம் பொதுக்கல்வியினை நவீனமயமாக்கல் திட்டம் General Education Modernization Project (GEMP) - WB	45,000,000
வடக்கு வீதி அபிவிருத்தித் திட்டம் வடக்கு வீதி அபிவிருத்தித் திட்டம் Northern Road Connectivity Project - GOSL ADB	17,250,000

மொத்தம் மொத்தம் Total

26,754,061,000

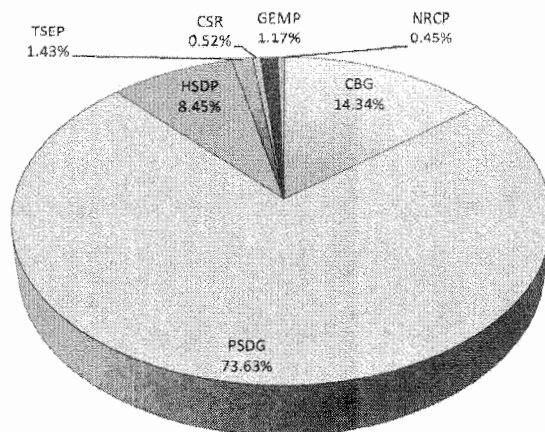

Financing Method - Capital Expenditure 2018

**தலைப்புக்கள் ரீதியிலான மொத்த செலவினங்களின் தொகுப்பு
கீழ்க்கண்ட அனுபவ உட்பட பிடிக்கப்பட்ட மொத்தம்**

SUMMARY OF TOTAL EXPENDITURE BY HEAD

ரூபாய் ரூ. Rs.

தலைப்பு கீழ்க்கண்ட Head	அமைச்சு / திணைக்களம் Department / Ministry	2016 உண்மை மொத்தம் Actual	2017 மதிப்பீடு அனுமதிக்கப்பட்ட Estimate	2018 மதிப்பீடு அனுமதிக்கப்பட்ட Estimate
400	ஆளுநர் செயலகம் Governor's Secretariat	113,597,424	59,309,000	65,613,000
401	மாகாண பொதுச் சேவை ஆணைக்குழு Provincial Public Service Commission	27,428,280	28,000,000	28,319,000
402	மாகாண பேரவைச் செயலகம் Provincial Council Secretariat	302,882,066	314,200,000	390,908,000
403	மாகாண கூட்டுறவு ஊழியர் ஆணைக்குழு Provincial Co-operative Employees Commission	11,110,813	11,492,000	12,651,000
410	முதலமைச்சரின் அமைச்சு - உள்ளூராட்சி, காணி, மின்சக்தி, வீடமைப்பு Chief Minister's Ministry - Local Government, Lands, Electricity, Housi	163,489,904	113,138,000	201,078,000
411	மாகாண விவசாயமும் கமநல சேவைகளும், கால்நடை அபிவிருத்தி, நீர் Provincial Ministry of Agriculture and Agrarian Services, Animal Husb	81,005,707	54,386,000	110,254,000
412	மாகாண கல்வி, பண்பாட்டலுவலகம், விளையாட்டு மற்றும் இளைஞர் Provincial Ministry of Education, Cultural Affairs, Sports and Youth Af	261,129,400	253,745,000	339,200,000
413	மாகாண சுகாதாரம், சமூக மருத்துவம் மற்றும் நன்னடத்தைப் பிழைப்பு Provincial Ministry of Health, Indigenous Medicine and Probation an	50,002,734	55,495,000	50,302,000
414	மாகாண மகளிர் விவகாரம், புனர்வாழ்வுளித்தல், சமூக சேவைகள், கூட்டு Provincial Ministry of Women Affairs, Rehabilitation, Social Services,	83,076,535	106,587,000	45,574,000
420	பிரதம செயலாளர் செயலகம் Chief Secretary's Secretariat	224,802,740	102,556,000	257,169,000
421	பிரதம பிரதம செயலாளர் அலுவலகம் - நிதி Office of the Deputy Chief Secretary - Finance	29,084,569	930,905,000	1,566,369,000
422	பிரதம பிரதம செயலாளர் அலுவலகம் - திட்டமிடல் Office of the Deputy Chief Secretary - Planning	47,485,008	48,700,000	57,905,000
423	பிரதம பிரதம செயலாளர் அலுவலகம் - பொறியியல் Office of the Deputy Chief Secretary - Engineering	15,465,601	16,300,000	16,380,000
424	பிரதம பிரதம செயலாளர் அலுவலகம் - ஆளணிப் பயிற்சி Office of the Deputy Chief Secretary - Personnel Training	31,101,720	31,600,000	33,837,000
425	மாகாண இறைவரித் திணைக்களம் Provincial Department of Revenue	15,499,215	17,100,000	16,618,000
426	மாகாண மோட்டார் போக்குவரத்துத் திணைக்களம் Provincial Department of Motor Traffic	42,841,124	44,500,000	45,652,000
430	மாகாண கட்டிடங்கள் திணைக்களம் Provincial Department of Buildings	127,397,689	119,000,000	151,810,000
431	மாகாண நீர்ப்பாசனத் திணைக்களம் Provincial Department of Irrigation	365,633,550	359,000,000	432,400,000
432	மாகாண வீதி அபிவிருத்தித் திணைக்களம் Provincial Department of Road Development	622,007,179	444,800,000	972,647,000
440	மாகாண சமூக சேவைகள் திணைக்களம் Provincial Department of Social Services	405,030,345	394,625,000	439,860,000

தலைப்பு கீழை Head	அமைச்சு / திணைக்களம் අමාත්‍යාංශය / දෙපාර්තමේන්තුව Ministry / Department	2016 உண்மை සත්‍යය Actual	2017 மதிப்பீடு අස්මතමේන්තුව Estimate	2018 மதிப்பீடு අස්මතමේන්තුව Estimate
441	மாகாண நன்னடத்தை மற்றும் சிறுவர் பராமரிப்பு சேவைகள் திணைக்களம் පළාත් පරිපාලන හා ළමා රක්ෂක සේවා දෙපාර්තමේන්තුව Provincial Department of Probation and Child Care Services	133,278,921	148,500,000	238,180,000
450	மாகாண சுகாதார சேவைகள் திணைக்களம் පළාත් සෞඛ්‍ය සේවා දෙපාර්තමේන්තුව Provincial Department of Health Services	5,663,502,533	5,581,895,000	6,087,876,000
451	மாகாண சுதேச மருத்துவ சேவைகள் திணைக்களம் පළාත් දේශීය වෛද්‍ය දෙපාර්තමේන්තුව Provincial Department of Indigenous Medicine	302,579,162	268,065,000	360,783,000
460	மாகாண கல்வித் திணைக்களம் පළාත් අධ්‍යාපන දෙපාර්තමේන්තුව Provincial Department of Education	10,786,906,490	9,951,745,000	11,272,122,000
461	மாகாண விளையாட்டுத்துறைத் திணைக்களம் පළාත් ක්‍රීඩා දෙපාර්තමේන්තුව Provincial Department of Sports	80,004,135	81,881,000	109,526,000
470	மாகாண உள்ளூராட்சித் திணைக்களம் පළාත් පාලන දෙපාර්තමේන්තුව Provincial Department of Local Government	2,248,989,219	2,042,662,000	2,119,582,000
471	மாகாண கிராம அபிவிருத்தித் திணைக்களம் පළාත් ග්‍රාම සංවර්ධන දෙපාර්තමේන්තුව Provincial Department of Rural Development	144,112,226	117,839,000	137,161,000
472	மாகாண கூட்டுறவு அபிவிருத்தித் திணைக்களம் පළාත් සමුපකාර සංවර්ධන දෙපාර්තමේන්තුව Provincial Department of Co-operative Development	185,412,087	160,482,000	167,801,000
480	மாகாண விவசாயத் திணைக்களம் පළාත් කෘෂිකර්ම දෙපාර්තමේන්තුව Provincial Department of Agriculture	469,206,304	384,033,000	420,727,000
481	மாகாண காணி நிர்வாகத் திணைக்களம் පළාත් ඉඩම් පාලන දෙපාර්තමේන්තුව Provincial Department of Land Administration	88,948,079	90,126,000	95,415,000
482	மாகாண கால்நடை உற்பத்தி சுகாதாரத் திணைக்களம் පළාත් සත්ව නිෂ්පාදන හා සෞඛ්‍ය දෙපාර්තමේන්තුව Provincial Department of Animal Production and Health	339,836,810	303,891,000	391,432,000
490	மாகாண தொழிற்துறைத் திணைக்களம் පළාත් කර්මාන්ත දෙපාර්තමේන්තුව Provincial Department of Industries	89,138,219	91,560,000	118,910,000
மொத்தம் එකතුව Total		23,551,985,788	22,728,117,000	26,754,061,000

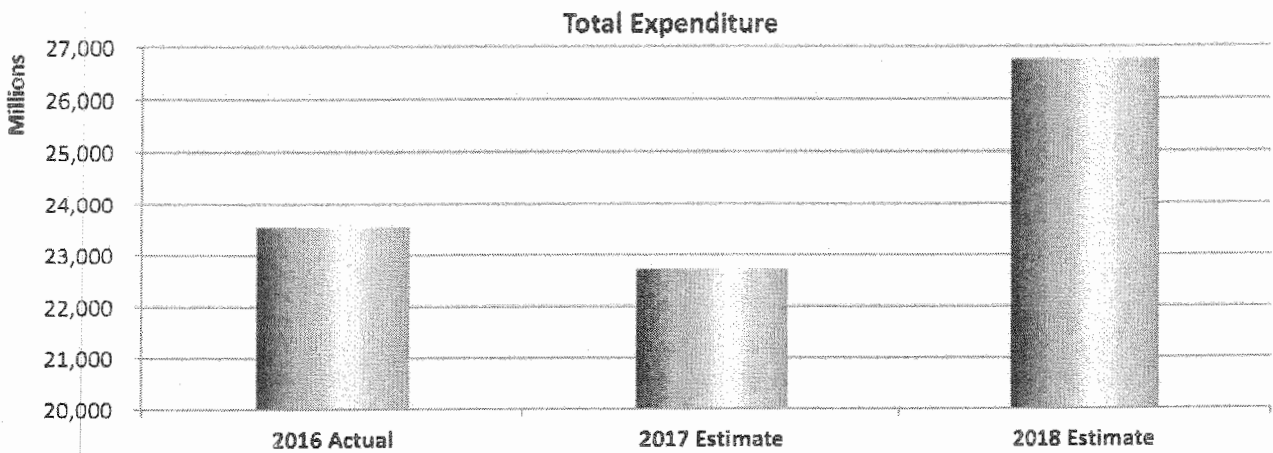

**கருத்திட்டங்கள் ரீதியிலான மொத்த செலவினங்களின் தொகுப்பு
வாசாதி அனுல ஒலி விடதூ சாராங்கல**
SUMMARY OF TOTAL EXPENDITURE BY PROJECT

ரூபா. ரூ. Rs.

இல ஊ. NO	கருத்திட்டம் வாசாதி Project	கருத்திட்ட தலைப்பு வாசாதி விடதூ Project Title	2016 உண்மை சலாச Actual	2017 மதிப்பு ரூபலதூனதூ Estimate	2018 மதிப்பு ரூபலதூனதூ Estimate
01	400 03 01	ஆளுநரும் அவரது பிரத்தியேக உத்தியோகத்தர்களும் ஊல்தூகாபதூலா லக ஊடலூலக காபல ஊலதூல Governor and His Personal Staff	75,863,645	32,009,000	35,500,000
02	400 03 02	புலாது நர்வாகமும் நிதியும் லூதூ பலலூலக லா ஊலூ General Administration & Finance	37,733,779	27,300,000	30,113,000
03	401 03 02	புலாது நர்வாகம், நிதி, பரூலசகள் லூதூ பலலூலக ஊடலூ லா லூலக General Administration, Finance & Exam	27,428,280	28,000,000	28,319,000
04	402 03 01	சபை விவகாரங்கள் லா லாபுலு Council Affairs	277,031,845	289,200,000	365,350,000
05	402 03 02	புலாது நர்வாகமும் நிதியும் லூதூ பலலூலக லா ஊலூ General Administration & Finance	25,850,221	25,000,000	25,558,000
06	403 03 02	புலாது நர்வாகமும் நிதியும் லூதூ பலலூலக லா ஊலூ General Administration & Finance	11,110,813	11,492,000	12,651,000
07	410 03 01	முதலகாபதூலும் அவரது பிரத்தியேக உத்தியோகத்தர்களும் ஊலதூலதூ லக ஊடலூலக காபல ஊலதூல Chief Minister and His Personal Staff	28,558,528	29,615,000	23,819,000
08	410 03 02	புலாது நர்வாகமும் நிதியும் லூதூ பலலூலக லா ஊலூ General Administration & Finance	134,931,376	83,523,000	177,259,000
09	411 03 01	அகாபதூலும் அவரது பிரத்தியேக உத்தியோகத்தர்களும் ஊலதூலதூ லக ஊடலூலக காபல ஊலதூல Minister and His Personal Staff	19,058,139	20,300,000	14,820,000
10	411 03 02	புலாது நர்வாகமும் நிதியும் லூதூ பலலூலக லா ஊலூ General Administration & Finance	61,947,568	34,086,000	95,434,000
11	412 03 01	அகாபதூலும் அவரது பிரத்தியேக உத்தியோகத்தர்களும் ஊலதூலதூ லக ஊடலூலக காபல ஊலதூல Minister and His Personal Staff	14,719,720	14,600,000	15,907,000
12	412 03 02	புலாது நர்வாகமும் நிதியும் லூதூ பலலூலக லா ஊலூ General Administration & Finance	64,246,681	56,871,000	69,713,000
13	412 09 03	முலாபதூல அபிவிருத்தியும் பபிற்சியும் (ஆங்கலம்) கலூலகாபதூல லக ஊலதூல லக ஊலதூல (ஊலூலி) Management Development & Training (English)	13,640,571	10,608,000	12,651,000
14	412 80 04	இளம் பிள்ளைப்பராயம் ஊலூ ஊலூலக Early Childhood	108,551,229	113,010,000	172,524,000
15	412 93 05	கலாசார விவகாரங்கள் லக ஊலதூல Cultural Affairs	59,971,199	58,656,000	68,405,000
16	413 03 01	அகாபதூலும் அவரது பிரத்தியேக உத்தியோகத்தர்களும் ஊலதூலதூ லக ஊடலூலக காபல ஊலதூல Minister and His Personal Staff	12,180,971	14,600,000	13,600,000
17	413 03 02	புலாது நர்வாகமும் நிதியும் லூதூ பலலூலக லா ஊலூ General Administration & Finance	37,821,763	40,895,000	36,702,000
18	414 03 01	அகாபதூலும் அவரது பிரத்தியேக உத்தியோகத்தர்களும் ஊலதூலதூ லக ஊடலூலக காபல ஊலதூல Minister and His Personal Staff	14,525,244	15,800,000	15,107,000
19	414 03 02	புலாது நர்வாகமும் நிதியும் லூதூ பலலூலக லா ஊலூ General Administration & Finance	68,551,291	90,787,000	30,467,000
20	420 03 02	புலாது நர்வாகமும் நிதியும் லூதூ பலலூலக லா ஊலூ General Administration & Finance	163,638,533	44,100,000	191,526,000
21	420 03 04	சடலம் மற்லும் மூலூ பூலர்ப்பாளர் அலகூ கூலூ லக லா ஊலதூல Legal & Translator Unit	487,134	561,000	510,000

இல நா. NO	கருத்திட்டம் வாசாதி Project	கருத்திட்ட தலைப்பு வாசாதி தலைப்பு Project Title	2016 உண்மை வகைய Actual	2017 மதிப்பீடு மதிப்பீடு Estimate	2018 மதிப்பீடு மதிப்பீடு Estimate
22	420 03 05	தகவல் தொழில்நுட்ப மற்றும் ஊடக அலகு தொழில்நுட்ப அலகு IT & Media Unit	2,325,537	2,525,000	3,133,000
23	420 03 06	உள்ளக கணக்காய்வு அலகு உள்ளக கணக்காய்வு அலகு Internal Audit Unit	28,534,918	28,070,000	32,000,000
24	420 09 07	மனித வள முகாமைத்துவம் மனித வள முகாமைத்துவம் Human Resource Management	29,816,618	27,300,000	30,000,000
25	421 08 02	பொது நிர்வாகமும் நிதியும் பொது நிர்வாகமும் நிதியும் General Administration & Finance	29,084,569	554,025,000	791,742,000
26	421 08 04	பாதிடு உதவிச் சேவைகள் மற்றும் அவசர தேவைகளின் பொறுப்பு பாதிடு உதவிச் சேவைகள் மற்றும் அவசர தேவைகளின் பொறுப்பு Budgetary Support Service & Contingent Liabilities	0	376,880,000	774,627,000
27	422 52 02	பொது நிர்வாகமும் திட்டமிடலும் பொது நிர்வாகமும் திட்டமிடலும் General Administration & Planning	47,485,008	48,700,000	57,905,000
28	423 15 02	பொது நிர்வாகமும் நிதியும் பொது நிர்வாகமும் நிதியும் General Administration & Finance	15,465,601	16,300,000	16,380,000
29	424 09 03	முகாமைத்துவ அபிவிருத்தியும் பயிற்சியும் முகாமைத்துவ அபிவிருத்தியும் பயிற்சியும் Management Development & Training	31,101,720	31,600,000	33,837,000
30	425 10 02	பொது நிர்வாகமும் நிதியும் பொது நிர்வாகமும் நிதியும் General Administration & Finance	15,499,215	17,100,000	16,618,000
31	426 10 02	பொது நிர்வாகமும் நிதியும் பொது நிர்வாகமும் நிதியும் General Administration & Finance	42,841,124	44,500,000	45,652,000
32	430 15 04	நிர்மாணம் நிர்மாணம் Construction	127,397,689	119,000,000	151,810,000
33	431 43 04	நீர்ப்பாசனம் நீர்ப்பாசனம் Irrigation	365,633,550	359,000,000	432,400,000
34	432 50 04	வீதி அபிவிருத்தி வீதி அபிவிருத்தி Road Development	622,007,179	444,800,000	972,647,000
35	440 95 02	பொது நிர்வாகமும் சமூக சேவைகள் அமுலாக்கமும் பொது நிர்வாகமும் சமூக சேவைகள் அமுலாக்கமும் General Administration & Implementation of Social Services	405,030,345	394,625,000	439,860,000
36	441 95 02	பொது நிர்வாகமும் நன்னடத்தையும் சிறுவர் பராமரிப்பு சேவைகளும் பொது நிர்வாகமும் நன்னடத்தையும் சிறுவர் பராமரிப்பு சேவைகளும் General Administration, Probation & Child Care Services	133,278,921	148,500,000	238,180,000
37	450 03 02	பொது நிர்வாகமும் நிதியும் பொது நிர்வாகமும் நிதியும் General Administration & Finance	71,328,836	46,200,000	80,317,000
38	450 09 03	சுகாதார பயிற்சி சுகாதார பயிற்சி Health and Training	3,395,893	4,592,000	4,536,000
39	450 70 04	பொதுச் சுகாதார சேவைகள் பொதுச் சுகாதார சேவைகள் General Health Services	387,072,058	403,497,000	477,061,000
40	450 71 05	நோயாளர் பராமரிப்பு சேவைகள் (சுகப்படுத்தல்) நோயாளர் பராமரிப்பு சேவைகள் (சுகப்படுத்தல்) Patient Care Services - Curative	4,414,137,712	4,349,593,000	4,719,291,000
41	450 71 06	நோயாளர் பராமரிப்பு சேவைகள் (புற்றுநோய் பிரிவு) நோயாளர் பராமரிப்பு சேவைகள் (புற்றுநோய் பிரிவு) Patient Care Services - Cancer Unit	65,617,299	67,118,000	55,561,000
42	450 71 07	நோயாளர் பராமரிப்பு சேவைகள் (புனரமைப்பு) நோயாளர் பராமரிப்பு சேவைகள் (புனரமைப்பு) Patient Care Services - Rehabilitation	2,274,615	5,525,000	4,987,000
43	450 72 08	சமூக சுகாதார சேவைகள் (முந்தற்பு) சமூக சுகாதார சேவைகள் (முந்தற்பு) Community Health Services - Preventive	719,676,120	705,370,000	746,123,000
44	451 03 02	பொது நிர்வாகமும் நிதியும் பொது நிர்வாகமும் நிதியும் General Administration & Finance	39,902,216	40,850,000	51,412,000
45	451 73 04	சுகப்படுத்தல் சேவைகள் சுகப்படுத்தல் சேவைகள் Curative Services	243,963,431	210,040,000	290,019,000

இல நா. NO	கருத்திட்டம் வாசலி Project	கருத்திட்ட தலைப்பு வாசலி விவரம் Project Title	2016 உண்மை பணம் Actual	2017 மதிப்பீடு ஏய்மதினது Estimate	2018 மதிப்பீடு ஏய்மதினது Estimate
46	451 73 05	மருந்து தயாரிப்பு, ஆராய்ச்சி மற்றும் அபிவிருத்தி லாப கிளையுடன் . பர்மேஷன் னா னாபர்மேஷன் Drugs Production, Research & Development	18,713,515	17,175,000	19,352,000
47	460 03 02	பொது நிர்வாகமும் நிதியும் லாப பர்மேஷன் னா னாபர்மேஷன் General Administration & Finance	1,126,589,004	615,075,000	589,397,000
48	460 80 04	ஆரம்ப நிலைக் கல்வி புரவீக அபிவிருத்தி Primary Education	3,468,891,141	3,383,662,000	3,360,395,000
49	460 81 05	இரண்டாம் நிலைக்கல்வி புரவீக அபிவிருத்தி Secondary Education	6,165,193,386	5,916,500,000	7,257,941,000
50	460 87 06	விசேட கல்வித் திட்டம் புரவீக அபிவிருத்தி Special Education	11,442,200	18,339,000	45,506,000
51	460 87 07	முறைசாராக் கல்வித்திட்டம் புரவீக அபிவிருத்தி Non Formal Education	9,766,684	12,100,000	12,265,000
52	460 88 08	கல்வி திட்டமிடலும் ஆராய்ச்சியும் புரவீக அபிவிருத்தி னா பர்மேஷன் Education Planning and Research	5,024,075	6,069,000	6,618,000
53	461 90 04	விளையாட்டு புரவீக அபிவிருத்தி Sports	80,004,135	81,881,000	109,526,000
54	470 60 02	பொது நிர்வாகமும் தாபன சேவைகளும் லாப பர்மேஷன் னா னாபர்மேஷன் General Administration & Establishment Services	1,909,605,104	1,771,312,000	1,778,649,000
55	470 60 04	உள்ளூராட்சி சேவைகளும் சனசமூக அபிவிருத்தியும் புரவீக அபிவிருத்தி னா னாபர்மேஷன் Local Government Services & Community Development	339,384,115	271,350,000	340,933,000
56	471 60 04	கிராமிய அபிவிருத்தி புரவீக அபிவிருத்தி Rural Development Activities	144,112,226	117,839,000	137,161,000
57	472 53 02	பொது நிர்வாகமும் நிதியும் லாப பர்மேஷன் னா னாபர்மேஷன் General Administration & Finance	178,581,570	153,200,000	160,116,000
58	472 53 03	பயிற்சியும் நிறுவன அபிவிருத்தியும் புரவீக அபிவிருத்தி னா னாபர்மேஷன் Training & Organization Development	6,830,517	7,282,000	7,685,000
59	480 03 02	பொது நிர்வாகமும் நிதியும் லாப பர்மேஷன் னா னாபர்மேஷன் General Administration & Finance	33,471,702	29,433,000	29,327,000
60	480 44 04	விவசாய விரிவாக்கமும் கல்வியும் பயிற்சியும் புரவீக அபிவிருத்தி னா னாபர்மேஷன் Agricultural Extension, Education & Training	435,734,602	354,600,000	391,400,000
61	481 40 04	காணி நிர்வாகம் புரவீக அபிவிருத்தி Land Administration	88,948,079	90,126,000	95,415,000
62	482 03 02	பொது நிர்வாகமும் நிதியும் லாப பர்மேஷன் னா னாபர்மேஷன் General Administration & Finance	62,749,436	59,986,000	65,745,000
63	482 45 04	கால்நடை சுகாதாரம், விரிவாக்கம், ஆய்வு, இனவிருத்தி, கல்வி, மற்றும் ப புரவீக அபிவிருத்தி னா னாபர்மேஷன் Animal Health, Extension, Research, Breeding, Edu. & Training	271,202,464	239,900,000	319,200,000
64	482 56 03	கல்வியும் பயிற்சியும் புரவீக அபிவிருத்தி Education & Training	5,884,910	4,005,000	6,487,000
65	490 51 02	பொது நிர்வாகமும் தொழிற்துறை மேம்பாடும் லாப பர்மேஷன் னா னாபர்மேஷன் General Administration & Industrial Promotion	62,209,676	64,630,000	90,277,000
66	490 51 04	புடவைக் கைத்தொழிலும் சிறு கைத்தொழிலும் புரவீக அபிவிருத்தி னா னாபர்மேஷன் Textiles Industries & Small Industries	26,928,543	26,930,000	28,633,000
மொத்தம் உகது Total			23,551,985,788	22,728,117,000	26,754,061,000

**கருத்திட்டங்கள் ரீதியிலான ஆளுக்கூரிய வேதனாதிகளின் தொகுப்பு
வாசாதி அலுவலர் பட்டியல் பதிவேதி வாரியம்
SUMMARY OF PERSONAL EMOLUMENTS BY PROJECT**

ரூபா. ரூ. Rs.

இல நா. NO	கருத்திட்டம் வாசாதி Project	கருத்திட்ட தலைப்பு வாசாதி தலைப்பு Project Title	2016 உண்மை வாசாதி Actual	2017 மதிப்பீடு அளவீடு Estimate	2018 மதிப்பீடு அளவீடு Estimate
01	400 03 01	ஆளுநரும் அவரது பிரத்தியேக உத்தியோகத்தர்களும் அலுவலர் மற்றும் அவரது தனிப்பட்ட Governor and His Personal Staff	17,954,129	18,900,000	19,600,000
02	400 03 02	பொது நிர்வாகமும் நிதியும் பொது நிர்வாகம் மற்றும் நிதியும் General Administration & Finance	18,154,861	18,197,000	19,213,000
03	401 03 02	பொது நிர்வாகம், நிதி, பரீட்சைகள் பொது நிர்வாகம், நிதி, பரீட்சைகள் General Administration, Finance & Exam	14,809,214	16,000,000	16,319,000
04	402 03 01	சபை விவகாரங்கள் சபை விவகாரங்கள் Council Affairs	66,061,300	70,200,000	112,350,000
05	402 03 02	பொது நிர்வாகமும் நிதியும் பொது நிர்வாகம் மற்றும் நிதியும் General Administration & Finance	12,433,298	14,000,000	13,558,000
06	403 03 02	பொது நிர்வாகமும் நிதியும் பொது நிர்வாகம் மற்றும் நிதியும் General Administration & Finance	6,576,080	7,779,000	8,651,000
07	410 03 01	முதலமைச்சரும் அவரது பிரத்தியேக உத்தியோகத்தர்களும் முதலமைச்சரும் அவரது பிரத்தியேக உத்தியோகத்தர்களும் Chief Minister and His Personal Staff	13,626,760	14,700,000	15,319,000
08	410 03 02	பொது நிர்வாகமும் நிதியும் பொது நிர்வாகம் மற்றும் நிதியும் General Administration & Finance	30,170,512	31,000,000	34,859,000
09	411 03 01	அமைச்சரும் அவரது பிரத்தியேக உத்தியோகத்தர்களும் அமைச்சரும் அவரது பிரத்தியேக உத்தியோகத்தர்களும் Minister and His Personal Staff	8,782,177	9,950,000	7,758,000
10	411 03 02	பொது நிர்வாகமும் நிதியும் பொது நிர்வாகம் மற்றும் நிதியும் General Administration & Finance	14,313,516	15,800,000	17,964,000
11	412 03 01	அமைச்சரும் அவரது பிரத்தியேக உத்தியோகத்தர்களும் அமைச்சரும் அவரது பிரத்தியேக உத்தியோகத்தர்களும் Minister and His Personal Staff	8,101,734	8,600,000	8,907,000
12	412 03 02	பொது நிர்வாகமும் நிதியும் பொது நிர்வாகம் மற்றும் நிதியும் General Administration & Finance	30,935,751	33,600,000	37,213,000
13	412 09 03	முதலமைச்சர் அலுவலர் அபிவிருத்தியும் பயிற்சியும் (ஆங்கிலம்) முதலமைச்சர் அலுவலர் அபிவிருத்தியும் பயிற்சியும் (ஆங்கிலம்) Management Development & Training (English)	2,620,563	2,670,000	2,651,000
14	412 80 04	இளம் பிள்ளைப்பராமுயல் இளம் பிள்ளைப்பராமுயல் Early Childhood	987,507	1,010,000	1,024,000
15	412 93 05	கலாச்சார விவகாரங்கள் கலாச்சார விவகாரங்கள் Cultural Affairs	23,689,134	25,300,000	27,405,000
16	413 03 01	அமைச்சரும் அவரது பிரத்தியேக உத்தியோகத்தர்களும் அமைச்சரும் அவரது பிரத்தியேக உத்தியோகத்தர்களும் Minister and His Personal Staff	8,101,101	8,600,000	7,600,000
17	413 03 02	பொது நிர்வாகமும் நிதியும் பொது நிர்வாகம் மற்றும் நிதியும் General Administration & Finance	21,369,775	21,895,000	24,202,000
18	414 03 01	அமைச்சரும் அவரது பிரத்தியேக உத்தியோகத்தர்களும் அமைச்சரும் அவரது பிரத்தியேக உத்தியோகத்தர்களும் Minister and His Personal Staff	7,271,120	8,300,000	10,107,000
19	414 03 02	பொது நிர்வாகமும் நிதியும் பொது நிர்வாகம் மற்றும் நிதியும் General Administration & Finance	18,173,914	18,787,000	15,467,000
20	420 03 02	பொது நிர்வாகமும் நிதியும் பொது நிர்வாகம் மற்றும் நிதியும் General Administration & Finance	17,090,719	17,100,000	21,526,000
21	420 03 04	சட்டம் மற்றும் மொழி பெயர்ப்பாளர் அலகு சட்டம் மற்றும் மொழி பெயர்ப்பாளர் அலகு Legal & Translator Unit	487,134	486,000	500,000

இல நா. NO	கருத்திட்டம் வாசகி Project	கருத்திட்ட தலைப்பு வாசகி விவரம் Project Title	2016 உண்மை பணம் Actual	2017 மதிப்பீடு ஏய்மதிப்பீடு Estimate	2018 மதிப்பீடு ஏய்மதிப்பீடு Estimate
22	420 03 05	தகவல் தொழில்நுட்ப மற்றும் ஊடக அலகு கொட்குடி தாண்டிணை வன அலகு IT & Media Unit	2,261,689	2,400,000	2,933,000
23	420 03 06	உள்ளக கணக்காய்வு அலகு தொடர் பரிசீலனை அலகு Internal Audit Unit	21,793,261	21,800,000	25,000,000
24	420 09 07	மனித வள முகாமைத்துவம் மனித வள மேலாண்மை அலகு Human Resource Management	17,815,565	18,900,000	20,000,000
25	421 08 02	பொது நிர்வாகமும் நிதியும் தொடர் பரிசீலனை அலகு General Administration & Finance	18,630,678	20,625,000	20,242,000
26	421 08 04	பாதி உதவிச் சேவைகள் மற்றும் அவசர தேவைகளின் பொறுப்பு ஏய்மதிப்பீடு அலகு அல்லது ஏய்மதிப்பீடு அலகு Budgetary Support Service & Contingent Liabilities	0	0	327,805,000
27	422 52 02	பொது நிர்வாகமும் நிதியும் தொடர் பரிசீலனை அலகு General Administration & Planning	39,310,022	40,500,000	47,405,000
28	423 15 02	பொது நிர்வாகமும் நிதியும் தொடர் பரிசீலனை அலகு General Administration & Finance	9,775,350	10,800,000	9,880,000
29	424 09 03	முகாமைத்துவ அபிவிருத்தியும் பயிற்சியும் கல்வியறிவு மேம்பாடு அலகு Management Development & Training	14,121,550	15,100,000	16,337,000
30	425 10 02	பொது நிர்வாகமும் நிதியும் தொடர் பரிசீலனை அலகு General Administration & Finance	10,512,115	12,300,000	12,018,000
31	426 10 02	பொது நிர்வாகமும் நிதியும் தொடர் பரிசீலனை அலகு General Administration & Finance	21,416,604	22,500,000	25,152,000
32	430 15 04	நிர்மாணம் கட்டுமானம் Construction	94,927,475	97,000,000	108,310,000
33	431 43 04	நீர்ப்பாசனம் சாத்தியம் Irrigation	183,526,221	193,000,000	196,900,000
34	432 50 04	வீதி அபிவிருத்தி சாத்தியம் Road Development	77,776,952	83,600,000	81,000,000
35	440 95 02	பொது நிர்வாகமும் சமூக சேவைகள் அமுலாக்கமும் தொடர் பரிசீலனை அலகு General Administration & Implementation of Social Services	49,800,013	49,955,000	52,860,000
36	441 95 02	பொது நிர்வாகமும் நன்னடத்தையும் சிறுவர் பராமரிப்பு சேவைகளும் தொடர் பரிசீலனை அலகு General Administration, Probation & Child Care Services	65,895,181	68,500,000	76,680,000
37	450 03 02	பொது நிர்வாகமும் நிதியும் தொடர் பரிசீலனை அலகு General Administration & Finance	28,243,042	28,700,000	32,317,000
38	450 09 03	சுகாதார பயிற்சி சுகாதாரம் Health and Training	2,700,777	2,492,000	2,436,000
39	450 70 04	பொது நிர்வாகமும் சுகாதார சேவைகள் தொடர் பரிசீலனை அலகு General Health Services	299,928,082	311,497,000	317,721,000
40	450 71 05	நோயாளர் பராமரிப்பு சேவைகள் (சுகப்படுத்தல்) சுகப்படுத்தல் அலகு Patient Care Services - Curative	3,101,537,511	3,160,000,000	3,576,061,000
41	450 71 06	நோயாளர் பராமரிப்பு சேவைகள் (புற்றுநோய் பிரிவு) சுகப்படுத்தல் அலகு - சிஸ்டிக் Patient Care Services - Cancer Unit	56,032,884	56,118,000	43,561,000
42	450 71 07	நோயாளர் பராமரிப்பு சேவைகள் (புனரமைப்பு) சுகப்படுத்தல் அலகு - சிஸ்டிக் Patient Care Services - Rehabilitation	1,067,081	1,650,000	987,000
43	450 72 08	சமூக சுகாதார சேவைகள் (முந்தற்படி) சுகப்படுத்தல் அலகு - சிஸ்டிக் Community Health Services - Preventive	635,390,893	645,000,000	663,893,000
44	451 03 02	பொது நிர்வாகமும் நிதியும் தொடர் பரிசீலனை அலகு General Administration & Finance	29,055,599	31,850,000	40,412,000
45	451 73 04	சுகப்படுத்தல் சேவைகள் சுகப்படுத்தல் அலகு Curative Services	126,880,330	121,840,000	139,519,000

இல நா. NO	கருத்திட்டம் வாசலி Project	கருத்திட்ட தலைப்பு வாசலி திசை Project Title	2016 உண்மை பாசல Actual	2017 மதிப்பீடு அதிசை Estimate	2018 மதிப்பீடு அதிசை Estimate
46	451 73 05	மருந்து தயாரிப்பு, ஆராய்ச்சி மற்றும் அபிவிருத்தி அதிசை திசை. அதிசை அதிசை Drugs Production, Research & Development	6,958,300	6,675,000	7,352,000
47	460 03 02	பொது நிர்வாகமும் நிதியும் அதிசை அதிசை அதிசை General Administration & Finance	426,900,039	467,000,000	484,397,000
48	460 80 04	ஆரம்ப நிலைக் கல்வி அதிசை அதிசை Primary Education	3,014,240,961	3,124,000,000	3,100,395,000
49	460 81 05	இரண்டாம் நிலைக்கல்வி அதிசை அதிசை Secondary Education	5,270,118,463	5,327,000,000	6,612,941,000
50	460 87 06	விசை கல்வித் திட்டம் அதிசை அதிசை Special Education	6,476,363	12,600,000	39,006,000
51	460 87 07	முறைசாராக் கல்வித்திட்டம் அதிசை அதிசை Non Formal Education	3,491,867	5,900,000	6,265,000
52	460 88 08	கல்வி திட்டமிடலும் ஆராய்ச்சியும் அதிசை அதிசை Education Planning and Research	1,286,877	2,000,000	2,618,000
53	461 90 04	விசையாட்டு அதிசை Sports	39,027,605	40,600,000	43,026,000
54	470 60 02	பொது நிர்வாகமும் தாபன சேவைகளும் அதிசை அதிசை General Administration & Establishment Services	41,223,759	40,753,000	43,551,000
55	470 60 04	உள்ளூராட்சி சேவைகளும் சனசமூக அபிவிருத்தியும் அதிசை அதிசை Local Government Services & Community Development	53,483,046	54,750,000	56,533,000
56	471 60 04	கிராமிய அபிவிருத்தி அதிசை Rural Development Activities	64,250,769	62,839,000	71,161,000
57	472 53 02	பொது நிர்வாகமும் நிதியும் அதிசை அதிசை General Administration & Finance	124,525,476	128,150,000	136,116,000
58	472 53 03	பயிற்சியும் நிறுவன அபிவிருத்தியும் அதிசை அதிசை Training & Organization Development	3,442,281	3,252,000	3,685,000
59	480 03 02	பொது நிர்வாகமும் நிதியும் அதிசை அதிசை General Administration & Finance	18,591,233	17,036,000	17,327,000
60	480 44 04	விசைய விநிவாகமும் கல்வியும் பயிற்சியும் அதிசை அதிசை Agricultural Extension, Education & Training	172,956,024	181,350,000	186,400,000
61	481 40 04	காணி நிர்வாகம் அதிசை Land Administration	76,282,214	78,650,000	81,665,000
62	482 03 02	பொது நிர்வாகமும் நிதியும் அதிசை அதிசை General Administration & Finance	47,120,917	47,143,000	49,445,000
63	482 45 04	கால்நடை சுகாதாரம், விநிவாகம், ஆய்வு, இனவிருத்தி, கல்வி, மற்றும் ப அதிசை அதிசை Animal Health, Extension, Research, Breeding, Edu. & Training	130,633,729	137,000,000	169,300,000
64	482 56 03	கல்வியும் பயிற்சியும் அதிசை அதிசை Education & Training	4,920,925	3,152,000	3,987,000
65	490 51 02	பொது நிர்வாகமும் தொழிற்சாலை மேம்பாடும் அதிசை அதிசை General Administration & Industrial Promotion	37,218,241	39,600,000	44,277,000
66	490 51 04	புடைவைக் கைத்தொழிலும் சிறு கைத்தொழிலும் அதிசை அதிசை Textiles Industries & Small Industries	14,034,970	15,305,000	14,633,000
மொத்தம் அதிசை Total			14,807,293,233	15,173,756,000	17,435,702,000

**கருத்திட்டங்கள் ரீதியிலான ஏனைய மீண்டுவரும் செலவினங்களின் தொகுப்பு
வாசாதி அனுபவ அனைத்து உதரவாதிபி விசுடி சாராங்கை
SUMMARY OF OTHER RECURRENT EXPENDITURE BY PROJECT**

ரூபா. ரூ. Rs.

இல டி. NO	கருத்திட்டம் வாசாதி Project	கருத்திட்ட தலைப்பு வாசாதி விவரம் Project Title	2016 உண்மை வாசாதி Actual	2017 மதிப்பீடு அதிர்வு Estimate	2018 மதிப்பீடு அதிர்வு Estimate
01	400 03 01	ஆளுநரும் அவரது பிரத்தியேக உத்தியோகத்தர்களும் அனைத்துமூலம் வன துறையிலே வாதிசுடி அனைத்துமூலம் Governor and His Personal Staff	16,409,651	12,609,000	15,400,000
02	400 03 02	பொது நிர்வாகமும் நிதியும் வாதிசுடி அனைத்துமூலம் வன துறையிலே General Administration & Finance	8,578,918	7,603,000	9,400,000
03	401 03 02	பொது நிர்வாகம், நிதி, பரீட்சைகள் வாதிசுடி அனைத்துமூலம் வன துறையிலே General Administration, Finance & Exam	11,673,321	11,000,000	11,000,000
04	402 03 01	சபை விவகாரங்கள் வன துறையிலே Council Affairs	13,607,004	21,000,000	25,000,000
05	402 03 02	பொது நிர்வாகமும் நிதியும் வாதிசுடி அனைத்துமூலம் வன துறையிலே General Administration & Finance	9,417,038	9,000,000	10,500,000
06	403 03 02	பொது நிர்வாகமும் நிதியும் வாதிசுடி அனைத்துமூலம் வன துறையிலே General Administration & Finance	2,677,977	2,713,000	3,800,000
07	410 03 01	முதலமைச்சரும் அவரது பிரத்தியேக உத்தியோகத்தர்களும் அனைத்துமூலம் வன துறையிலே வாதிசுடி அனைத்துமூலம் Chief Minister and His Personal Staff	8,939,165	8,915,000	8,500,000
08	410 03 02	பொது நிர்வாகமும் நிதியும் வாதிசுடி அனைத்துமூலம் வன துறையிலே General Administration & Finance	11,485,336	8,523,000	10,200,000
09	411 03 01	அமைச்சரும் அவரது பிரத்தியேக உத்தியோகத்தர்களும் அனைத்துமூலம் வன துறையிலே வாதிசுடி அனைத்துமூலம் Minister and His Personal Staff	4,275,968	4,350,000	7,062,000
10	411 03 02	பொது நிர்வாகமும் நிதியும் வாதிசுடி அனைத்துமூலம் வன துறையிலே General Administration & Finance	15,837,654	16,286,000	16,470,000
11	412 03 01	அமைச்சரும் அவரது பிரத்தியேக உத்தியோகத்தர்களும் அனைத்துமூலம் வன துறையிலே வாதிசுடி அனைத்துமூலம் Minister and His Personal Staff	6,617,986	6,000,000	7,000,000
12	412 03 02	பொது நிர்வாகமும் நிதியும் வாதிசுடி அனைத்துமூலம் வன துறையிலே General Administration & Finance	22,311,584	15,271,000	25,000,000
13	412 09 03	முதலமைச்சரும் அவரது பிரத்தியேக உத்தியோகத்தர்களும் அனைத்துமூலம் வன துறையிலே வாதிசுடி அனைத்துமூலம் Management Development & Training (English)	11,020,008	7,938,000	10,000,000
14	412 80 04	இளம் பிள்ளைப்பராமம் வாதிசுடி அனைத்துமூலம் வன துறையிலே Early Childhood	107,563,722	112,000,000	171,500,000
15	412 93 05	கலாச்சார விவகாரங்கள் வன துறையிலே Cultural Affairs	27,153,145	21,356,000	25,000,000
16	413 03 01	அமைச்சரும் அவரது பிரத்தியேக உத்தியோகத்தர்களும் அனைத்துமூலம் வன துறையிலே வாதிசுடி அனைத்துமூலம் Minister and His Personal Staff	4,079,870	6,000,000	6,000,000
17	413 03 02	பொது நிர்வாகமும் நிதியும் வாதிசுடி அனைத்துமூலம் வன துறையிலே General Administration & Finance	8,542,747	11,000,000	11,000,000
18	414 03 01	அமைச்சரும் அவரது பிரத்தியேக உத்தியோகத்தர்களும் அனைத்துமூலம் வன துறையிலே வாதிசுடி அனைத்துமூலம் Minister and His Personal Staff	7,254,124	7,500,000	5,000,000
19	414 03 02	பொது நிர்வாகமும் நிதியும் வாதிசுடி அனைத்துமூலம் வன துறையிலே General Administration & Finance	16,969,052	14,000,000	14,000,000
20	420 03 02	பொது நிர்வாகமும் நிதியும் வாதிசுடி அனைத்துமூலம் வன துறையிலே General Administration & Finance	27,433,228	24,000,000	27,000,000
21	420 03 04	சட்டம் மற்றும் மொழி பெயர்ப்பாளர் அலகு தினிய வன துறை அனைத்துமூலம் Legal & Translator Unit	0	75,000	10,000

இல நா. NO	கருத்திட்டம் வாசலி Project	கருத்திட்ட தலைப்பு வாசலி விவரம் Project Title	2016 உண்மை வகை Actual	2017 மதிப்பீடு ஏதெனவே Estimate	2018 மதிப்பீடு ஏதெனவே Estimate
22	420 03 05	தகவல் தொழில்நுட்ப மற்றும் ஊடக அலகு தொடர்புத் தகவல்கள் வகை IT & Media Unit	63,848	125,000	200,000
23	420 03 06	உள்ளக கணக்காய்வு அலகு தொடர்புத் தகவல்கள் வகை Internal Audit Unit	5,742,256	5,270,000	6,000,000
24	420 09 07	மனித வள முகாமைத்துவம் தொடர்புத் தகவல்கள் வகை Human Resource Management	8,152,553	6,400,000	9,000,000
25	421 08 02	பொது நிர்வாகமும் நிதியும் தொடர்புத் தகவல்கள் வகை General Administration & Finance	8,917,702	531,900,000	770,000,000
26	421 08 04	பாதி உதவிச் சேவைகள் மற்றும் அவசர தேவைகளின் பொறுப்பு சேவைகள் வகை Budgetary Support Service & Contingent Liabilities	0	0	0
27	422 52 02	பொது நிர்வாகமும் திட்டமிடலும் தொடர்புத் தகவல்கள் வகை General Administration & Planning	6,409,294	6,700,000	9,000,000
28	423 15 02	பொது நிர்வாகமும் நிதியும் தொடர்புத் தகவல்கள் வகை General Administration & Finance	3,750,698	4,000,000	5,000,000
29	424 09 03	முகாமைத்துவ அறிவித்தலும் பயிற்சியும் தொடர்புத் தகவல்கள் வகை Management Development & Training	13,844,626	13,500,000	5,500,000
30	425 10 02	பொது நிர்வாகமும் நிதியும் தொடர்புத் தகவல்கள் வகை General Administration & Finance	2,989,000	3,800,000	4,000,000
31	426 10 02	பொது நிர்வாகமும் நிதியும் தொடர்புத் தகவல்கள் வகை General Administration & Finance	19,472,064	21,000,000	18,000,000
32	430 15 04	நிர்மாணம் ஓடிக்கிடு Construction	22,185,313	20,000,000	24,000,000
33	431 43 04	நிர்மாணம் வாழ்க்கை Irrigation	123,713,199	118,000,000	118,000,000
34	432 50 04	வீதி அபிவிருத்தி வாழ்க்கை Road Development	208,473,697	159,200,000	412,897,000
35	440 95 02	பொது நிர்வாகமும் சமூக சேவைகள் அமுலாக்கமும் தொடர்புத் தகவல்கள் வகை General Administration & Implementation of Social Services	321,523,350	317,670,000	345,000,000
36	441 95 02	பொது நிர்வாகமும் நன்மைக்காகும் சிறுவர் பராமரிப்பு சேவைகளும் தொடர்புத் தகவல்கள் வகை General Administration, Probation & Child Care Services	40,497,008	38,000,000	60,000,000
37	450 03 02	பொது நிர்வாகமும் நிதியும் தொடர்புத் தகவல்கள் வகை General Administration & Finance	14,872,511	13,000,000	15,000,000
38	450 09 03	சுகாதார பயிற்சி தொடர்புத் தகவல்கள் வகை Health and Training	695,116	2,100,000	2,100,000
39	450 70 04	பொதுச் சுகாதார சேவைகள் தொடர்புத் தகவல்கள் வகை General Health Services	87,143,976	82,000,000	92,000,000
40	450 71 05	நோயாளர் பராமரிப்பு சேவைகள் (சுகப்படுத்தல்) தொடர்புத் தகவல்கள் வகை Patient Care Services - Curative	556,393,433	509,963,000	560,000,000
41	450 71 06	நோயாளர் பராமரிப்பு சேவைகள் (புற்றுநோய் பிரிவு) தொடர்புத் தகவல்கள் வகை Patient Care Services - Cancer Unit	9,584,415	11,000,000	12,000,000
42	450 71 07	நோயாளர் பராமரிப்பு சேவைகள் (புனரமைப்பு) தொடர்புத் தகவல்கள் வகை Patient Care Services - Rehabilitation	1,207,534	3,875,000	4,000,000
43	450 72 08	சமூக சுகாதார சேவைகள் (முந்தற்பு) தொடர்புத் தகவல்கள் வகை Community Health Services - Preventive	50,966,734	55,000,000	60,000,000
44	451 03 02	பொது நிர்வாகமும் நிதியும் தொடர்புத் தகவல்கள் வகை General Administration & Finance	9,846,617	8,200,000	10,000,000
45	451 73 04	சுகப்படுத்தல் சேவைகள் தொடர்புத் தகவல்கள் வகை Curative Services	55,811,080	52,000,000	79,000,000

இல ஈ. NO	கருத்திட்டம் வாசலி Project	கருத்திட்ட தலைப்பு வாசலி திட்டம் Project Title	2016 உண்மை வாசலி Actual	2017 மதிப்பீடு அதிகமதிப்பீடு Estimate	2018 மதிப்பீடு அதிகமதிப்பீடு Estimate
46	451 73 05	மருந்து தயாரிப்பு, ஆராய்ச்சி மற்றும் அபிவிருத்தி அரசு நிர்வாகம், ஆராய்ச்சி மற்றும் அபிவிருத்தி Drugs Production, Research & Development	11,755,215	10,500,000	12,000,000
47	460 03 02	பொது நிர்வாகம் மற்றும் நிதியும் பொது நிர்வாகம் மற்றும் நிதியும் வெள்ளியல்பு வாகனம் General Administration & Finance	69,113,357	56,575,000	90,000,000
48	460 80 04	ஆரம்ப நிலைக் கல்வி முதலமைச்சர் கல்வி Primary Education	107,270,146	113,162,000	115,000,000
49	460 81 05	இரண்டாம் நிலைக் கல்வி இரண்டாம் நிலைக் கல்வி Secondary Education	307,648,274	248,000,000	250,000,000
50	460 87 06	விசேட கல்வித் திட்டம் விசேட கல்வித் திட்டம் Special Education	4,965,837	5,739,000	6,500,000
51	460 87 07	முறைசாராக் கல்வித்திட்டம் முறைசாராக் கல்வித்திட்டம் Non Formal Education	6,274,817	6,200,000	6,000,000
52	460 88 08	கல்வி தொடர்பான திட்டமிடலும் ஆராய்ச்சியும் கல்வி தொடர்பான திட்டமிடலும் ஆராய்ச்சியும் Education Planning and Research	3,737,198	4,069,000	4,000,000
53	461 90 04	விளையாட்டு விளையாட்டு Sports	28,065,746	24,281,000	35,000,000
54	470 60 02	பொது நிர்வாகம் தாபன சேவைகளும் பொது நிர்வாகம் தாபன சேவைகளும் வெள்ளியல்பு வாகனம் General Administration & Establishment Services	1,868,381,345	1,730,559,000	1,734,098,000
55	470 60 04	உள்ளூராட்சி சேவைகளும் சமூக அபிவிருத்தியும் உள்ளூராட்சி சேவைகளும் சமூக அபிவிருத்தியும் புறநகர் சேவைகள் Local Government Services & Community Development	13,187,276	14,100,000	12,900,000
56	471 60 04	கிராமிய அபிவிருத்தி கிராமிய அபிவிருத்தி புறநகர் சேவைகள் Rural Development Activities	26,502,408	23,000,000	25,000,000
57	472 53 02	பொது நிர்வாகம் மற்றும் நிதியும் பொது நிர்வாகம் மற்றும் நிதியும் வெள்ளியல்பு வாகனம் General Administration & Finance	20,707,642	18,050,000	20,000,000
58	472 53 03	பயிற்சியும் நிறுவன அபிவிருத்தியும் பயிற்சியும் நிறுவன அபிவிருத்தியும் புறநகர் சேவைகள் Training & Organization Development	3,388,236	4,030,000	4,000,000
59	480 03 02	பொது நிர்வாகம் மற்றும் நிதியும் பொது நிர்வாகம் மற்றும் நிதியும் வெள்ளியல்பு வாகனம் General Administration & Finance	9,380,473	7,897,000	10,000,000
60	480 44 04	விவசாய விரிவாக்கம் கல்வியும் பயிற்சியும் விவசாய விரிவாக்கம் கல்வியும் பயிற்சியும் காணியல்பு வாகனம் Agricultural Extension, Education & Training	47,177,887	38,250,000	45,000,000
61	481 40 04	காணியல்பு வாகனம் காணியல்பு வாகனம் Land Administration	8,165,865	6,476,000	8,000,000
62	482 03 02	பொது நிர்வாகம் மற்றும் நிதியும் பொது நிர்வாகம் மற்றும் நிதியும் வெள்ளியல்பு வாகனம் General Administration & Finance	11,628,664	9,843,000	14,000,000
63	482 45 04	கால்நடை சுகாதாரம், விரிவாக்கம், ஆய்வு, இனவிருத்தி, கல்வி, மற்றும் ப கால்நடை சுகாதாரம், விரிவாக்கம், ஆய்வு, இனவிருத்தி, கல்வி, மற்றும் ப யல்பு வாகனம் Animal Health, Extension, Research, Breeding, Edu. & Training	20,801,733	19,900,000	18,700,000
64	482 56 03	கல்வியும் பயிற்சியும் கல்வியும் பயிற்சியும் புறநகர் சேவைகள் Education & Training	963,985	853,000	2,500,000
65	490 51 02	பொது நிர்வாகம் தொழிற்துறை மேம்பாடும் பொது நிர்வாகம் தொழிற்துறை மேம்பாடும் வெள்ளியல்பு வாகனம் General Administration & Industrial Promotion	9,110,902	8,030,000	9,000,000
66	490 51 04	புடைவைக் கைத்தொழிலும் சிறு கைத்தொழிலும் புடைவைக் கைத்தொழிலும் சிறு கைத்தொழிலும் புறநகர் சேவைகள் Textiles Industries & Small Industries	12,893,573	11,625,000	14,000,000
மொத்தம் பங்கு Total			4,505,224,101	4,670,981,000	5,475,237,000

**உபகருத்திட்டங்கள் ரீதியிலான மொத்த செலவினங்களின் தொகுப்பு
 ரூப வரலாறு அனுபவ மூல வியாதி சாராணச
 SUMMARY OF TOTAL EXPENDITURE BY SUB PROJECT**

ரூபா. ரூ. Rs.

குறியீடு சாண்ை Code	உப கருத்திட்டங்கள் ரூப வரலாறு Sub Projects	2016 உண்மை சாண்ை Actual	2017 மதிப்பீடு அளவாண்ை Estimate	2018 மதிப்பீடு அளவாண்ை Estimate
1	தொகுதிக்க கொடை சாண்ை Block Grant	19,312,517,334	19,844,737,000	22,910,939,000
2	சி.பி.ஐ - பிரமாண அடிப்படையிலான கொடை சி.பி.ஐ - ரூபாண சாண்ை CBG - Criteria Based Grant	458,859,658	551,200,000	551,200,000
3	பி.எஸ்.டிஐ - மாசாண குறித்தொதுக்கப்பட்ட அபிவிருத்திக்க கொடை பி.எஸ்.டிஐ - சாண்ை சிவ்வண சாண்ை PSDG - Provincial Specific Development Grant	2,311,035,510	1,657,180,000	2,829,872,000
4	எச்.எஸ்.டிஐ - சகாசாண்ை சாண்ை அபிவிருத்திக்க திட்டம் எச்.எஸ்.டிஐ - சாண்ை சாண்ை சாண்ை HSDP - Health Sector Development Project	364,999,619	360,000,000	324,800,000
5	பி.எஸ்.ஈ.பி - பாடசாண்ை கல்வியை ஓர் அறிவு சாண்ை அடிப்படை பி.எஸ்.ஈ.பி - சாண்ை சாண்ை சாண்ை TSEP - Transforming the School Education System as the Foundation	289,000,000	315,000,000	55,000,000
6	என்.எஸ்.பி.எஸ் - அண்மை பாடசாண்ை சிறந்த பாடசாண்ை சாண்ை என்.எஸ்.பி.எஸ் - சாண்ை சாண்ை சாண்ை NSBS - Nearest School is the Best School Project	685,350,000	0	0
7	யுனிசெப் சாண்ை UNICEF	7,808,922	0	0
8	சி.கே.பி - கட்டல் நிர்மாணம் - சகாசாண்ை சி.கே.பி - சாண்ை சாண்ை சாண்ை CKB - Construction of Kaithady Building	92,612,850	0	0
9	சி.எஸ்.ஆர் - சாண்ை சாண்ை சாண்ை சி.எஸ்.ஆர் - சாண்ை சாண்ை சாண்ை CSR - Corporate Social Responsibility	29,801,895	0	20,000,000
10	ஜி.எம்.பி - பாண்ை சாண்ை சாண்ை சாண்ை ஜி.எம்.பி - சாண்ை சாண்ை சாண்ை GEMP - General Education Modernization Project	0	0	45,000,000
11	என்.ஆர்.சி.பி - சாண்ை சாண்ை சாண்ை என்.ஆர்.சி.பி - சாண்ை சாண்ை சாண்ை NRCP - Northern Road Connectivity Project	0	0	17,250,000
மொத்தம் சாண்ை Total		23,551,985,788	22,728,117,000	26,754,061,000

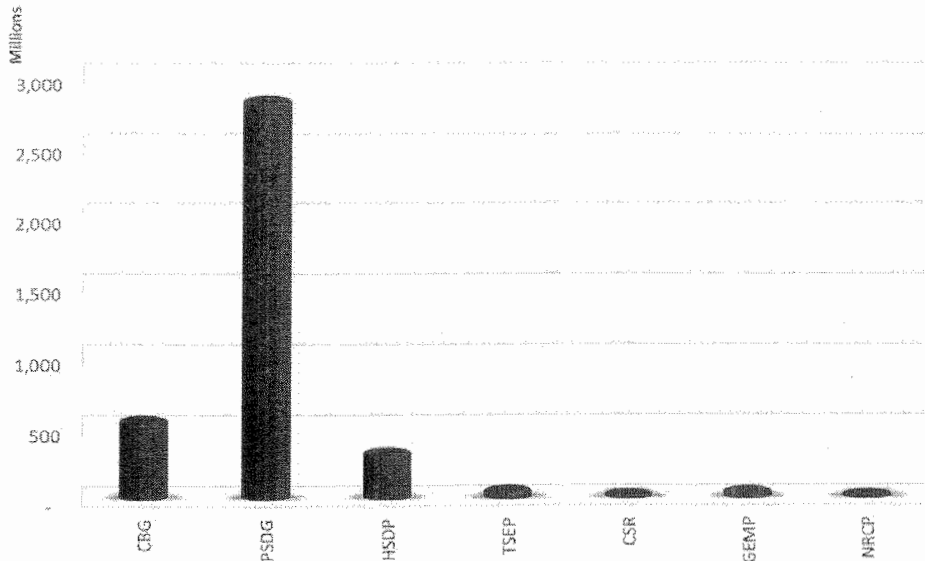

Capital Expenditure - 2018

**வகுப்பு ரீதியிலான மொத்த செலவினங்களின் தொகுப்பு
காணொலி அல்லது பிடிக்கை வாரியம்**

SUMMARY OF TOTAL EXPENDITURE BY CATEGORY

ரூபா. ரூ. Rs.

குறியீடு கொடை Code	வகுப்புகள் காணொலி Category	2016 உண்மை சமரசம் Actual	2017 மதிப்பீடு அளிக்கப்பட்டது Estimate	2018 மதிப்பீடு அளிக்கப்பட்டது Estimate
1	தொகுதிக் கொடை பகுதிக்கு Block Grant	19,312,517,334	19,844,737,000	22,910,939,000
10	ஆளுகிறார் வேலாதிக்கள் புள்ளி பிடிக்கை Personal Emoluments	14,807,293,233	15,173,756,000	17,435,702,000
11	பிரயாணச் செலவு களை பிடிக்கை Travelling Expenses	88,378,317	88,047,000	98,143,000
12	வழங்கல்கள் பிடிக்கை Supplies	458,711,299	461,188,805	526,968,000
13	பராமரிப்பு செலவினங்கள் களை பிடிக்கை Maintenance Expenditure	752,883,681	579,658,500	849,781,000
14	ஒப்பந்த சேவைகள் பிடிக்கை Contractual Services	557,213,074	554,304,745	608,285,000
15	மாற்றல்கள் அல்லது பிடிக்கை Transfers and Grants	2,316,769,172	2,689,978,000	2,991,913,000
17	மான்யங்கள் மற்றும் ஏனைய மீ.வ.செலவுகள் களை பிடிக்கை Subsidies and Other Recurrent Expenses	331,268,558	297,803,950	400,147,000
2	சி.பி.ஐ - பிரமாண அடிப்படையிலான கொடை பிடிக்கை - பிடிக்கை CBG - Criteria Based Grant	458,859,658	551,200,000	551,200,000
20	மூல. சொத்துக்களின் புனர்தீர்மானம் மற்றும் விரிவாக்கம் களை பிடிக்கை Reha. & Imp. of Capital Assets	297,585,050	208,085,000	24,365,000
21	மூல. சொத்துக்களின் கொள்வனவு களை பிடிக்கை Acquisition of Capital Assets	119,488,670	100,065,000	218,085,000
24	திறன் உருவாக்கம் களை பிடிக்கை Capacity Building	206,490	15,300,000	11,800,000
25	ஏனைய மூலதனச் செலவுகள் களை பிடிக்கை Other Capital Expenditure	41,579,448	227,750,000	296,950,000
3	பி.எஸ்.டி.ஐ - மாணா குறித்தொதுக்கப்பட்ட அபிவிருத்திக் கொடை பிடிக்கை - பிடிக்கை PSDG - Provincial Specific Development Grant	2,311,035,510	1,657,180,000	2,829,872,000
20	மூல. சொத்துக்களின் புனர்தீர்மானம் மற்றும் விரிவாக்கம் களை பிடிக்கை Reha. & Imp. of Capital Assets	601,784,509	304,180,000	628,800,000
21	மூல. சொத்துக்களின் கொள்வனவு களை பிடிக்கை Acquisition of Capital Assets	1,497,651,658	975,350,000	1,404,200,000
22	மூலதன மாற்றல்கள் களை பிடிக்கை Capital Transfers	14,586,911	26,000,000	32,000,000
24	திறன் உருவாக்கம் களை பிடிக்கை Capacity Building	147,034,265	71,250,000	100,000,000
25	ஏனைய மூலதனச் செலவுகள் களை பிடிக்கை Other Capital Expenditure	49,978,167	280,400,000	664,872,000
4	எச்.எஸ்.டி.பி - சுகாதாரத்துறை சார் அபிவிருத்திக் திட்டம் பிடிக்கை - பிடிக்கை HSDP - Health Sector Development Project	364,999,619	360,000,000	324,800,000
20	மூல. சொத்துக்களின் புனர்தீர்மானம் மற்றும் விரிவாக்கம் களை பிடிக்கை Reha. & Imp. of Capital Assets	77,499,710	21,700,000	29,490,000
21	மூல. சொத்துக்களின் கொள்வனவு களை பிடிக்கை Acquisition of Capital Assets	272,999,943	324,300,000	255,220,000

குறியீடு கொடை Code	வகுப்புகள் காண்க Category	2016 உண்மை மதிப்பு Actual	2017 மதிப்பீடு ஏதாவது Estimate	2018 மதிப்பீடு ஏதாவது Estimate
24	திறன் உருவாக்கம் கட்டிட வசதிகள் Capacity Building	14,499,966	14,000,000	30,220,000
25	ஏனைய மூலதனச் செலவுகள் ஏனைய மூலதனச் செலவுகள் Other Capital Expenditure	0	0	9,870,000
5	நி.எஸ்.ஈ.பி - பாடசாலைக் கல்வியை ஓர் அறிவு மையத்தின் அடிப்படை TSEP - Transforming the School Education System as the Founda டி.பி.பி.பி - சாலை அமைப்பை மேம்படுத்தும் திட்டம்	289,000,000	315,000,000	55,000,000
25	ஏனைய மூலதனச் செலவுகள் ஏனைய மூலதனச் செலவுகள் Other Capital Expenditure	289,000,000	315,000,000	55,000,000
6	என்.எஸ்.பி.எஸ் - அண்மைய பாடசாலை சிறந்த பாடசாலை செயற்றி NSBS - Nearest School is the Best School Project பி.பி.பி.பி - மூலக் கட்டிட கட்டிடம்	685,350,000	0	0
20	மூல. சொத்துகளின் புனர்நிரமாணமும் விரிவாக்கமும் Reha. & Imp. of Capital Assets உருவாக்க வசதிகள்	223,016,813	0	0
21	மூல. சொத்துகளின் கொள்வனவு Acquisition of Capital Assets உருவாக்க வசதிகள்	261,387,100	0	0
25	ஏனைய மூலதனச் செலவுகள் ஏனைய மூலதனச் செலவுகள் Other Capital Expenditure	200,946,087	0	0
7	யுனீசெப் UNICEF	7,808,922	0	0
20	மூல. சொத்துகளின் புனர்நிரமாணமும் விரிவாக்கமும் Reha. & Imp. of Capital Assets உருவாக்க வசதிகள்	792,422	0	0
25	ஏனைய மூலதனச் செலவுகள் ஏனைய மூலதனச் செலவுகள் Other Capital Expenditure	7,016,500	0	0
8	சி.கே.பி - கட்டிட நிர்மாணம் - கைதடி CKB - Construction of Kaithady Building கட்டிடம் - கட்டிடம்	92,612,850	0	0
21	மூல. சொத்துகளின் கொள்வனவு Acquisition of Capital Assets உருவாக்க வசதிகள்	92,612,850	0	0
9	சி.எஸ்.ஆர் - கூட்டுறவு சமூகப் பொறுப்பு CSR - Corporate Social Responsibility பொறுப்பு - பொறுப்பு	29,801,895	0	20,000,000
25	ஏனைய மூலதனச் செலவுகள் ஏனைய மூலதனச் செலவுகள் Other Capital Expenditure	29,801,895	0	20,000,000
10	ஜி.எம்.பி - பொதுக்கல்வியினை நவீனமயமாக்கல் திட்டம் GEMP - General Education Modernization Project பொதுக்கல்வியினை நவீனமயமாக்கல் திட்டம்	0	0	45,000,000
25	ஏனைய மூலதனச் செலவுகள் ஏனைய மூலதனச் செலவுகள் Other Capital Expenditure	0	0	45,000,000
11	என்.ஆர்.சி.பி - வடக்கு வீதி அபிவிருத்தித் திட்டம் NRCP - Northern Road Connectivity Project வடக்கு வீதி அபிவிருத்தித் திட்டம்	0	0	17,250,000
25	ஏனைய மூலதனச் செலவுகள் ஏனைய மூலதனச் செலவுகள் Other Capital Expenditure	0	0	17,250,000
மொத்தம் பக்கை Total		23,551,985,788	22,728,117,000	26,754,061,000

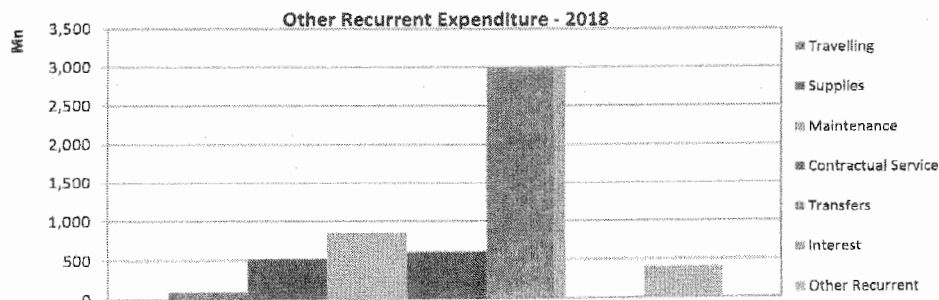

விடயக்குறியீடு ரீதியாக மொத்த செலவினங்களின் தொகுப்பு

வடிகை அனுல ஓடு விடய சார்பு

SUMMARY OF TOTAL EXPENDITURE BY OBJECT CODE

ரூபா. ரு Rs.

குறியீடு கொடை Code	பிரிவு / விடயத்தலைப்பு கொடை / விடய விடய Category / Object Title	2016 உண்மை கொடை Actual	2017 மதிப்பீடு அளவீடு Estimate	2018 மதிப்பீடு அளவீடு Estimate
1	தொகுதிக் கொடை கொடை Block Grant	19,312,517,334	19,844,737,000	22,910,939,000
10	ஆளுக்குரிய வேதனாதிகள் புள்ளி பிடி Personal Emoluments	14,807,293,233	15,173,756,000	17,435,702,000
1001	சம்பளம் கூலியும் புள்ளி பிடி Salaries and Wages	6,778,577,668	8,688,928,000	10,479,376,880
1002	மேலதிக நேர, விடுமுறைக் கொடுப்பனவுகள் புள்ளி பிடி Overtime and Holiday Payments	689,997,847	793,951,000	1,029,163,000
1003	ஏனைய புகள் புள்ளி பிடி Other Allowances	7,338,717,718	5,690,877,000	5,927,162,120
11	பிரயாணச் செலவு புள்ளி பிடி Travelling Expenses	88,378,317	88,047,000	98,143,000
1101	உள்நாட்டு பிரயாணம் புள்ளி பிடி - தேசிய Travelling - Domestic	70,563,993	72,647,000	82,743,000
1102	வெளிநாட்டு பிரயாணம் புள்ளி பிடி - தேசிய Travelling - Foreign	17,814,324	15,400,000	15,400,000
12	வழங்கல்கள் புள்ளி பிடி Supplies	458,711,299	461,188,805	526,968,000
1201	காகிதங்களும் அலுவலக தே.பொருட்களும் புள்ளி பிடி Stationery and Office Requisites	64,199,818	56,330,000	65,266,000
1202	எரிபொருளும் உராய்வு நகல்களும் புள்ளி பிடி Fuel and Lubricants	158,227,074	152,712,000	160,140,000
1203	சீருடையும் உணவும் புள்ளி பிடி Diets and Uniforms	135,985,372	125,556,600	135,781,000
1204	மருந்து வழங்கல்கள் புள்ளி பிடி Medical Supplies	59,047,653	89,441,205	121,635,000
1205	ஏனையவை புள்ளி பிடி Others	30,106,098	25,146,000	29,708,000
1206	இயந்திர, இலத்திரனியல் பொருட்கள் புள்ளி பிடி Mechanical and Electrical Goods	11,145,284	12,003,000	14,438,000
13	பராமரிப்பு செலவினங்கள் புள்ளி பிடி Maintenance Expenditure	752,883,681	579,658,500	849,781,000
1301	வாகனங்கள் புள்ளி பிடி Vehicles	139,611,149	121,977,500	132,360,000
1302	பொறித்தொகுதி, இயந்திரங்கள் மற்றும் உபகரணங்கள் புள்ளி பிடி Plant, Machinery and Equipment	59,877,061	45,283,000	51,254,000
1303	கட்டடங்கள் மற்றும் கட்டமைப்புகள் புள்ளி பிடி Buildings & Structures	111,763,105	61,050,000	59,575,000

குறியீடு கொடை Code	பிரிவு / விடயத்தலைப்பு காணிடம் / பொது பிணை Category / Object Title	2016 உண்மை கணக்கு Actual	2017 மதிப்பீடு ஏதெனினும் Estimate	2018 மதிப்பீடு ஏதெனினும் Estimate
1304	ஏனையவை பிற Others	270,910,246	218,848,000	474,092,000
1305	தர நிர்ணய உள்ளீடு குணமடைந்த செலவு Quality Inputs	170,722,120	132,500,000	132,500,000
14	ஒப்பந்த சேவைகள் கிடைக்கக் கூடியவை Contractual Services	557,213,074	554,304,745	608,285,000
1401	போக்குவரத்து பரிசீலனை Transport	416,086	1,416,000	1,588,000
1402	தொலைநகல் தொடர்பும் தொலைநகல் தொடர்பும் Postal and Communication	53,270,681	59,772,000	73,576,000
1403	மின்சாரமும் நீரும் மின்சாரமும் நீரும் Electricity and Water	166,938,086	158,788,000	170,598,000
1404	வாடகை, கூலிக்கட்டணம் மற்றும் உள்ளீடு வரிகள் வட்டி, வட்டி மற்றும் உள்ளீடு வரிகள் Rents, Rates and Local Taxes	28,420,621	25,883,500	29,117,000
1406	குத்தகை வட்டி குத்தகை வட்டி Interest on Leasing	0	1,000	1,000
1408	தொழிற்பாட்டு குத்தகையின் கீழ் வாகனக் கொள்வனவுக்காக வாடகை தொழிற்பாட்டு குத்தகையின் கீழ் வாகனக் கொள்வனவுக்காக வாடகை Lease Rental for Vehicles procured under Operational Leasing	0	3,241,050	8,642,000
1409	ஏனையவை பிற Others	308,167,600	305,203,195	324,763,000
15	மாற்றல்கள் மாற்றல்கள் Transfers and Grants	2,316,769,172	2,689,978,000	2,991,913,000
1501	நலன்புரி நிகழ்ச்சித் திட்டங்கள் நலன்புரி நிகழ்ச்சித் திட்டங்கள் Welfare Programmes	306,025,237	300,614,000	330,592,000
1502	ஓய்வூதியம், ஓய்வூதிய பணிப்புரைகள் ஓய்வூதியம், ஓய்வூதிய பணிப்புரைகள் Retirement Benefits	0	2,000	0
1503	அரசு நிறுவனங்களுக்கான மாற்றல்கள் அரசு நிறுவனங்களுக்கான மாற்றல்கள் Public Institutions	1,878,459,968	2,263,909,000	2,518,028,000
1504	அபிவிருத்திகளுக்கான மாணியங்கள் அபிவிருத்திகளுக்கான மாணியங்கள் Development Subsidies	3,000,000	3,000,000	3,000,000
1505	சந்தா அங்கத்துவ மற்றும் பங்களிப்பு பணம் சந்தா அங்கத்துவ மற்றும் பங்களிப்பு பணம் Subscriptions and Contributions Fee	119,459	148,000	168,000
1506	அரசு ஊழியர்களுக்கான சொத்து கடன் வட்டி அரசு ஊழியர்களுக்கான சொத்து கடன் வட்டி Property Loan interest to Public Servants	98,005,832	102,261,000	107,025,000
1508	ஏனையவை பிற Others	4,009,825	110,000	5,000,000
1509	கொடை பரிசீலனை Grants	27,148,851	19,934,000	28,100,000
17	மாணியங்கள் மற்றும் ஏனைய மீ.வ.செலவுகள் மாணியங்கள் மற்றும் ஏனைய மீ.வ.செலவுகள் Subsidies and Other Recurrent Expenses	331,268,558	297,803,950	400,147,000
1701	இழப்புகளும் பதிவுத்தலும் இழப்புகளும் பதிவுத்தலும் Losses and Write-Off	98,259	118,000	16,000

குறியீடு சංකேත Code	பிரிவு / விடயத்தலைப்பு කාණ්ඩය / වැය විෂය Category / Object Title	2016 உண்மை යතනය Actual	2017 மதிப்பீடு ඇස්තමේන්තුව Estimate	2018 மதிப்பீடு ඇස්තමේන්තුව Estimate
1702	எதிர்பாராத சேவைகள் අනපේක්ෂිත සේවා Contingency Services	6,975	70,000	60,000
1703	ஏனையவை වෙනත් Others	331,163,324	297,615,950	400,071,000
2	சி.பி.ஐ - பிரமாண அடிப்படையிலான கொடை සී.பී.ஐ - උපමාන පාදක ප්‍රදාන CBG - Criteria Based Grant	458,859,658	551,200,000	551,200,000
20	மூல. சொத்துகளின் புனர்தீர்மானமும் விரிவாக்கமும் මූලධන වත්කම් පුනරුත්ථාපනය හා වැඩි දියුණු කිරීම Reha. & Imp. of Capital Assets	297,585,050	208,085,000	24,365,000
2001	கட்டடங்கள் மற்றும் கட்டமைப்புகள் ගොඩනැගිලි හා දැකීම් Buildings and Structures	32,861,453	129,820,000	4,525,000
2002	பொறித்தொகுதி, இயந்திரங்கள் மற்றும் உபகரணங்கள் යන්ත්‍ර හා යන්ත්‍රෝපකරණ Plant, Machinery and Equipment	32,719,663	14,980,000	2,550,000
2003	வாகனங்கள் වාහන Vehicles	12,091,709	33,235,000	17,290,000
2004	உட்கட்டமைப்பு යටිතල පහසුකම් Infrastructure	219,912,225	30,050,000	0
21	மூல. சொத்துகளின் கொள்வனவு මූලධන වත්කම් අත්පත් කරගැනීම Acquisition of Capital Assets	119,488,670	100,065,000	218,085,000
2101	வாகனங்கள் වාහන Vehicles	25,030,859	40,300,000	21,000,000
2102	தளபாடமும், அலுவலக உபகரணங்களும் ගෘහ භාණ්ඩ සහ කාර්යාලීය උපකරණ Furniture and Office Equipment	55,785,528	48,650,000	38,010,000
2103	பொறித்தொகுதி, இயந்திரங்கள் மற்றும் உபகரணங்கள் යන්ත්‍ර හා යන්ත්‍රෝපකරණ Plant, Machinery and Equipment	14,672,440	7,815,000	9,075,000
2104	கட்டடங்கள் மற்றும் கட்டமைப்புகள் ගොඩනැගිලි හා දැකීම් Buildings and Structures	23,999,843	2,600,000	150,000,000
2105	காணி மற்றும் காணி மேம்படுத்தல் ඉඩම් හා ඉඩම් වැඩි දියුණු කිරීම Lands and Land Improvements	0	500,000	0
2106	மென்பொருள் அபிவிருத்தி මෘදුකාංග සංවර්ධනය Software Development	0	200,000	0
24	திறன் உருவாக்கம் තැකියා වර්ධනය Capacity Building	206,490	15,300,000	11,800,000
2401	பயிற்சியும் திறன் அபிவிருத்தியும் සුදුසු කිරීම හා තාපතා සංවර්ධනය Training and Capacity Building	206,490	15,300,000	11,800,000
25	ஏனைய மூலதனச் செலவுகள் අනෙකුත් මූලධන වියදම් Other Capital Expenditure	41,579,448	227,750,000	296,950,000
2501	மீள்கட்டமைப்பு ප්‍රතිව්‍යුහගතකරණය Restructuring	16,971,575	0	0
2502	ஏனைய முதலீடுகள் වෙනත් ආයෝජන Other Investments	24,607,873	227,750,000	296,950,000
3	பி.எஸ்.டி.ஐ - மாகாண குறித்தொதுக்கப்பட்ட அபிவிருத்திக் கொடை සී.එස්.ඩී.සී - පළාත් නිසිවික සංවර්ධන ප්‍රදාන PSDG - Provincial Specific Development Grant	2,311,035,510	1,657,180,000	2,829,872,000

குறியீடு கode	பிரிவு / விடயத்தலைப்பு காணிடம் / விய வியை Category / Object Title	2016 உண்மை யதரம் Actual	2017 மதிப்பீடு ඇස්තමේන්තුව Estimate	2018 மதிப்பீடு ඇස්තමේන්තුව Estimate
20	மூல. சொத்துகளின் புனர்தீர்மானமும் விரிவாக்கமும் இலகன வன்கலி ங்கரகனபகலகல கல வகி கிசு Reha. & Imp. of Capital Assets	601,784,509	304,180,000	628,800,000
2001	கட்டடங்கள் மற்றும் கட்டமைப்புகள் கலகலகல கல கலகலகல Buildings and Structures	86,758,430	30,850,000	67,800,000
2002	புறகிதகலகல, இயந்நிரங்கள் மற்றும் உபகரணங்கள் யனகல கல கலகலகலகல Plant, Machinery and Equipment	33,158,173	0	0
2003	வாகனங்கள் கலகல Vehicles	933,350	0	0
2004	உட்கட்டமைப்பு யகலகல கலகலகல Infrastructure	480,934,556	273,330,000	561,000,000
21	மூல. சொத்துகளின் கலகலவனவு இலகன வன்கலி கலகல கலகல Acquisition of Capital Assets	1,497,651,658	975,350,000	1,404,200,000
2101	வாகனங்கள் கலகல Vehicles	39,441,100	0	19,500,000
2102	தளபாடமும், அலுவலக உபகரணங்களும் யகல கலகல கல கலகலகல Furniture and Office Equipment	97,261,512	19,950,000	134,250,000
2103	புறகிதகலகல, இயந்நிரங்கள் மற்றும் உபகரணங்கள் யனகல கல கலகலகலகல Plant, Machinery and Equipment	52,273,026	32,400,000	24,750,000
2104	கட்டடங்கள் மற்றும் கட்டமைப்புகள் கலகலகல கல கலகலகல Buildings and Structures	1,276,741,309	724,500,000	954,500,000
2105	கலகல மற்றும் கலகல கலகலகல கலகல கல கலகல கலகல Lands and Land Improvements	31,934,711	500,000	200,000
2106	கலகலகலகல அகலகலகல கலகலகல கலகலகல Software Development	0	0	1,000,000
2109	உட்கட்டமைப்பு யகலகல கலகலகல Infrastructure	0	198,000,000	270,000,000
22	மூலதன மாற்றல்கள் இலகன கலகலகல Capital Transfers	14,586,911	26,000,000	32,000,000
2202	அகலகலகலகல உதலகல கலகலகல கலகலகல Development Assistance	14,586,911	26,000,000	32,000,000
24	திறன் உருவாக்கம் கலகல கலகலகல Capacity Building	147,034,265	71,250,000	100,000,000
2401	பயிற்சியும் திறன் அகலகலகல கலகல கலகல கலகலகல Training and Capacity Building	147,034,265	71,250,000	100,000,000
25	ஏகலகல மூலதனக் கலகலகல கலகலகல இலகன கலகல Other Capital Expenditure	49,978,167	280,400,000	664,872,000
2501	கலகலகல கலகலகலகலகல Restructuring	49,978,167	4,500,000	4,000,000
2502	ஏகலகல மூலதனக் கலகலகல கலகல கலகலகல Other Investments	0	275,900,000	651,872,000
2507	ஆரய்ச்சி மற்றும் அகலகலகல கலகலகல கலகலகல Research and Development	0	0	9,000,000

குறியீடு கode	பிரிவு / விடயத்தலைப்பு காණ்டிய / லய தீய Category / Object Title	2016 உண்மை கைய Actual	2017 மதிப்பீடு தீயதததததத Estimate	2018 மதிப்பீடு தீயதததததத Estimate
4	எஃ.எஸ்.டி.பி - ஃகாதாரத்துறை ஃர் அபிவிருத்தித் திட்டம் தீயதததததத - ஃயலதத தததததத தததததத HSDP - Health Sector Development Project	364,999,619	360,000,000	324,800,000
20	மூல. ஃசாத்துகளிள் புளர்நிர்மாணமும் விரிவாக்கமும் தூலதத தததத தததததததததத தத தத தத தத தத Reha. & Imp. of Capital Assets	77,499,710	21,700,000	29,490,000
2001	கட்டடங்கள் மற்றும் கட்டமைப்புக்கள் தததததததத தத தத தத Buildings and Structures	26,499,967	5,000,000	18,400,000
2002	பொறித்தொகுதி, இயந்திரங்கள் மற்றும் உபகரணங்கள் ததத தத தத தத தத தத Plant, Machinery and Equipment	5,999,984	6,000,000	6,520,000
2003	வாகனங்கள் ததத Vehicles	1,500,000	700,000	4,570,000
2004	உட்கட்டமைப்பு ததத தத தத Infrastructure	43,499,759	10,000,000	0
21	மூல. ஃசாத்துகளிள் கௌள்வனவு தூலதத தததத தததத தததத Acquisition of Capital Assets	272,999,943	324,300,000	255,220,000
2101	வாகனங்கள் ததத Vehicles	0	21,000,000	34,400,000
2102	தளபாடமும், அலுவலக உபகரணங்களும் தத தத தத தத தத தத தத Furniture and Office Equipment	31,000,000	40,300,000	40,870,000
2103	பொறித்தொகுதி, இயந்திரங்கள் மற்றும் உபகரணங்கள் ததத தத தத தத தத தத Plant, Machinery and Equipment	120,500,000	120,000,000	75,330,000
2104	கட்டடங்கள் மற்றும் கட்டமைப்புக்கள் தததததததத தத தத தத Buildings and Structures	121,499,943	143,000,000	103,620,000
24	திறன் உருவாக்கம் தததத தத தத Capacity Building	14,499,966	14,000,000	30,220,000
2401	பயிற்சியும் திறன் அபிவிருத்தியும் ததத தத தத தத தத தத Training and Capacity Building	14,499,966	14,000,000	30,220,000
25	ஏனைய மூலதனச் செலவுகள் தததததத தூலதத தததத Other Capital Expenditure	0	0	9,870,000
2502	ஏனைய முதலீடுகள் ததத தத தத தத Other Investments	0	0	9,870,000
5	டி.எஸ்.ஃ.பி - பாடசாலைக் கல்வியை ஓர் அறிவு மையத்தின் அடிப்படை தீயதததததத - தததத தததததத தததத தததத தததத TSEP - Transforming the School Education System as the Foundation of	289,000,000	315,000,000	55,000,000
25	ஏனைய மூலதனச் செலவுகள் தததததத தூலதத தததத Other Capital Expenditure	289,000,000	315,000,000	55,000,000
2502	ஏனைய முதலீடுகள் ததத தத தத தத Other Investments	289,000,000	315,000,000	55,000,000
6	என்.எஸ்.பி.எஸ் - அண்மைய பாடசாலை சிறந்த பாடசாலை ஃசயற்றி தததததததத - ததத ததத ததத தத NSBS - Nearest School is the Best School Project	685,350,000	0	0
20	மூல. ஃசாத்துகளிள் புளர்நிர்மாணமும் விரிவாக்கமும் தூலதத தததத தததததததததத தத தத தத தத தத Reha. & Imp. of Capital Assets	223,016,813	0	0
2001	கட்டடங்கள் மற்றும் கட்டமைப்புக்கள் தததததததத தத தத தத Buildings and Structures	223,016,813	0	0

குறியீடு கode	பிரிவு / விடயத்தலைப்பு காண்பிய / விய விதம் Category / Object Title	2016 உண்மை கணம் Actual	2017 மதிப்பீடு ஏவுதலேனது Estimate	2018 மதிப்பீடு ஏவுதலேனது Estimate
21	மூல. சொத்துகளின் கொள்வனவு இலக வகை அளவ கரகை Acquisition of Capital Assets	261,387,100	0	0
2104	கட்டடங்கள் மற்றும் கட்டமைப்புகள் கைகககக க ககககக Buildings and Structures	261,387,100	0	0
25	ஏகைய மூலகனச் செலவுகள் ஏகைக இலக வியக Other Capital Expenditure	200,946,087	0	0
2502	ஏகைய மூலகுகள் கைக கககக Other Investments	200,946,087	0	0
7	யுனிசெப் கககக UNICEF	7,808,922	0	0
20	மூல. சொத்துகளின் புனர்திரமாணமும் விரிவாக்கமும் இலக வகை இககககககக க ககககக Reha. & Imp. of Capital Assets	792,422	0	0
2004	உட்கட்டமைப்பு கககக கககக Infrastructure	792,422	0	0
25	ஏகைய மூலகனச் செலவுகள் ஏகைக இலக வியக Other Capital Expenditure	7,016,500	0	0
2502	ஏகைய மூலகுகள் கைக கககக Other Investments	7,016,500	0	0
8	கி.கக.கி - கட்டட நிர்மாணம் - கைகக கககக - கைகககககக கககககக CKB - Construction of Kaithady Building	92,612,850	0	0
21	மூல. சொத்துகளின் கொள்வனவு இலக வகை அளவ கரகை Acquisition of Capital Assets	92,612,850	0	0
2104	கட்டடங்கள் மற்றும் கட்டமைப்புகள் கைகககக க ககககக Buildings and Structures	92,612,850	0	0
9	கி.எஸ்.ஆர் - கககககககக சமகப் கககக கககககக - கககககக கககக CSR - Corporate Social Responsibility	29,801,895	0	20,000,000
25	ஏகைய மூலகனச் செலவுகள் ஏகைக இலக வியக Other Capital Expenditure	29,801,895	0	20,000,000
2502	ஏகைய மூலகுகள் கைக கககக Other Investments	29,801,895	0	20,000,000
10	கி.எம்.கி - கககககககககக நகககககககக கககககக - கககக கககககக கககககக GEMP - General Education Modernization Project	0	0	45,000,000
25	ஏகைய மூலகனச் செலவுகள் ஏகைக இலக வியக Other Capital Expenditure	0	0	45,000,000
2502	ஏகைய மூலகுகள் கைக கககக Other Investments	0	0	45,000,000
11	என்.ஆர்.கி.கி - வககக வகி கககககககக கககககக - கககக கககககக கககககக NRCP - Northern Road Connectivity Project	0	0	17,250,000
25	ஏகைய மூலகனச் செலவுகள் ஏகைக இலக வியக Other Capital Expenditure	0	0	17,250,000
2502	ஏகைய மூலகுகள் கைக கககக Other Investments	0	0	17,250,000
மொத்தம் கககக Total		23,551,985,788	22,728,117,000	26,754,061,000

தலைப்புக்கள் ரீதியிலான அனுமதிக்கப்பட்ட பதவியினர் தொகுப்பு

கீழ்க்கண்ட அனுமதிக்கப்பட்ட பதவியினர் தொகுப்பு

SUMMARY OF APPROVED CADRE BY HEAD

தலைப்பு கீழ்க்கண்ட Head	அமைச்சு / திணைக்களம் அமைச்சு / திணைக்களம் Ministry / Department	மட்டம் மட்டம் Level				மொத்தம் Total
		சிரேஷ்ட Senior	மூன்றாம் Tertiary	இரண்டாம் Secondary	ஆரம்ப Primary	
400	ஆளுநர் செயலகம் அமைச்சு Governor's Secretariat	4	6	27	29	66
401	மாகாண பொதுச்சேவை ஆணைக்குழு பலாந் ராஜ் சேவா கமிஷன் Provincial Public Service Commission	8	1	21	5	35
402	மாகாண பேரவைச் செயலகம் பலாந் சபா லேகி கமிஷன் Provincial Council Secretariat	4	32	86	47	169
403	மாகாண கூட்டுறவு ஊழியர் ஆணைக்குழு பலாந் கூட்டுறவு ஊழியர் ஆணைக்கமிஷன் Provincial Co-operative Employees Commission	4	1	10	3	18
410	முதலமைச்சரின் அமைச்சு - உள்நாட்டு, காணி, மின்சக்தி, வீடமைப்பும் புற அமைச்சு - உள்ளாட்சி, காணி, மின்சக்தி, வீடமைப்பும் Chief Minister's Ministry - Local Government, Lands, Electricity, Housin	11	6	47	17	81
411	மாகாண விவசாயமும் கமநல சேவைகளும், கால்நடை அபிவிருத்தி, நிர்ப்ப காணி அமைச்சு - விவசாயம், கால்நடை அபிவிருத்தி, நிர்ப்ப Provincial Ministry of Agriculture and Agrarian Services, Animal Husba	8	3	33	15	59
412	மாகாண கல்வி, பண்பாட்டலுவலகம், விளையாட்டு மற்றும் இளைஞர் வி பலாந் அமைச்சு, கல்வி, பண்பாட்டலுவலகம், விளையாட்டு மற்றும் இளைஞர் வி Provincial Ministry of Education, Cultural Affairs, Sports and Youth Aff	11	6	81	21	119
413	மாகாண சுகாதாரம், சமூக மருத்துவம் மற்றும் நன்மைக்காக சிறுவர் ப பலாந் அமைச்சு, சுகாதாரம், சமூக மருத்துவம் மற்றும் நன்மைக்காக சிறுவர் ப Provincial Ministry of Health, Indigenous Medicine and Probation and	9	2	35	15	61
414	மாகாண மகளிர் விவகாரம், புனர்வாழ்வுளித்தல், சமூக சேவைகள், கூட்டு பலாந் அமைச்சு, மகளிர் விவகாரம், புனர்வாழ்வுளித்தல், சமூக சேவைகள், கூட்டு Provincial Ministry of Women Affairs, Rehabilitation, Social Services, C	8	3	21	22	54
420	பிரதம செயலாளர் செயலகம் பலாந் அமைச்சு Chief Secretary's Secretariat	12	19	102	36	169
421	பிரதம பிரதம செயலாளர் அலுவலகம் - நிதி பலாந் அமைச்சு Office of the Deputy Chief Secretary - Finance	5	0	17	7	29
422	பிரதம பிரதம செயலாளர் அலுவலகம் - திட்டமிடல் பலாந் அமைச்சு Office of the Deputy Chief Secretary - Planning	7	0	92	7	106
423	பிரதம பிரதம செயலாளர் அலுவலகம் - பொறியியல் பலாந் அமைச்சு Office of the Deputy Chief Secretary - Engineering	4	1	13	8	26
424	பிரதம பிரதம செயலாளர் அலுவலகம் - ஆளணிப் பயிற்சி பலாந் அமைச்சு Office of the Deputy Chief Secretary - Personnel Training	2	2	14	6	24
425	மாகாண இறைவரித் திணைக்களம் பலாந் அமைச்சு Provincial Department of Revenue	7	6	11	4	28

தலைப்பு கீழ்க்க Head	அமைச்சு / திணைக்களம் අමාත්‍යාංශය / දෙපාර්තමේන්තුව Ministry / Department	மட்டம் මට්ටම Level				மொத்தம் එකතුව Total
		சீனியர் ජේනියර් Senior	முன்றாம் තෘතීයික Tertiary	இரண்டாம் ද්විතීක Secondary	ஆரம்ப ප්‍රාථමික Primary	
426	மாகாண மோட்டார் போக்குவரத்துத் திணைக்களம் පළාත් මෝටර් රථ ප්‍රවාහන දෙපාර්තමේන්තුව Provincial Department of Motor Traffic	1	1	42	3	47
430	மாகாண கட்டடங்கள் திணைக்களம் පළාත් කොඩනැගිලි දෙපාර්තමේන්තුව Provincial Department of Buildings	22	16	110	44	192
431	மாகாண நீர்ப்பாசனத் திணைக்களம் පළාත් වාට්මාර්ච දෙපාර්තමේන්තුව Provincial Department of Irrigation	25	16	231	243	515
432	மாகாண வீதி அபிவிருத்தித் திணைக்களம் පළාත් මාර්ග සංවර්ධන දෙපාර්තමේන්තුව Provincial Department of Road Development	18	8	82	55	163
440	மாகாண சமூக சேவைகள் திணைக்களம் පළාත් සමාජ සේවා දෙපාර්තමේන්තුව Provincial Department of Social Services	2	46	47	50	145
441	மாகாண நன்னடத்தை மற்றும் சிறுவர் பராமரிப்பு சேவைகள் திணைக்களம் පළාත් පරිවාහ සා ළමාරක්කෙ සේවා දෙපාර්තමේන්තුව Provincial Department of Probation and Child Care Services	2	43	141	60	246
450	மாகாண சுகாதார சேவைகள் திணைக்களம் පළාත් සෞඛ්‍ය සේවා දෙපාර්තමේන්තුව Provincial Department of Health Services	999	119	2,857	3,300	7,275
451	மாகாண கதேச மருத்துவ சேவைகள் திணைக்களம் පළාත් දේශීය වෛද්‍ය දෙපාර්තමේන්තුව Provincial Department of Indigenous Medicine	164	42	90	267	563
460	மாகாண கல்வித் திணைக்களம் පළාත් අධ්‍යාපන දෙපාර්තමේන්තුව Provincial Department of Education	241	1,233	19,005	1,310	21,789
461	மாகாண விளையாட்டுத்துறைத் திணைக்களம் පළාත් ක්‍රීඩා දෙපාර්තමේන්තුව Provincial Department of Sports	1	2	79	6	88
470	மாகாண உள்ளூராட்சித் திணைக்களம் පළාත් පාලන දෙපාර්තමේන්තුව Provincial Department of Local Government	91	62	1,643	2,536	4,332
471	மாகாண கிராம அபிவிருத்தித் திணைக்களம் පළාත් ග්‍රාම සංවර්ධන දෙපාර්තමේන්තුව Provincial Department of Rural Development	1	6	149	4	160
472	மாகாண கூட்டுறவு அபிவிருத்தித் திணைக்களம் පළාත් සමුපකාර සංවර්ධන දෙපාර්තමේන්තුව Provincial Department of Co-operative Development	9	10	279	24	322
480	மாகாண விவசாயத் திணைக்களம் පළාත් කෘෂිකර්ම දෙපාර්තමේන්තුව Provincial Department of Agriculture	23	19	375	193	610
481	மாகாண காணி நிர்வாகத் திணைக்களம் පළාත් ඉඩම් පාලන දෙපාර්තමේන්තුව Provincial Department of Land Administration	13	8	203	22	246
482	மாகாண கால்நடை உற்பத்தி சுகாதாரத் திணைக்களம் පළාත් සත්ව නිෂ්පාදන හා සෞඛ්‍ය දෙපාර්තමේන්තුව Provincial Department of Animal Production and Health	109	7	214	238	568
490	மாகாண தொழிற்துறைத் திணைக்களம் පළාත් කර්මාන්ත දෙපාර්තමේන්තුව Provincial Department of Industries	4	4	168	18	194
மொத்தம் එකතුව Total		1,829	1,730	26,325	8,615	38,499

**தலைப்புக்கள் ரீதியிலான மதிப்பிடப்பட்ட பதவியினர் தொகுப்பு
கீழ்க் அடிப்படையில் அளிக்கப்படும் கார்டு அளவின் பட்டியல்**
SUMMARY OF ESTIMATED CADRE BY HEAD

தலைப்பு கீழ்க் Head	அமைச்சு / திணைக்களம் அமைச்சு / திணைக்களம் Ministry / Department	மட்டம் / Level				மொத்தம் Total
		சீனியர் Senior	முன்றாம் Tertiary	இரண்டாம் Secondary	ஆரம்ப Primary	
400	ஆளுநர் செயலகம் கவர்னர் கார்டு Governor's Secretariat	3	6	24	31	64
401	மாகாண பொதுச்சேவை ஆணைக்குழு புறநாடு சேவை ஆணைக்கமிஷன் Provincial Public Service Commission	7	1	20	4	32
402	மாகாண பேரவைச் செயலகம் புறநாடு சபை கார்டு Provincial Council Secretariat	3	32	81	44	160
403	மாகாண கூட்டுறவு ஊழியர் ஆணைக்குழு புறநாடு கூட்டுறவு ஆணைக்கமிஷன் Provincial Co-operative Employees Commission	4	1	10	2	17
410	முதலமைச்சரின் அமைச்சு - உள்நாட்டு, காணி, மின்சக்தி, வீடமைப்பும் புறநாடு அரசு அமைச்சு - புறநாடு, மின்சக்தி, மின்சாரம், மின்சாரம் Chief Minister's Ministry - Local Government, Lands, Electricity, Housin	8	6	45	16	75
411	மாகாண விவசாயம் கழகம், கால்நடை அபிவிருத்தி, நீர் காணிப்பாக்கியம் அமைச்சு, மின்சாரம், மின்சாரம், மின்சாரம் Provincial Ministry of Agriculture and Agrarian Services, Animal Husba	5	3	21	11	40
412	மாகாண கல்வி, பண்பாட்டு, விளையாட்டு மற்றும் இளைஞர் வி புறநாடு அரசு அமைச்சு, மின்சாரம், மின்சாரம், மின்சாரம் Provincial Ministry of Education, Cultural Affairs, Sports and Youth Aff	9	6	102	21	138
413	மாகாண சுகாதாரம், சமூக மருத்துவம் மற்றும் நன்னடத்தையும் சிறுவர் ப புறநாடு அரசு அமைச்சு, மின்சாரம், மின்சாரம், மின்சாரம் Provincial Ministry of Health, Indigenous Medicine and Probation and	5	4	33	13	55
414	மாகாண மகளிர் விவகாரம், புனர்வாழ்வுளித்தல், சமூக சேவைகள், கூட்டு புறநாடு அரசு அமைச்சு, மின்சாரம், மின்சாரம், மின்சாரம் Provincial Ministry of Women Affairs, Rehabilitation, Social Services, C	5	3	21	18	47
420	பிரதம செயலாளர் செயலகம் புறநாடு அரசு அமைச்சு கார்டு Chief Secretary's Secretariat	8	4	80	29	121
421	பிரதம பிரதம செயலாளர் அலுவலகம் - நிதி கிளையின் புறநாடு அரசு அமைச்சு கார்டு - நிதி Office of the Deputy Chief Secretary - Finance	5	0	17	6	28
422	பிரதம பிரதம செயலாளர் அலுவலகம் - திட்டமிடல் கிளையின் புறநாடு அரசு அமைச்சு கார்டு - திட்டமிடல் Office of the Deputy Chief Secretary - Planning	4	0	80	6	90
423	பிரதம பிரதம செயலாளர் அலுவலகம் - பொறியியல் கிளையின் புறநாடு அரசு அமைச்சு கார்டு - பொறியியல் Office of the Deputy Chief Secretary - Engineering	3	1	9	5	18
424	பிரதம பிரதம செயலாளர் அலுவலகம் - ஆளணிப் பயிற்சி கிளையின் புறநாடு அரசு அமைச்சு கார்டு - ஆளணிப் பயிற்சி Office of the Deputy Chief Secretary - Personnel Training	2	2	13	7	24
425	மாகாண இறைவரித் திணைக்களம் புறநாடு அரசு அமைச்சு கார்டு Provincial Department of Revenue	1	6	11	3	21

தலைப்பு கீழ்க Head	அமைச்சு / திணைக்களம் අමාත්‍යාංශය / දෙපාර්තමේන්තුව Ministry / Department	மட்டம் මට්ටම Level				மொத்தம் එකතුව Total
		சிறு Senior	முன்றாம் Tertiary	இரண்டாம் Secondary	ஆரம்ப Primary	
426	மாகாண மோட்டார் போக்குவரத்துத் திணைக்களம் පළාත් මෝටර් රථ ප්‍රවාහන දෙපාර්තමේන්තුව Provincial Department of Motor Traffic	1	1	49	4	55
430	மாகாண கட்டடங்கள் திணைக்களம் පළාත් ගොඩනැගිලි දෙපාර්තමේන්තුව Provincial Department of Buildings	21	7	140	36	204
431	மாகாண நீர்ப்பாசனத் திணைக்களம் පළාත් චාලිමාර්ග දෙපාර්තමේන්තුව Provincial Department of Irrigation	24	2	184	206	416
432	மாகாண வீதி அபிவிருத்தித் திணைக்களம் පළාත් මාර්ග සංවර්ධන දෙපාර්තමේන්තුව Provincial Department of Road Development	15	5	86	51	157
440	மாகாண சமூக சேவைகள் திணைக்களம் පළාත් සමාජ සේවා දෙපාර්තමේන්තුව Provincial Department of Social Services	2	38	40	36	116
441	மாகாண நன்னடத்தை மற்றும் சிறுவர் பராமரிப்பு சேவைகள் திணைக்களம் පළාත් පරිවාස හා ලමාන්සක සේවා දෙපාර්තමේන්තුව Provincial Department of Probation and Child Care Services	1	39	97	24	161
450	மாகாண சுகாதார சேவைகள் திணைக்களம் පළාත් සෞඛ්‍ය සේවා දෙපාර්තමේන්තුව Provincial Department of Health Services	768	58	2,147	3,469	6,442
451	மாகாண சுதேச மருத்துவ சேவைகள் திணைக்களம் පළාත් දේශීය වෛද්‍ය දෙපාර්තමේන්තුව Provincial Department of Indigenous Medicine	98	1	41	178	318
460	மாகாண கல்வித் திணைக்களம் පළාත් අධ්‍යාපන දෙපාර්තමේන්තුව Provincial Department of Education	100	998	16,107	1,106	18,311
461	மாகாண விளையாட்டுத்துறைத் திணைக்களம் පළාත් ක්‍රීඩා දෙපාර්තමේන්තුව Provincial Department of Sports	1	2	76	5	84
470	மாகாண உள்நகராட்சித் திணைக்களம் පළාත් පාලන දෙපාර්තමේන්තුව Provincial Department of Local Government	67	31	1,347	2,485	3,930
471	மாகாண கிராம அபிவிருத்தித் திணைக்களம் පළාත් ග්‍රාම සංවර්ධන දෙපාර්තමේන්තුව Provincial Department of Rural Development	1	6	133	3	143
472	மாகாண கூட்டுறவு அபிவிருத்தித் திணைக்களம் පළාත් සමූපකාර සංවර්ධන දෙපාර්තමේන්තුව Provincial Department of Co-operative Development	3	6	244	23	276
480	மாகாண விவசாயத் திணைக்களம் පළාත් කෘෂිකර්ම දෙපාර්තමේන්තුව Provincial Department of Agriculture	6	7	208	255	476
481	மாகாண காணி நிர்வாகத் திணைக்களம் පළාත් ඉඩම් පාලන දෙපාර්තමේන්තුව Provincial Department of Land Administration	2	2	173	16	193
482	மாகாண கால்நடை உற்பத்தி சுகாதாரத் திணைக்களம் පළාත් සත්ව නිෂ්පාදන හා සෞඛ්‍ය දෙපාර්තමේන්තුව Provincial Department of Animal Production and Health	82	5	105	175	367
490	மாகாண தொழிற்துறைத் திணைக்களம் පළාත් කර්මාන්ත දෙපාර්තමේන්තුව Provincial Department of Industries	2	4	101	13	120
	மொத்தம் එකතුව Total	1,266	1,287	21,845	8,301	32,699

ஆளுநர் செயலகம்

பணிக்கூற்று

வடக்கு மாகாணசபையின் முழுநிலையான முகாமைத்துவம்.

பிரதான தொழிற்பாடுகள்

- 13வது அரசியலமைப்பு திருத்தத்தின் கீழும் 1987ம் ஆண்டு 42ம் இலக்க மாகாணசபைகள் சட்டத்தின் கீழும் அதில் மேற்கொள்ளப்பட்ட திருத்தச்சட்டங்கள் மூலமும் ஆளுநருக்கு அளிக்கப்பட்ட சட்டமுறையான அதிகாரங்களை செயற்படுத்தல்.
- நிர்வாக மற்றும் நிதி முகாமைத்துவத்தில் சட்ட விதிமுறையின் ஏற்பாட்டின் அடிப்படையில், நேர்மை தன்மையினையும், தரத்தையும் பேணுதல் (சிறப்பாக நிதி செலவீனங்களில்)
- சகல மாகாண அமைச்சுக்கள் மற்றும் திணைக்களங்களின் மேல் மதிப்பீடு மேற்கொண்டு சிக்கனத்தன்மை, விளைத்திறன், விளைதிறன் என்பவற்றை உறுதிப்படுத்துதல்.
- திறன்மிகு செயற்பாட்டிற்காக மேலாண்மைக் கட்டுப்பாடுகளுக்கான மதிப்பீடுகளை உருவாக்கவும், முன்னேற்றவும் மாகாணசபைக்கு ஆலோசனை வழங்குதல்.

ஏனெனினும் காரணம்

காரணம்

செயல்பாடுகள் மூலம் கருவிகளின்

முக்கிய காரணம்

- 13 வது ஏனெனினும் சட்டத்தின் கீழும் 1987 ஆம் 42 ஆவது சட்டம் மூலம் சட்டம் 1990 ஆம் 28 ஆவது சட்டத்தின் கீழும் மேற்கொள்ளப்பட்ட திருத்தச்சட்டங்கள் மூலமும் ஆளுநருக்கு அளிக்கப்பட்ட சட்டமுறையான அதிகாரங்களை செயற்படுத்தல்.
- நிர்வாக மற்றும் நிதி முகாமைத்துவத்தில் சட்ட விதிமுறையின் ஏற்பாட்டின் அடிப்படையில், நேர்மை தன்மையினையும், தரத்தையும் பேணுதல் (சிறப்பாக நிதி செலவீனங்களில்)
- சகல மாகாண அமைச்சுக்கள் மற்றும் திணைக்களங்களின் மேல் மதிப்பீடு மேற்கொண்டு சிக்கனத்தன்மை, விளைத்திறன், விளைதிறன் என்பவற்றை உறுதிப்படுத்துதல்.
- திறன்மிகு செயற்பாட்டிற்காக மேலாண்மைக் கட்டுப்பாடுகளுக்கான மதிப்பீடுகளை உருவாக்கவும், முன்னேற்றவும் மாகாணசபைக்கு ஆலோசனை வழங்குதல்.

Governor's Secretariat

Mission

Overall Management of the Northern Province.

Key Functions

- Exercising powers vested in the Governor by the Provincial Councils Act No.42 of 1987 and amendment Act No. 28 of 1990 and the 13th Amendment to the Constitution.
- Ensure probity and propriety in Administrative and Financial Management in compliance with laws and regulations, especially in disposition of funds.
- Appraisal of activities of all Provincial Ministries and Departments under his purview to ensure economy, efficiency and effectiveness.
- Advice Council in overall control measures the need to be installed / improved for better performance.

தலைப்பு
கீழ்க்க
Head

400

ஆளுநர் செயலகம்
காணியகார காரியாலய
Governor's Secretariat

விடயக்குறியீடு ரீதியாக செலவினங்களின் தொகுப்பு வரவு பிசய அனுல பிசயடிமீ சாராங்கய
Summary of Expenditure by Object Code

ரூபா. ரூ. Rs.

குறியீடு காணியகார Code	பிரிவு / விடயத்தலைப்பு காணியகார / வரவு பிசய Category / Object Title	2016 உண்மை பிசய Actual	2017 மதிப்பீடு அனுல Estimate	2018 மதிப்பீடு அனுல Estimate
1	தொகுதிக்க கொடை சாறுகிசய சூடாசய Block Grant	61,097,559	57,309,000	63,613,000
10	ஆளுநர்கூரிய வேதனாதிசய பூடல சகிசய Personal Emoluments	36,108,990	37,097,000	38,813,000
1001	சம்பளமும் சூலியும் வூடல் சா வேதன Salaries and Wages	14,609,380	17,220,000	20,403,000
1002	மேலதிசய நேர, விடுமுறைக்க கொடுப்பனவுகள் அகிசய சா கிவாபூ டின வூடல் Overtime and Holiday Payments	3,120,569	4,000,000	3,800,000
1003	ஏனைய படிசய வேதன டிசய Other Allowances	18,379,041	15,877,000	14,610,000
11	பிரயாணக் செலவு கணக் பிசயடிமீ Travelling Expenses	949,912	1,230,000	1,280,000
1101	உள்நாட்டு பிரயாணம் கணக் பிசயடிமீ - டீசய Travelling - Domestic	949,912	1,230,000	1,280,000
12	வழங்கல்கள் சூடல Supplies	3,758,770	3,472,000	4,557,000
1201	காசிதாதிசயகளும் அலுவலக தே.பொருட்களும் லிசய சூடல சா காரியாலய சூடல Stationery and Office Requisites	956,004	915,000	1,341,000
1202	எரிபொருளும் உராய்வு நக்கிசயகளும் ஓசய சா லிசய சூடல் Fuel and Lubricants	2,230,542	2,025,000	2,400,000
1203	சீருடையும் உணவும் எசய சா சூடல் Diets and Uniforms	124,000	132,000	116,000
1205	ஏனையவை வேதன Others	199,858	200,000	350,000
1206	இயந்திர, இலத்திரனியல் பொருட்கள் சயனூசயசயசய சா சூடல் சூடல Mechanical and Electrical Goods	248,366	200,000	350,000
13	பராமரிப்பு செலவினங்கள் சயனூசயசயசய Maintenance Expenditure	8,635,643	5,150,000	6,700,000
1301	வாகனங்கள் சயனூசயசயசய Vehicles	6,196,015	3,100,000	4,200,000
1302	பொறித்தொகுதி, இயந்திரங்கள் மற்றும் உபகரணங்கள் சயனூசயசயசய சயனூசயசயசய Plant, Machinery and Equipment	1,042,782	1,100,000	1,150,000
1303	கட்டடங்கள் மற்றும் கட்டமைப்புகள் சயனூசயசயசய சயனூசயசயசய Buildings & Structures	747,658	650,000	950,000
1304	ஏனையவை வேதன Others	649,188	300,000	400,000
14	ஒப்பந்த சேவைகள் கிசயடிமீ கணக் சயனூசயசயசய Contractual Services	7,788,981	6,453,000	8,404,000
1401	பொக்குவரத்து சயனூசயசயசய Transport	32,000	0	0
1402	தபாலும் தொலைத்தொடர்பும் சயனூசயசயசய சயனூசயசயசய Postal and Communication	2,290,705	2,028,000	2,640,000
1403	மின்சாரமும் நீரும் சூடல் சயனூசயசயசய Electricity and Water	2,432,703	1,950,000	2,280,000

குறியீடு கோடு Code	பிரிவு / விடயத்தலைப்பு காணியை / வியை Category / Object Title	2016 உண்மை சான்று Actual	2017 மதிப்பீடு அளவீதீழவு Estimate	2018 மதிப்பீடு அளவீதீழவு Estimate
1404	வாடகை, கூலிக்கட்டணம் மற்றும் உள்ளூர் வரிகள் Rents, Rates and Local Taxes	1,584,000	1,584,000	1,584,000
1409	ஏனையவை Others	1,449,573	891,000	1,900,000
15	மாற்றல்கள் அரசு கீழித கா குடித Transfers and Grants	173,506	190,000	180,000
1506	அரசு ஊழியர்களுக்கான சொத்து கடன் வட்டி Property Loan interest to Public Servants	173,506	190,000	180,000
17	மானியங்கள் மற்றும் ஏனைய மீ.வ.செலவுகள் Subsidies and Other Recurrent Expenses	3,681,757	3,717,000	3,679,000
1703	ஏனையவை Others	3,681,757	3,717,000	3,679,000
2	சி.பி.ஐ - பிரமாண அடிப்படையிலான கொடை CBG - Criteria Based Grant	13,499,865	2,000,000	2,000,000
20	மூல. சொத்துகளின் புனர்திரமாணமும் விரிவாக்கமும் Reha. & Imp. of Capital Assets	1,000,000	0	0
2003	வாகனங்கள் Vehicles	1,000,000	0	0
21	மூல. சொத்துகளின் கொள்வனவு Acquisition of Capital Assets	12,499,865	2,000,000	2,000,000
2102	தளபாடமும், அலுவலக உபகரணங்களும் Furniture and Office Equipment	2,499,865	2,000,000	2,000,000
2104	கட்டடங்கள் மற்றும் கட்டமைப்புகள் Buildings and Structures	10,000,000	0	0
3	பி.எஸ்.டி.ஐ - மாகாண குறித்தொதுக்கப்பட்ட அபிவிருத்திக் கொடை PSDG - Provincial Specific Development Grant	39,000,000	0	0
21	மூல. சொத்துகளின் கொள்வனவு Acquisition of Capital Assets	39,000,000	0	0
2101	வாகனங்கள் Vehicles	39,000,000	0	0
மொத்த செலவினம் உட பகது Total Expenditure		113,597,424	59,309,000	65,613,000

தலைப்புக்கள் ரீதியாக பதவியினர் தொகுப்பு இரீய அதுவ காரீய அனீதல காராண்ட
Summary of Cadre by Head

இல நா. NO	சேவை மட்டம் யேலா அலத Service Level	அனுமதிக்கப்பட்ட அதுத Approved	2017 மதிப்பீடு அளவீதீழவு Estimate	2018 மதிப்பீடு அளவீதீழவு Estimate
4	சிரேஷ்ட மட்டம் யேயீய அலத Senior Level	4	3	3
3	மூன்றாம் மட்டம் தாநீய அலத Tertiary Level	6	6	6
2	இரண்டாம் மட்டம் தீநீய அலத Secondary Level	27	23	24
1	ஆரம்ப மட்டம் பூபீய அலத Primary Level	29	29	31
மொத்தம் பகது Total		66	61	64

நிதி மூலங்கள் ரீதியாக செலவினங்களின் தொகுப்பு ஜூன் ஜூலை அனுபவ வியாப்தி சாராண்ட

Summary of Expenditure by Source of Finance

ரூபா. ரூ. Rs.

குறியீடு காண்ட Code	பிரிவு / விடயத்தலைப்பு காண்ட / வட விசய Category / Object Title	2016 உண்மை காண்ட Actual	2017 மதிப்பு அடக்கை Estimate	2018 மதிப்பு அடக்கை Estimate
1	தொகுதிக்கொடை காண்ட Block Grant	61,097,559	57,309,000	63,613,000
2	சி.பி.ஐ - பிரமாண அடிப்படையிலான கொடை கி.கி.சி - ரூபா காண்ட CBG - Criteria Based Grant	13,499,865	2,000,000	2,000,000
3	பி.எஸ்.டி.ஐ - மாகாண குறித்தொதுக்கப்பட்ட அபிவிருத்திக்கொடை பி.எஸ்.டி.ஐ - காண்ட காண்ட PSDG - Provincial Specific Development Grant	39,000,000	0	0
மொத்த செலவினம் காண்ட காண்ட Total Expenditure		113,597,424	59,309,000	65,613,000

விடயக்குறியீடு ரீதியாக செலவினங்களின் தொகுப்பு வட விசய அனுபவ வியாப்தி சாராண்ட

Summary of Expenditure by Category

ரூபா. ரூ. Rs.

குறியீடு காண்ட Code	பிரிவு / விடயத்தலைப்பு காண்ட / வட விசய Category / Object Title	2016 உண்மை காண்ட Actual	2017 மதிப்பு அடக்கை Estimate	2018 மதிப்பு அடக்கை Estimate
1	தொகுதிக்கொடை காண்ட Block Grant	61,097,559	57,309,000	63,613,000
10	ஆளுக்கூறிய வேதனாதிகள் காண்ட Personal Emoluments	36,108,990	37,097,000	38,813,000
11	பிரமாணச் செலவு காண்ட வியாப்தி Travelling Expenses	949,912	1,230,000	1,280,000
12	வழங்கல்கள் காண்ட Supplies	3,758,770	3,472,000	4,557,000
13	பராமரிப்பு செலவினங்கள் காண்ட வியாப்தி Maintenance Expenditure	8,635,643	5,150,000	6,700,000
14	ஒப்பந்த சேவைகள் காண்ட காண்ட Contractual Services	7,788,981	6,453,000	8,404,000
15	மாற்றல்கள் காண்ட காண்ட Transfers and Grants	173,506	190,000	180,000
17	மாணியங்கள் மற்றும் ஏனைய மீ.வ.செலவுகள் காண்ட காண்ட காண்ட Subsidies and Other Recurrent Expenses	3,681,757	3,717,000	3,679,000
2	சி.பி.ஐ - பிரமாண அடிப்படையிலான கொடை கி.கி.சி - ரூபா காண்ட CBG - Criteria Based Grant	13,499,865	2,000,000	2,000,000
20	மூல. சொத்துகளின் புனர்திரமாணமும் விரிவாக்கமும் காண்ட காண்ட காண்ட Reha. & Imp. of Capital Assets	1,000,000	0	0
21	மூல. சொத்துகளின் கொள்வனவு காண்ட காண்ட காண்ட Acquisition of Capital Assets	12,499,865	2,000,000	2,000,000
3	பி.எஸ்.டி.ஐ - மாகாண குறித்தொதுக்கப்பட்ட அபிவிருத்திக்கொடை பி.எஸ்.டி.ஐ - காண்ட காண்ட PSDG - Provincial Specific Development Grant	39,000,000	0	0
21	மூல. சொத்துகளின் கொள்வனவு காண்ட காண்ட காண்ட Acquisition of Capital Assets	39,000,000	0	0
மொத்த செலவினம் காண்ட காண்ட Total Expenditure		113,597,424	59,309,000	65,613,000

தலைப்பு கீழ்க்க Head	400	ஆளுநர் செயலகம் நாண்டுகார கார்ட்டாலம் Governor's Secretariat
நிகழ்ச்சித்திட்டம் வடிவமைப்பு Programme	03	மாகாண நிர்வாகம் பலாந் பரிபாலகம் Provincial Administration
கருத்திட்டம் வாசாநிக Project	01	ஆளுநரும் அவரது பிரத்தியேக உத்தியோககத்தர்களும் நாண்டுகாரகாலம் ஸத ஸ்ட்ட்டாலிக கார்ட்டாலம் ஸதீபாலம் Governor and His Personal Staff

விடயக்குறியீடு ரீதியாக செலவினங்களின் தொகுப்பு வடகிசை ஈனுட விடகிசை ஸாராஓஸ
Summary of Expenditure by Object Code

ரூபா, ரூ Rs.

குறியீடு காஓக Code	பிரிவு / விடயத்தலைப்பு காஓகிசை / வடகிசை Category / Object Title	2016 உண்மை காஸய Actual	2017 மதிப்பு ஈட்கதீதீதீது Estimate	2018 மதிப்பு ஈட்கதீதீதீது Estimate
1	தொகுதிக்க கொடை ஸாஸ்திக ஸ்ட்டா Block Grant	34,363,780	31,509,000	35,000,000
10	ஆளுக்குரிய வேதஸாதிகள் ஸ்ட்டால பரிபரி Personal Emoluments	17,954,129	18,900,000	19,600,000
1001	ஸம்பளமும் ஸலியும் வடகிசை கா வேதக Salaries and Wages	6,193,733	7,400,000	8,673,000
1002	மேலதிக நேர, விடுமுறைக்க கொடுப்பஸவுகள் ஈகால கா கிவாஓ டீக வடகிசை Overtime and Holiday Payments	1,791,457	2,000,000	2,000,000
1003	ஈஸய பஓகள் வேதக டீதீதீ Other Allowances	9,968,939	9,500,000	8,927,000
11	பிரயாணக் செலவு கதீதீ விடகிசை Travelling Expenses	799,964	1,080,000	1,080,000
1101	உள்நாட்டு பிரயாணம் கதீதீ விடகிசை - ஈட்கிசை Travelling - Domestic	799,964	1,080,000	1,080,000
12	வழங்கல்கள் ஸுபரிசு Supplies	1,913,328	1,387,000	1,968,000
1201	காகிதாதிகளும் அஸவலக தே.பொருட்களும் ரிசு டீதீ கா கார்ட்டாலிக ஈபஸஸா Stationery and Office Requisites	550,724	465,000	700,000
1202	ஈரிபொருளும் உராய்வு நீக்கிகளும் ஈதீதீ கா ரிசுரி கை Fuel and Lubricants	999,982	650,000	900,000
1203	ஈருஓடயும் உண்லும் ஈகார ஸக கா கீல ஈட்கிசை Diets and Uniforms	64,000	72,000	68,000
1205	ஈஸயஸவை வேதக Others	99,858	100,000	150,000
1206	இயந்திர, இலத்திரஸியல் பொருட்கள் ஸதீதீதீதீதீதீ கா ஸ்ட்டீலி ஸுபரிசு Mechanical and Electrical Goods	198,764	100,000	150,000
13	பராமரிப்பு செலவினங்கள் கதீதீ விடகிசை Maintenance Expenditure	5,395,630	2,800,000	3,950,000
1301	வாகஸங்கள் வாகஸ Vehicles	3,697,168	1,300,000	2,200,000
1302	பொறித்தொகுதி, இயந்திரங்கள் மற்றும் உபகரணங்கள் ஸதீதீ கா ஸதீதீதீதீதீ Plant, Machinery and Equipment	699,937	800,000	800,000
1303	கட்டடங்கள் மற்றும் கட்டமைப்புகள் ஓஸகிசை ரிசுரி கா ஈட்கிசை Buildings & Structures	649,332	500,000	700,000

மாகாண ஸ்தாபனம்

පළාත් සභාව

Provincial Establishment

குறியீடு கொடை Code	பிரிவு / விடயத்தலைப்பு கொடை / பொருள் Category / Object Title	2016 உண்மை மதிப்பு Actual	2017 மதிப்பீடு மதிப்பீடு Estimate	2018 மதிப்பீடு மதிப்பீடு Estimate
1304	ஏனையவை Others	349,193	200,000	250,000
14	ஒப்பந்த சேவைகள் கிழிப்பு வசதி Contractual Services	5,294,996	4,546,000	5,530,000
1401	போக்குவரத்து பொது Transport	32,000	0	0
1402	தபாலும் தொலைத்தொடர்பும் தொலைநகல் அல்லது தொலைநகல் வசதி Postal and Communication	1,714,901	1,578,000	2,100,000
1403	மின்சாரமும் நீரும் மின்சாரம் அல்லது நீர் Electricity and Water	1,898,095	1,500,000	1,680,000
1404	வாடகை, கூலிக்கட்டணம் மற்றும் உள்நகல் வரிசைகள் வசதி, வசதி மற்றும் உள்ளூர் வசதி Rents, Rates and Local Taxes	1,200,000	1,200,000	1,200,000
1409	ஏனையவை Others	450,000	268,000	550,000
17	மாணியங்கள் மற்றும் ஏனைய மீ.வ.செலவுகள் மாணியங்கள் அல்லது ஏனைய மீ.வ.செலவுகள் Subsidies and Other Recurrent Expenses	3,005,733	2,796,000	2,872,000
1703	ஏனையவை Others	3,005,733	2,796,000	2,872,000
2	சி.பி.ஐ - பிரமாண அடிப்படையிலான கொடை சி.பி.ஐ - அடிப்படையிலான கொடை CBG - Criteria Based Grant	2,499,865	500,000	500,000
20	மூல. சொத்துகளின் புனரீமைமும் விரிவாக்கமும் மூல. சொத்துகளின் புனரீமைமும் விரிவாக்கமும் Reha. & Imp. of Capital Assets	1,000,000	0	0
2003	வாகனங்கள் Vehicles	1,000,000	0	0
21	மூல. சொத்துகளின் கொள்வனவு மூல. சொத்துகளின் கொள்வனவு Acquisition of Capital Assets	1,499,865	500,000	500,000
2102	தளபடமும், அலுவலக உபகரணங்களும் தளபடமும், அலுவலக உபகரணங்களும் Furniture and Office Equipment	1,499,865	500,000	500,000
3	பி.எஸ்.டி.ஐ - மாகாண குறித்தொதுக்கப்பட்ட அபிவிருத்திக் கொடை பி.எஸ்.டி.ஐ - மாகாண குறித்தொதுக்கப்பட்ட அபிவிருத்திக் கொடை PSDG - Provincial Specific Development Grant	39,000,000	0	0
21	மூல. சொத்துகளின் கொள்வனவு மூல. சொத்துகளின் கொள்வனவு Acquisition of Capital Assets	39,000,000	0	0
2101	வாகனங்கள் Vehicles	39,000,000	0	0
மொத்த செலவினம் ஒட்டு மொத்தம் Total Expenditure		75,863,645	32,009,000	35,500,000

தலைப்பு கீழ்க Head	400	ஆளுநர் செயலகம் ஈனீதுகார் கார்லால் Governor's Secretariat
நிகழ்ச்சித்திட்டம் வட்டியை Programme	03	மாகாண நிர்வாகம் பலன் பரிசீலனை Provincial Administration
கருத்திட்டம் வாசனிய Project	02	பொது நிர்வாகமும் நிதியும் பொது பரிசீலனை கா ஊல் General Administration & Finance

விடயக்குறியீடு ரீதியாக செலவினங்களின் தொகுப்பு வட்டியை அதுவ பிடித்தி டார்லால்
Summary of Expenditure by Object Code

ரூபா. ரூ. Rs.

குறியீடு கெண்ட Code	பிரிவு / விடயத்தலைப்பு காண்டிய / வட்டியை Category / Object Title	2016 உண்மை பலன் Actual	2017 மதிப்பீடு அடீதமேனது Estimate	2018 மதிப்பீடு அடீதமேனது Estimate
1	தொகுதிக்க கொடை பாதுகித பூடா Block Grant	26,733,779	25,800,000	28,613,000
10	ஆளுக்குரிய வேதனாதிக்கள் புடீதல் பதிததி Personal Emoluments	18,154,861	18,197,000	19,213,000
1001	சம்பளமும் கூலியும் வட்டியை கா வேதன Salaries and Wages	8,415,647	9,820,000	11,730,000
1002	மேலதிக நேர, விடுமுறைக்க கொடுப்பனவுக்கள் அதிதால் கா திவாது தீத வட்டியை Overtime and Holiday Payments	1,329,112	2,000,000	1,800,000
1003	ஏலைய படிக்கள் வேதன தீதனா Other Allowances	8,410,102	6,377,000	5,683,000
11	பிரயாணச் செலவு அதன் பிடித்தி Travelling Expenses	149,948	150,000	200,000
1101	உள்நாட்டு பிரயாணம் அதன் பிடித்தி - டீதீத Travelling - Domestic	149,948	150,000	200,000
12	வழங்கல்கள் பட்டியை Supplies	1,845,442	2,085,000	2,589,000
1201	காகிதாதிக்களும் அலுவலக தே.பொருட்களும் பிடி தீத கா கார்லால் தேலனா Stationery and Office Requisites	405,280	450,000	641,000
1202	எரிபொருளும் உராய்வு நீக்கிகளும் ஊதன கா பிடித்தி தேல் Fuel and Lubricants	1,230,560	1,375,000	1,500,000
1203	சீருடையும் உணவும் ஊதல் தா கா திடு தேல் Diets and Uniforms	60,000	60,000	48,000
1205	ஏலையவை வேதன Others	100,000	100,000	200,000
1206	இயந்திர, இலத்திரனியல் பொருட்கள் பன்துதல்பலன் கா பிடித்தி துதல்பலன் Mechanical and Electrical Goods	49,602	100,000	200,000
13	பராமரிப்பு செலவினங்கள் தாண்டி பிடித்தி Maintenance Expenditure	3,240,013	2,350,000	2,750,000
1301	வாகனங்கள் தாண்டி Vehicles	2,498,847	1,800,000	2,000,000
1302	பொறித்தொகுதி, இயந்திரங்கள் மற்றும் உபகரணங்கள் பன்துதல்பலன் கா பிடித்தி துதல்பலன் Plant, Machinery and Equipment	342,845	300,000	350,000
1303	கட்டிடங்கள் மற்றும் கட்டமைப்புகள் தொடங்குபிடி கா தீதீதீத Buildings & Structures	98,326	150,000	250,000

குறியீடு கொடை Code	பிரிவு / விடயத்தலைப்பு காண்பு / வாய் விடய Category / Object Title	2016 உண்மை பணம் Actual	2017 மதிப்பீடு அளவீடு Estimate	2018 மதிப்பீடு அளவீடு Estimate
1304	ஏனையவை Others	299,995	100,000	150,000
14	ஒப்பந்த சேவைகள் கிடைக்கக் கூடியவை Contractual Services	2,493,985	1,907,000	2,874,000
1402	தபாலும் தொலைத்தொடர்பும் நட்பு செய்தல் அல்லது தொலைத்தொடர்பு Postal and Communication	575,804	450,000	540,000
1403	மின்சாரமும் நீரும் மின்சாரம் அல்லது நீர் Electricity and Water	534,608	450,000	600,000
1404	வாடகை, கூலிக்கட்டணம் மற்றும் உள்நூர் வரிகள் வட்டி அல்லது உள்ளூர் வரிகள் Rents, Rates and Local Taxes	384,000	384,000	384,000
1409	ஏனையவை Others	999,573	623,000	1,350,000
15	மாற்றல்கள் அல்லது கிடைக்கக் கூடியவை Transfers and Grants	173,506	190,000	180,000
1506	அரசு ஊழியர்களுக்கான சொத்து கடன் வட்டி அல்லது பொது சேவையினுடைய சொத்து Property Loan interest to Public Servants	173,506	190,000	180,000
17	மானியங்கள் மற்றும் ஏனைய மீ.வ.செலவுகள் சுயநிறைவு அல்லது மீளும் செலவுகள் Subsidies and Other Recurrent Expenses	676,024	921,000	807,000
1703	ஏனையவை Others	676,024	921,000	807,000
2	சி.பி.ஐ - பிரமாண அடிப்படையிலான கொடை கிடைக்கக் கூடியவை - அடிப்படையிலான கொடை CBG - Criteria Based Grant	11,000,000	1,500,000	1,500,000
21	மூல. சொத்துகளின் கொள்வனவு உடனடி செலவுகள் Acquisition of Capital Assets	11,000,000	1,500,000	1,500,000
2102	தளபடமும், அலுவலக உபகரணங்களும் அல்லது அலுவலக உபகரணங்கள் Furniture and Office Equipment	1,000,000	1,500,000	1,500,000
2104	கட்டிடங்கள் மற்றும் கட்டமைப்புகள் அல்லது கட்டிடக்கலை அல்லது கட்டிடக்கலை Buildings and Structures	10,000,000	0	0
மொத்த செலவினம்		37,733,779	27,300,000	30,113,000

மாகாண பொதுச் சேவை ஆணைக்குழு

பணிக்கூற்று

வடமாகாணத்தில் சக்தி வாய்ந்த வளமான சேவையினை வழங்குதலை நிச்சயப்படுத்தல்.

பிரதான தொழிற்பாடுகள்

- நியமன அதிகாரியாக தொழிற்படல் மாகாண பொதுச் சேவைக்கான பொருத்தமான மனிதவளத்தினை வெளிப்படுத்துதல்.
- மனிதவளத்திற்கான தரத்தினை முன்னேற்றுதல்.
- மனிதவளவினை திட்டமிடல் ஆட்சேர்ப்புத்திட்டம்/சேவைப்பிரமாணக்குறிப்பு தயாரித்தல்
- மாகாண சபை உத்தியோகத்தார்களின் குறைகளை இனங்காணல்.
- நல்லாட்சியை நிச்சயப்படுத்தல்.

பலான் ராජ் சேவா கௌமீகன் டிபாட

தலைவர்

1994 பலான ஈஜூகன சேவாவன் டிபாட ப்லேபி கை விவகளை ஹைவ டிபாடன் லேபிசு டிபாடன் டிபாடன் டிபாடன்.

பலான கார்பன்

- பன்விதி லேபாடிசாவே கிசாகாரிவெ :- பலான் ராஜ் சேவாவ டிபாடன் டிபாடன் டிபாடன் டிபாடன் டிபாடன்.
- ஹைவ டிபாடன் டிபாடன் டிபாடன் டிபாடன் டிபாடன்.
- ஹைவ டிபாடன் டிபாடன் டிபாடன் டிபாடன் டிபாடன்.
- பலான் சேவாவன் டிபாடன் டிபாடன் டிபாடன் டிபாடன்.
- டிபாடன் டிபாடன் டிபாடன் டிபாடன் டிபாடன்.

Provincial Public Service Commission

Mission

Ensure Provision of effective and resourceful human resources for services in the Northern Province.

Key Functions

- Functioning of appointing authority, Screening & recruiting suitable human resources for Provincial Public Service.
- Improving standard of Human Resources.
- Man Power Planning, Preparation of Scheme of Recruitment or Service Minute.
- Address in the Grievances of Provincial employees.
- Ensure of the good governance.

தலைப்பு
கீழ்க
Head

401

மாகாண பொதுச்சேவை ஆணைக்குழு
பலாந் ராஜ் டீலா கோமீஷன் டீலா
Provincial Public Service Commission

விடயக்குறியீடு ரீதியாக செலவினங்களின் தொகுப்பு வடகிழக்கு மாகாணம்
Summary of Expenditure by Object Code ரூபா. ரூ. Rs.

குறியீடு கொடு Code	பிரிவு / விடயத்தலைப்பு காணியை / வடகிழக்கு Category / Object Title	2016 உண்மை கொடு Actual	2017 மதிப்பீடு கொடு Estimate	2018 மதிப்பீடு கொடு Estimate
1	தொகுதிக்கொடு கொடு Block Grant	26,482,535	27,000,000	27,319,000
10	ஆளுக்கிரிய வேதனாதிக்கள் புக்கொடு Personal Emoluments	14,809,214	16,000,000	16,319,000
1001	சம்பளமும் கூலியும் வடகிழக்கு Salaries and Wages	6,397,147	6,500,000	8,500,000
1002	மேலதிக நேர, விடுமுறைக்கொடுப்பனவுகள் கொடு Overtime and Holiday Payments	613,681	500,000	600,000
1003	ஏனைய புகள் கொடு Other Allowances	7,798,386	9,000,000	7,219,000
11	பிரயாணச் செலவு கொடு Travelling Expenses	388,818	400,000	400,000
1101	உள்நாட்டு பிரயாணம் கொடு - டீலா Travelling - Domestic	388,818	400,000	400,000
12	வழங்கல்கள் கொடு Supplies	1,725,543	1,420,000	1,340,000
1201	காகிதாதிக்களும் அலுவலக தே.பொருட்களும் கொடு Stationery and Office Requisites	1,300,000	1,000,000	900,000
1202	எரிபொருளும் உராய்வு நீக்கிகளும் கொடு Fuel and Lubricants	287,538	350,000	350,000
1203	சீருடையும் உணவும் கொடு Diets and Uniforms	24,000	20,000	20,000
1206	இயந்திர, இலத்திரியல் பொருட்கள் கொடு Mechanical and Electrical Goods	114,005	50,000	70,000
13	பராமரிப்பு செலவினங்கள் கொடு Maintenance Expenditure	662,161	700,000	750,000
1301	வாகனங்கள் கொடு Vehicles	220,786	200,000	250,000
1302	பொறித்தொகுதி, இயந்திரங்கள் மற்றும் உபகரணங்கள் கொடு Plant, Machinery and Equipment	243,076	250,000	260,000
1303	கட்டடங்கள் மற்றும் கட்டடமைப்புகள் கொடு Buildings & Structures	99,999	100,000	50,000
1304	ஏனையவை கொடு Others	98,300	150,000	190,000
14	ஒப்பந்த சேவைகள் கொடு Contractual Services	6,034,417	6,790,000	6,820,000
1402	தபாலும் தொலைத்தொடர்பும் கொடு Postal and Communication	407,626	450,000	425,000
1403	மின்சாரமும் நீரும் கொடு Electricity and Water	252,898	300,000	300,000
1404	வாடகை, கூலிக்கட்டணம் மற்றும் உள்ளூர் வரிகள் கொடு Rents, Rates and Local Taxes	720,000	720,000	720,000
1409	ஏனையவை கொடு Others	4,653,893	5,320,000	5,375,000

குறியீடு கode	பிரிவு / விடயத்தலைப்பு காண்பிய / விய பிய Category / Object Title	2016 உண்மை கணம் Actual	2017 மதிப்பீடு அள்கமேனது Estimate	2018 மதிப்பீடு அள்கமேனது Estimate
15	மாற்றல்கள் அர் கிசிம கா குடா Transfers and Grants	164,450	250,000	250,000
1506	அரச ஊழியர்களுக்கான சொத்து கடன் வட்டி அர் கமேனமே டேடா அர் கமேனமே Property Loan interest to Public Servants	164,450	250,000	250,000
17	மானியங்கள் மற்றும் ஏனைய மீ.வ.செலவுகள் கமேனமே கா அள்கமேனமே கமேனமே Subsidies and Other Recurrent Expenses	2,697,932	1,440,000	1,440,000
1703	ஏனையவை Others	2,697,932	1,440,000	1,440,000
2	சி.பி.ஐ - பிரமாண அடிப்படையிலான கொடை கி.கி.கி - குமேனமே கமேனமே CBG - Criteria Based Grant	945,745	1,000,000	1,000,000
20	மூல. சொத்துகளின் புனர்தீர்மானமும் விரிவாக்கமும் அள்கமேனமே கமேனமே கமேனமே Reha. & Imp. of Capital Assets	445,795	0	0
2002	பொறித்தொகுதி, இயந்திரங்கள் மற்றும் உபகரணங்கள் யள்கமேனமே கா கமேனமே Plant, Machinery and Equipment	297,675	0	0
2003	வாகனங்கள் Vehicles	148,120	0	0
21	மூல. சொத்துகளின் கொள்வனவு அள்கமேனமே கமேனமே கமேனமே Acquisition of Capital Assets	499,950	1,000,000	1,000,000
2102	தளபடமும், அலுவலக உபகரணங்களும் கமேனமே கா கமேனமே Furniture and Office Equipment	499,950	1,000,000	1,000,000
மொத்த செலவினம் அள்கமேனமே கமேனமே Total Expenditure		27,428,280	28,000,000	28,319,000

தலைப்புக்கள் ரீதியாக பதவியினர் தொகுப்பு அள்கமேனமே கமேனமே கமேனமே
Summary of Cadre by Head

இல அர் NO	சேவை மட்டம் கமேனமே Service Level	அனுமதிக்கப்பட்ட அள்கமேனமே Approved	2017 மதிப்பீடு அள்கமேனமே Estimate	2018 மதிப்பீடு அள்கமேனமே Estimate
4	சி.பி.ஐ மட்டம் கமேனமே Senior Level	8	7	7
3	மூன்றாம் மட்டம் கமேனமே Tertiary Level	1	1	1
2	இரண்டாம் மட்டம் கமேனமே Secondary Level	21	21	20
1	ஆரம்ப மட்டம் கமேனமே Primary Level	5	5	4
மொத்தம் கமேனமே Total		35	34	32

நிதி மூலங்கள் ரீதியாக செலவினங்களின் தொகுப்பு அள்கமேனமே கமேனமே கமேனமே
Summary of EXpenditure by Source of Finance

குறியீடு கode	பிரிவு / விடயத்தலைப்பு காண்பிய / விய பிய Category / Object Title	2016 உண்மை கணம் Actual	2017 மதிப்பீடு அள்கமேனமே Estimate	2018 மதிப்பீடு அள்கமேனமே Estimate
1	தொகுதிக்க கொடை கமேனமே Block Grant	26,482,535	27,000,000	27,319,000
2	சி.பி.ஐ - பிரமாண அடிப்படையிலான கொடை கி.கி.கி - குமேனமே கமேனமே CBG - Criteria Based Grant	945,745	1,000,000	1,000,000
மொத்த செலவினம் அள்கமேனமே கமேனமே Total Expenditure		27,428,280	28,000,000	28,319,000

விடயக்குறியீடு ரீதியாக செலவினங்களின் தொகுப்பு வடிவ விலை அனுபவ விலை மீட்டர் மொத்தம்

Summary of Expenditure by Category

ரூபா. ரூ. Rs.

குறியீடு கொடை Code	பிரிவு / விடயத்தலைப்பு கொடை / வடிவ விலை Category / Object Title	2016 உண்மை மொத்தம் Actual	2017 மதிப்பீடு அனுபவமேற்ற Estimate	2018 மதிப்பீடு அனுபவமேற்ற Estimate
1	தொகுதிக் கொடை சாஜதிக் குடா Block Grant	26,482,535	27,000,000	27,319,000
10	ஆளுக்குரிய வேதனாதிகள் புள்ளி பதிகை Personal Emoluments	14,809,214	16,000,000	16,319,000
11	பிரயாணச் செலவு அனுபவ விலை Travelling Expenses	388,818	400,000	400,000
12	வழங்கல்கள் புள்ளி Supplies	1,725,543	1,420,000	1,340,000
13	பராமரிப்பு செலவினங்கள் அனுபவ விலை Maintenance Expenditure	662,161	700,000	750,000
14	ஒப்புத்த செவைகள் கிடைத்த அனுபவ Contractual Services	6,034,417	6,790,000	6,820,000
15	மாற்றல்கள் அனுபவ விலை அல்லது Transfers and Grants	164,450	250,000	250,000
17	மானியங்கள் மற்றும் ஏனைய மீ.வ.செலவுகள் அனுபவ விலை அல்லது Subsidies and Other Recurrent Expenses	2,697,932	1,440,000	1,440,000
2	சி.பி.ஐ - பிரமாண அடிப்படையிலான கொடை கிடைத்த - குறைந்த விலை குடா CBG - Criteria Based Grant	945,745	1,000,000	1,000,000
20	மூல. சொத்துகளின் புனர்தீர்மானமும் விரிவாக்கமும் உருவக அனுபவ விலை அல்லது அல்லது Reha. & Imp. of Capital Assets	445,795	0	0
21	மூல. சொத்துகளின் கொள்வனவு உருவக அனுபவ விலை அல்லது Acquisition of Capital Assets	499,950	1,000,000	1,000,000
மொத்த செலவினம்		27,428,280	28,000,000	28,319,000
மொத்த செலவினம்		27,428,280	28,000,000	28,319,000

தலைப்பு கீழ்க Head	401	மாகாண பொதுச்சேவை ஆணைக்குழு பலான் ராஜ் யேவா கோஷன் சபை Provincial Public Service Commission
நிகழ்ச்சித்திட்டம் வட்டியை Programme	03	மாகாண நிர்வாகம் பலான் பரிசீலனை Provincial Administration
கருத்திட்டம் வாணிக Project	02	பொது நிர்வாகம், நிதி, பரீட்சைகள் பொது பரிசீலனை . ஊடல் கா பிணை General Administration, Finance & Exam

விடயக்குறியீடு ரீதியாக செலவினங்களின் தொகுப்பு விய பிசய அனுப பிசய சாராய
Summary of Expenditure by Object Code

ரூபா. ரூ Rs.

குறியீடு கெண்ட Code	பிரிவு / விடயத்தலைப்பு காண்ட / விய பிசய Category / Object Title	2016 உண்மை கண்ட Actual	2017 மதிப்பு அண்டை Estimate	2018 மதிப்பு அண்டை Estimate
1	தொகுதி கெண்ட பாண்ட Block Grant	26,482,535	27,000,000	27,319,000
10	ஆண்டுகரிய வேதனாதிகள் புடல் பிசய Personal Emoluments	14,809,214	16,000,000	16,319,000
1001	சம்பளம் கூலியும் புடல் கா வேதன Salaries and Wages	6,397,147	6,500,000	8,500,000
1002	மேலதிக நேர, விடுமுறைக் கெண்ட புடல் கா கிண்ட புடல் Overtime and Holiday Payments	613,681	500,000	600,000
1003	ஏண்டை புகள் வேதன புடல் Other Allowances	7,798,386	9,000,000	7,219,000
11	பிரயாணச் செலவு கண்ட பிசய Travelling Expenses	388,818	400,000	400,000
1101	உண்டாட்டு பிரயாணம் கண்ட பிசய - டெண்ட Travelling - Domestic	388,818	400,000	400,000
12	வழங்குகள் கண்ட பிசய Supplies	1,725,543	1,420,000	1,340,000
1201	காகிதாதிகளும் அண்டை லிசி புடல் கா கண்ட Stationery and Office Requisites	1,300,000	1,000,000	900,000
1202	எரிபெருகும் உண்டை புடல் கா லிசி கெண்ட Fuel and Lubricants	287,538	350,000	350,000
1203	சீருண்டையும் உண்டை புடல் கா கண்ட Diets and Uniforms	24,000	20,000	20,000
1206	இயந்திர, இலத்திரனியல் பெருகும் கண்ட Mechanical and Electrical Goods	114,005	50,000	70,000
13	பிரயாணச் செலவினங்கள் கண்ட பிசய Maintenance Expenditure	662,161	700,000	750,000
1301	வாகனங்கள் புடல் Vehicles	220,786	200,000	250,000
1302	பெருகும், இயந்திரங்கள் மற்றும் உண்டை பெருகும் கா கண்ட Plant, Machinery and Equipment	243,076	250,000	260,000
1303	கண்டங்கள் மற்றும் கண்டமைப்புகள் பெருகும் கா கண்ட Buildings & Structures	99,999	100,000	50,000
1304	ஏண்டை வேதன Others	98,300	150,000	190,000

குறியீடு கொடை Code	பிரிவு / விடயத்தலைப்பு காண்பட / வியை Category / Object Title	2016 உண்மை கொடை Actual	2017 மதிப்பு அளவீடு Estimate	2018 மதிப்பு அளவீடு Estimate
14	ஒப்பந்த சேவைகள் கிடைக்கக் கூடிய Contractual Services	6,034,417	6,790,000	6,820,000
1402	தபாலும் தொலைத்தொடர்பும் அஞ்சல் அலுவலகம் அல்லது தொலைத்தொடர்பு Postal and Communication	407,626	450,000	425,000
1403	மின்சாரமும் நீரும் மின்சாரம் அல்லது நீர் Electricity and Water	252,898	300,000	300,000
1404	வாடகை, கூலிக்கட்டணம் மற்றும் உள்ளூர் வரிகள் வட்டி அல்லது உள்ளூர் வரிகள் Rents, Rates and Local Taxes	720,000	720,000	720,000
1409	ஏனையவை Others	4,653,893	5,320,000	5,375,000
15	மாற்றல்கள் கொடை அல்லது பரிசு Transfers and Grants	164,450	250,000	250,000
1506	அரசு ஊழியர்களுக்கான சொத்து கடன் வட்டி அரசு ஊழியர்களுக்கான சொத்து கடன் வட்டி Property Loan interest to Public Servants	164,450	250,000	250,000
17	மானியங்கள் மற்றும் ஏனைய மீ.வ.செலவுகள் கொடை அல்லது ஏனைய மீ.வ.செலவுகள் Subsidies and Other Recurrent Expenses	2,697,932	1,440,000	1,440,000
1703	ஏனையவை Others	2,697,932	1,440,000	1,440,000
2	சி.பி.ஐ - பிரமாண அடிப்படையிலான கொடை சி.பி.ஐ - அடிப்படையிலான கொடை CBG - Criteria Based Grant	945,745	1,000,000	1,000,000
20	மூல. சொத்துகளின் புனர்தீர்மானமும் விரிவாக்கமும் மீட்டும் அல்லது மீட்டும் Reha. & Imp. of Capital Assets	445,795	0	0
2002	பொறித்தொகுதி, இயந்திரங்கள் மற்றும் உபகரணங்கள் பொறித்தொகுதி, இயந்திரங்கள் மற்றும் உபகரணங்கள் Plant, Machinery and Equipment	297,675	0	0
2003	வாகனங்கள் Vehicles	148,120	0	0
21	மூல. சொத்துகளின் கொள்வனவு மீட்டும் அல்லது மீட்டும் Acquisition of Capital Assets	499,950	1,000,000	1,000,000
2102	தளபாடமும், அலுவலக உபகரணங்களும் தளபாடமும், அலுவலக உபகரணங்களும் Furniture and Office Equipment	499,950	1,000,000	1,000,000
மொத்த செலவினம் Total Expenditure		27,428,280	28,000,000	28,319,000

மாகாண பேரவைச் செயலகம்

பணிக்கூற்று

இலங்கையின் வட பிராந்தியத்தில் விளைதிறனானதும் விளைத்திறனானதுமான நிருவாகத்திற்கு வசதி வாய்ப்புக்களை அளித்தலுடன் நல்லாட்சிக்கும் அபிவிருத்திக்குமான ஒத்துழைப்பினையும் வழங்குதல்.

பிரதான தொழிற்பாடுகள்

- மாகாண சபை உறுப்பினர்களுக்குரிய உரிமைகளையும் வரப்பிரசாதங்களையும் பேணுவதற்கு உறுதுணையாகச் செயல்படுதல்.
- மாகாண சபை அமர்வுகளையும் அதனுடன் தொடர்பான செயற்பாடுகளையும் ஒழுங்கமைத்தல்.
- குழுமக்கூட்டங்களை நடாத்துதலும் அதன் தீர்மானங்களைச் சபைக்கு முன்னிலைப்படுத்தி நடைமுறைப்படுத்தல்.
- மாகாண சபை அமர்வுகளினதும் செயற்பாடுகளினதும் அதிகாரபூர்வ அறிக்கைகளை வெளியிடுதல்.
- மாகாண சபை அங்கத்தவர்களுக்கும் அலுவலர்களுக்கும் உரித்தான சேவைகளையும் வசதிகளையும் ஏற்படுத்திக் கொடுத்தல்.
- மாகாண சபை உறுப்பினர்களுக்கும் அலுவலர்களுக்கும் உரிய வேதனங்கள் மற்றும் கொடுப்பனவுகளை வழங்குதல்.
- மாகாண சபை சார்ந்த அனைவருக்கும் வாண்மைவிருத்தி நிகழ்ச்சித்திட்டங்களை ஒழுங்கமைத்தல்.
- அறிவுசார் தகவல் மற்றும் ஆவணப்படுத்தல் வளநிலையத்தினை முகாமை செய்தல்.
- மாகாண சபையினை சுமுகமான முறையில் கொண்டு நடாத்துவதற்காக நிருவாக மற்றும் ஒழுங்குபடுத்தல் நடவடிக்கைகளையும் அவற்றினது மேற்பார்வையினையும் முகாமை செய்தல்.
- ஏனைய அதிகாரமளிக்கப்பட்ட உள்ளக மற்றும் வெளியக நிறுவனங்களுடன் உறவுகளையும் தொடர்புகளையும் பேணுதல் மற்றும் அபிவிருத்தி செய்தல்.

பலான் ஸதா லேகதி கார்ட்டாலடி

லேகதி

ஆ ல் காவே ருதரு துடேளடி கார்ட்டாலடி, ப் லுடிதின் ப் பலாலடியகட பஹகதி டுபயித துலின் டக பலாலடியகட, ட் வர்ட்டாலடியகட டகடிஸ்டி டுபயித.

புலாஹ கார்ட்டாலடி

- பலான் ஸதா லேகதிபர்ட்டாலடி டிதிதி டக வர்புடிப டுட்கதிதி கிதிடு டுலஹ டதாய டுபயித.
- பலான் ஸதா டுபயிப டக டுதேதின டுதிரு கட்டித ட் வ் டதாய கிதிடு.
- கதிரு டுபயிதி டுபுபுதிட டக பதி திதக டதாப ஓடுதிபன் கிதிடு டா துயாதக கிதிடு.
- பலான் ஸதா டுபயிப டக டுதேதின கட்டித டதிடன் டுலவர்ட்டாலடி புலாஹ டக கிதிடு.
- பலான் ஸதா லேகதிபர்ட்டாலடி டக கார்ட்டாலடி டுளடலியக டுதா டுலவர்ட்டாலடி டக டுதிதிதி டுலஹ டு.
- பலான் ஸதா லேகதிபர்ட்டாலடி டக கார்ட்டாலடி டுளடலியக டுலடி டக டுலதா டுலிதி.
- பலான் ஸதாவே டுல டிடு டுதாட டாதிதா ட் வர்ட்டாலடி டுபயித டக கிதிடு.
- டுதிதி துலஹ டக டுலகனாதா டுதிபன் டுலடிபாயக டுலவர்ட்டாலடி டக டுதிதிதி டுலஹ டு.
- பலான் ஸதாவே ப் பலாலடி கட்டித டக டுபயிதி டுலவர்ட்டாலடி கடுதாடகரக டக கிதிடு துலின் டுதிதி டுலவர்ட்டாலடி டுலவர்ட்டாலடி டு.
- ப் பிதின டுதிதி டுலகந டுதிபன் டுலகந டக டகித டுதிதிடதாலடி டுலவர்ட்டாலடி டு.

Provincial Council Secretariat

Mission

Facilitating effective and efficient Provincial Administration and providing support for Governance and Development of the Northern Region of Sri Lanka.

Key Functions

- Providing necessary support to preserve the rights and privileges of the Councilors.
- Organizing of the Council Sessions & other related activities.
- Holding the Committee meetings and submitting the decisions to the Council & implementing them.
- Publishing the official reports of the Provincial sessions and follow-up activities.
- Providing services, facilities and arrangements to the Councilors and Staff of the Provincial Council.
- Paying Salaries and other payments entitled for the members of the Provincial Council and staff.
- Organizing Capacity building programmes to all concerned.
- Maintaining Knowledge, information & Documentation resource Centre.
- Managing Administrative, Logistical aspects for smooth functioning of the Council.
- Maintaining and Developing Cordial inter and intra-relationship and rapport with the other related Authorities & Agencies.

தலைப்பு
கீட்சை
Head

402

மாகாண பேரவைச் செயலகம்
පළාත් සභා ලේකම් කාර්යාලය
Provincial Council Secretariat

விடயக்குறியீடு ரீதியாக செலவினங்களின் தொகுப்பு வியக்கிய அனுப விசயம் சார்பாக

Summary of Expenditure by Object Code

ரூபா. ரூ. Rs.

குறியீடு கீட்சை Code	பிரிவு / விடயத்தலைப்பு காணியம் / வியக்கிய Category / Object Title	2016 உண்மை கணம் Actual	2017 மதிப்பீடு அனுபவிக்கப்பட்ட Estimate	2018 மதிப்பீடு அனுபவிக்கப்பட்ட Estimate
1	தொகுதிக் கொடை சாஹித்ய ப்ரதான Block Grant	101,518,640	114,200,000	161,408,000
10	ஆளுக்குரிய வேதனாதிகள் புத்தக பதிவை Personal Emoluments	78,494,598	84,200,000	125,908,000
1001	சம்பளமும் கூலியும் வழங்கிய அல்லது Salaries and Wages	35,845,485	36,500,000	46,476,000
1002	மேலதிக நேர, விடுமுறைக் கொடுப்பனவுகள் அல்லது கால விடுதலுக்கான வழங்கிய Overtime and Holiday Payments	1,199,835	1,200,000	2,350,000
1003	ஏனைய புகள் பிற விடுதல்கள் Other Allowances	41,449,278	46,500,000	77,082,000
11	பிரயாணச் செலவு அனுபவிக்கப்பட்ட Travelling Expenses	3,854,202	4,600,000	6,100,000
1101	உள்நாட்டு பிரயாணம் அனுபவிக்கப்பட்ட - தேசிய Travelling - Domestic	3,854,202	4,600,000	6,100,000
12	வழங்கல்கள் பொருள்கள் Supplies	3,672,612	4,585,000	3,518,000
1201	காகிதாதிகளும் அலுவலக தே.பொருட்களும் லிபி டூஸ் அல்லது காகிதாதிகளின் தேவைகள் Stationery and Office Requisites	2,680,000	3,250,000	2,250,000
1202	எரிபொருளும் உராய்வு நீக்கிகளும் ஊன்மது அல்லது லூபிரிகண்ட் Fuel and Lubricants	862,392	1,000,000	800,000
1203	சீருடைமும் உணவும் காலாடும் அல்லது கிடை Diets and Uniforms	48,250	90,000	168,000
1205	ஏனையவை பிற Others	81,970	225,000	225,000
1206	இயந்திர, இலத்திரனியல் பொருட்கள் மெக்கானிக்கல் அல்லது மின்னணுவியல் Mechanical and Electrical Goods	0	20,000	75,000
13	பராமரிப்பு செலவினங்கள் பராமரிப்பு Maintenance Expenditure	1,986,133	3,475,000	1,820,000
1301	வாகனங்கள் பொருட்கள் Vehicles	1,096,247	1,400,000	1,100,000
1302	பொறித்தொகுதி, இயந்திரங்கள் மற்றும் உபகரணங்கள் பொறித்தொகுதி, இயந்திரங்கள் மற்றும் உபகரணங்கள் Plant, Machinery and Equipment	741,551	1,100,000	550,000
1303	கட்டிடங்கள் மற்றும் கட்டமைப்புகள் கட்டிடக்கலை அல்லது கட்டமைப்புகள் Buildings & Structures	128,335	750,000	100,000
1304	ஏனையவை பிற Others	20,000	225,000	70,000
14	ஒப்பந்த சேவைகள் இயந்திரம் அல்லது Contractual Services	10,102,346	12,540,000	18,355,000
1401	போக்குவரத்து பொருட்கள் Transport	0	125,000	15,000
1402	தபாலும் தொலைத்தொடர்பும் தபாலும் தொலைத்தொடர்பும் Postal and Communication	4,500,000	6,100,000	11,550,000
1403	மின்சாரமும் நீரும் மின்சாரம் அல்லது நீர் Electricity and Water	2,520,000	3,255,000	2,700,000

குறியீடு கode	பிரிவு / விடயத்தலைப்பு காண்பெயர் / பொருள் Category / Object Title	2016 உண்மை பகை Actual	2017 மதிப்பீடு ඇස්තමේන්තුව Estimate	2018 மதிப்பீடு ඇස්තමේන්තුව Estimate
1404	வாடகை, கூலிக்கட்டணம் மற்றும் உள்ளூர் வரிகள் Rents, Rates and Local Taxes	593,103	560,000	330,000
1409	ஏனையவை Others	2,489,243	2,500,000	3,760,000
15	மாற்றல்கள் தொகுதி கிடுகிடு கிடுகிடு Transfers and Grants	149,995	200,000	200,000
1506	அரசு ஊழியர்களுக்கான சொத்து கடன் வட்டி Property Loan interest to Public Servants	149,995	200,000	200,000
17	மானியங்கள் மற்றும் ஏனைய மீ.வ.செலவுகள் Subsidies and Other Recurrent Expenses	3,258,754	4,600,000	5,507,000
1703	ஏனையவை Others	3,258,754	4,600,000	5,507,000
2	சி.பி.ஐ - பிரமாண அடிப்படையிலான கொடை CBG - Criteria Based Grant	201,363,426	200,000,000	229,500,000
20	மூல. சொத்துகளின் புனர்தீர்மானம் விரிவாக்கம் Reha. & Imp. of Capital Assets	197,513,426	375,000	125,000
2001	கட்டிடங்கள் மற்றும் கட்டமைப்புகள் Buildings and Structures	49,885	225,000	25,000
2002	பொறித்தொகுதி, இயந்திரங்கள் மற்றும் உபகரணங்கள் Plant, Machinery and Equipment	50,000	50,000	50,000
2003	வாகனங்கள் Vehicles	50,000	100,000	50,000
2004	உட்கட்டமைப்பு Infrastructure	197,363,541	0	0
21	மூல. சொத்துகளின் கொள்வனவு Acquisition of Capital Assets	3,850,000	1,625,000	1,375,000
2102	தளபாடமும், அலுவலக உபகரணங்களும் Furniture and Office Equipment	1,000,000	1,000,000	500,000
2103	பொறித்தொகுதி, இயந்திரங்கள் மற்றும் உபகரணங்கள் Plant, Machinery and Equipment	2,850,000	625,000	875,000
25	ஏனைய மூலதனச் செலவுகள் Other Capital Expenditure	0	198,000,000	228,000,000
2502	ஏனைய முதலீடுகள் Other Investments	0	198,000,000	228,000,000
மொத்த செலவினம் Total Expenditure		302,882,066	314,200,000	390,908,000

தலைப்புக்கள் ரீதியாக பதவியினர் தொகுப்பு கீழ்க்கண்ட அடிப்படையில்

Summary of Cadre by Head

இல நா. NO	சேவை மட்டம் பெயர் Service Level	அனுமதிக்கப்பட்ட அளவு Approved	2017 மதிப்பீடு ඇස්තමේන්තුව Estimate	2018 மதிப்பீடு ඇස්තමේන්තුව Estimate
4	சிரேஷ்ட மட்டம் Senior Level	4	3	3
3	மூன்றாம் மட்டம் Tertiary Level	32	32	32
2	இரண்டாம் மட்டம் Secondary Level	86	85	81
1	ஆரம்ப மட்டம் Primary Level	47	45	44
மொத்தம் Total		169	165	160

நிதி மூலங்கள் ரீதியாக செலவினங்களின் தொகுப்பு ஜல ஜலாகுடி அனுபவ வியாதி காரணம்

Summary of EXpenditure by Source of Finance

ரூபா. ரூ. Rs.

குறியீடு கொடை Code	பிரிவு / விடயத்தலைப்பு காணியை / வியாதி Category / Object Title	2016 உண்மை கொடை Actual	2017 மதிப்பீடு அனுபவம் Estimate	2018 மதிப்பீடு அனுபவம் Estimate
1	தொகுதிக்கொடை காணியை Block Grant	101,518,640	114,200,000	161,408,000
2	சி.பி.ஐ - பிரமாண அடிப்படையிலான கொடை கி.பி.ஐ - ரூபா வாரியை CBG - Criteria Based Grant	201,363,426	200,000,000	229,500,000
மொத்த செலவினம் கொடை		302,882,066	314,200,000	390,908,000

விடயக்குறியீடு ரீதியாக செலவினங்களின் தொகுப்பு வியாதி அனுபவ வியாதி காரணம்

Summary of Expenditure by Category

ரூபா. ரூ. Rs.

குறியீடு கொடை Code	பிரிவு / விடயத்தலைப்பு காணியை / வியாதி Category / Object Title	2016 உண்மை கொடை Actual	2017 மதிப்பீடு அனுபவம் Estimate	2018 மதிப்பீடு அனுபவம் Estimate
1	தொகுதிக்கொடை காணியை Block Grant	101,518,640	114,200,000	161,408,000
10	ஆளுக்கிரிய வேதனாதிக்கள் புள்ளி அனுபவம் Personal Emoluments	78,494,598	84,200,000	125,908,000
11	பிரயாண செலவு அனுபவம் Travelling Expenses	3,854,202	4,600,000	6,100,000
12	வழங்கல்கள் கொடை Supplies	3,672,612	4,585,000	3,518,000
13	பராமரிப்பு செலவினங்கள் கொடை Maintenance Expenditure	1,986,133	3,475,000	1,820,000
14	ஒப்பந்த சேவைகள் கொடை Contractual Services	10,102,346	12,540,000	18,355,000
15	மாற்றல்கள் கொடை Transfers and Grants	149,995	200,000	200,000
17	மாணியங்கள் மற்றும் ஏனைய மீ.வ.செலவுகள் கொடை Subsidies and Other Recurrent Expenses	3,258,754	4,600,000	5,507,000
2	சி.பி.ஐ - பிரமாண அடிப்படையிலான கொடை கி.பி.ஐ - ரூபா வாரியை CBG - Criteria Based Grant	201,363,426	200,000,000	229,500,000
20	மூல. சொத்துக்களின் புனர்தீர்மானம் மற்றும் விரிவாக்கம் கொடை Reha. & Imp. of Capital Assets	197,513,426	375,000	125,000
21	மூல. சொத்துக்களின் கொள்வனவு கொடை Acquisition of Capital Assets	3,850,000	1,625,000	1,375,000
25	ஏனைய மூலதன செலவுகள் கொடை Other Capital Expenditure	0	198,000,000	228,000,000
மொத்த செலவினம் கொடை		302,882,066	314,200,000	390,908,000

தலைப்பு கீழ்க Head	402	மாகாண பேரவைச் செயலகம் பலாந் டை லேகை கார்டாலய Provincial Council Secretariat
நிகழ்ச்சித்திட்டம் வட்டவகை Programme	03	மாகாண நிர்வாகம் பலாந் பரிசாலகை Provincial Administration
கருத்திட்டம் வாசலகை Project	01	சபை விவகாரங்கள் டை கபட்டகை Council Affairs

விடயக்குறியீடு ரீதியாக செலவினங்களின் தொகுப்பு வடய விசய அனுப விடகை டார்ட்டய
Summary of Expenditure by Object Code

ரூபா. ரூ. Rs.

குறியீடு பட்டகை Code	பிரிவு / விடயத்தலைப்பு கார்ட்டய / வடய விசய Category / Object Title	2016 உண்மை டை Actual	2017 மதிப்பீடு அடயகை Estimate	2018 மதிப்பீடு அடயகை Estimate
1	தொகுதிக் கொடை பாறுகை பூடகை Block Grant	79,668,304	91,200,000	137,350,000
10	ஆளுக்குரிய வேதனாதிகள் பூடகை பரிசலகை Personal Emoluments	66,061,300	70,200,000	112,350,000
1001	சம்பளமும் கூலியும் வட்டய் டை பரிசலகை Salaries and Wages	29,960,300	30,000,000	39,676,000
1002	மேலதிக நேர, விடுமுறைக் கொடுப்பனவுகள் அகிகை டை திவாடகை வட்டய் Overtime and Holiday Payments	250,000	200,000	350,000
1003	ஏபைபை பட்டகை பரிசலகை Other Allowances	35,851,000	40,000,000	72,324,000
11	பிரயாணச் செலவு டை விடகை Travelling Expenses	3,735,000	4,500,000	6,000,000
1101	உள்நாட்டு பிரயாணம் டை விடகை - டேகை Travelling - Domestic	3,735,000	4,500,000	6,000,000
12	வழங்கல்கள் டை Supplies	1,418,750	2,550,000	1,348,000
1201	காகிதாதிகளும் அலுவலக தே.பொருட்களும் லிபி டை டை கார்டாலய அபசயகை Stationery and Office Requisites	1,180,000	2,000,000	750,000
1202	எரிபொருளும் உராய்வு நககிகளும் ஓய்கை டை லிபிபி கை Fuel and Lubricants	212,500	300,000	200,000
1203	சீருடையும் உணவும் ககை டை கை கை Diets and Uniforms	24,250	40,000	148,000
1205	ஏபைபை பரிசலகை Others	2,000	200,000	200,000
1206	இயந்திர, இலத்திரனியல் பொருட்கள் யகைபகை டை வட்டய் ரூபகை Mechanical and Electrical Goods	0	10,000	50,000
13	பராமரிப்பு செலவினங்கள் டை விடகை Maintenance Expenditure	803,500	2,400,000	650,000
1301	வாகனங்கள் பரிசலகை Vehicles	750,000	1,000,000	500,000
1302	பொறித்தொகுதி, இயந்திரங்கள் மற்றும் உபகரணங்கள் டை டை யகைபகை Plant, Machinery and Equipment	40,000	500,000	50,000
1303	கட்டடங்கள் மற்றும் கட்டமைப்புகள் டை கை டை Buildings & Structures	13,500	700,000	50,000

குறியீடு கode	பிரிவு / விடயத்தலைப்பு காணிடம் / பாய் பிலை Category / Object Title	2016 உண்மை சங்கடம் Actual	2017 மதிப்பீடு අස්තමේන්තුව Estimate	2018 மதிப்பீடு අස්තමේන්තුව Estimate
1304	ஏனையவை பிறை Others	0	200,000	50,000
14	ஒப்பந்த சேவைகள் கிபிஐஐ தகவல் Contractual Services	4,600,000	7,150,000	11,695,000
1401	போக்குவரத்து புலாண Transport	0	100,000	10,000
1402	தபாலும் தொலைத்தொடர்பும் தொடர்பு தகவல் துறை Postal and Communication	4,000,000	5,500,000	11,000,000
1403	மின்சாரமும் நீரும் பிடிபி தகவல் Electricity and Water	100,000	1,000,000	350,000
1404	வாடகை, கூலிக்கட்டணம் மற்றும் உள்ளூர் வரிகள் உட்கட்டணம், வட்டிகள் மற்றும் உள்ளூர் வரிகள் Rents, Rates and Local Taxes	500,000	550,000	325,000
1409	ஏனையவை பிறை Others	0	0	10,000
17	மானியங்கள் மற்றும் ஏனைய மீ.வ.செலவுகள் பிறைகள் மற்றும் ஏனைய மீ.வ.செலவுகள் Subsidies and Other Recurrent Expenses	3,049,754	4,400,000	5,307,000
1703	ஏனையவை பிறை Others	3,049,754	4,400,000	5,307,000
2	சி.பி.ஐஐ - பிரமாண அடிப்படையிலான கொடை சி.பி.ஐஐ - பராமாண அடிப்படையிலான கொடை CBG - Criteria Based Grant	197,363,541	198,000,000	228,000,000
20	மூல. சொத்துகளின் புனர்தீர்மானமும் விரிவாக்கமும் மூல. சொத்துகளின் புனர்தீர்மானமும் விரிவாக்கமும் Reha. & Imp. of Capital Assets	197,363,541	0	0
2004	உட்கட்டமைப்பு புலாண Infrastructure	197,363,541	0	0
25	ஏனைய மூலதனச் செலவுகள் ஏனைய மூலதனச் செலவுகள் Other Capital Expenditure	0	198,000,000	228,000,000
2502	ஏனைய முதலீடுகள் ஏனைய முதலீடுகள் Other Investments	0	198,000,000	228,000,000
மொத்த செலவினம் மொத்த செலவினம் Total Expenditure		277,031,845	289,200,000	365,350,000

தலைப்பு கீழ்க Head	402	மாகாண பேரவைச் செயலகம் பலாந் சமா லேகை கார்ப்பாலய Provincial Council Secretariat
நிகழ்ச்சித்திட்டம் வட்டியுடைய Programme	03	மாகாண நிர்வாகம் பலாந் பரிசாஸன Provincial Administration
கருத்திட்டம் வாசாஸன Project	02	பொது நிர்வாகமும் நிதியும் சோத பரிசாஸன கா லுஸ General Administration & Finance

**விடயக்குறியீடு ரீதியாக செலவினங்களின் தொகுப்பு வடய விசய அனுப விடயத்தி சார்பு
Summary of Expenditure by Object Code**

ரூபா. லு ரs.

குறியீடு பாஸன Code	பிரிவு / விடயத்தலைப்பு காஸனய / வடய விசய Category / Object Title	2016 உண்மை பாஸன Actual	2017 மதிப்பீடு அடயதமேதது Estimate	2018 மதிப்பீடு அடயதமேதது Estimate
1	தொகுதிக் கொட பாஸனய குடா Block Grant	21,850,336	23,000,000	24,058,000
10	ஆஸுக்குரிய வேதனாதிகள் புடயல பரிசாஸன Personal Emoluments	12,433,298	14,000,000	13,558,000
1001	சம்பளமும் கூலியும் வடயத கா வேதன Salaries and Wages	5,885,185	6,500,000	6,800,000
1002	மேலதிக நேர, விடுமுறைக் கொடுப்பனவுகள் அதிகால கா திவாது தின வடயத Overtime and Holiday Payments	949,835	1,000,000	2,000,000
1003	ஏனைய படிக்கள் வேதன துணை Other Allowances	5,598,278	6,500,000	4,758,000
11	பிரயாணச் செலவு யதத விடயத்தி Travelling Expenses	119,202	100,000	100,000
1101	உள்நாட்டு பிரயாணம் யதத விடயத்தி - லேகிய Travelling - Domestic	119,202	100,000	100,000
12	வழங்கல்கள் பாஸனய Supplies	2,253,862	2,035,000	2,170,000
1201	காகிதாதிகளும் அலுவலக தே.பொருட்களும் லேகிய துலா கா காஸனயலய அபயாஸன Stationery and Office Requisites	1,500,000	1,250,000	1,500,000
1202	எரிபொருளும் உராய்வு நீக்கிகளும் ஓயதத கா லேகிய லேகிய Fuel and Lubricants	649,892	700,000	600,000
1203	சீருடயும் உணவு அபயாஸன கா திலு ஆடய Diets and Uniforms	24,000	50,000	20,000
1205	ஏனையவை வேதன Others	79,970	25,000	25,000
1206	இயந்திர, இலத்திரனியல் பொருட்கள் யதததததததத கா திலு லுபயாஸன Mechanical and Electrical Goods	0	10,000	25,000
13	பராமரிப்பு செலவினங்கள் யதததத விடயத்தி Maintenance Expenditure	1,182,633	1,075,000	1,170,000
1301	வாகனங்கள் பாஸனய Vehicles	346,247	400,000	600,000
1302	பொறித்தொகுதி, இயந்திரங்கள் மற்றும் உபகரணங்கள் யததத கா யதததததததத Plant, Machinery and Equipment	701,551	600,000	500,000
1303	கட்டடங்கள் மற்றும் கட்டமைப்புகள் பாஸனயலுதிலு கா லுடயகரி Buildings & Structures	114,835	50,000	50,000

குறியீடு பெயர் Code	பிரிவு / விடயத்தலைப்பு காண்பெயர் / பொருள் பெயர் Category / Object Title	2016 உண்மை பெறுப Actual	2017 மதிப்பீடு அளவீடு Estimate	2018 மதிப்பீடு அளவீடு Estimate
1304	ஏனையவை Others	20,000	25,000	20,000
14	ஒப்பந்த சேவைகள் கிடைக்காத சேவைகள் Contractual Services	5,502,346	5,390,000	6,660,000
1401	போக்குவரத்து பொருள் Transport	0	25,000	5,000
1402	தொலைபேசி, தொலைக்காட்சி மற்றும் பொது தொடர்பு Postal and Communication	500,000	600,000	550,000
1403	மின்சாரமும் நீரும் புறநீர் மற்றும் Electricity and Water	2,420,000	2,255,000	2,350,000
1404	வாடகை, கூலிக்கட்டணம் மற்றும் உள்நகர் வரி கட்டணம் Rents, Rates and Local Taxes	93,103	10,000	5,000
1409	ஏனையவை Others	2,489,243	2,500,000	3,750,000
15	மாற்றல்கள் தொகுதி அல்லது Transfers and Grants	149,995	200,000	200,000
1506	அரசு ஊழியர்களுக்கான சொத்து கடன் வட்டி பொது சேவையினுடைய Property Loan interest to Public Servants	149,995	200,000	200,000
17	மாண்புமிகு மற்றும் ஏனைய மீ.வ.செலவுகள் மற்றும் Subsidies and Other Recurrent Expenses	209,000	200,000	200,000
1703	ஏனையவை Others	209,000	200,000	200,000
2	சி.பி.ஐ - பிரமாண அடிப்படையிலான கொடை கிடைக்காத CBG - Criteria Based Grant	3,999,885	2,000,000	1,500,000
20	மூல. சொத்துகளின் புனர்தீர்மானமும் விரிவாக்கமும் மற்றும் Reha. & Imp. of Capital Assets	149,885	375,000	125,000
2001	கட்டிடங்கள் மற்றும் கட்டமைப்புகள் மற்றும் Buildings and Structures	49,885	225,000	25,000
2002	பொறித்தொகுதி, இயந்திரங்கள் மற்றும் உபகரணங்கள் மற்றும் Plant, Machinery and Equipment	50,000	50,000	50,000
2003	வாகனங்கள் மற்றும் Vehicles	50,000	100,000	50,000
21	மூல. சொத்துகளின் கொள்வனவு மற்றும் Acquisition of Capital Assets	3,850,000	1,625,000	1,375,000
2102	தளபாடமும், அலுவலக உபகரணங்களும் மற்றும் Furniture and Office Equipment	1,000,000	1,000,000	500,000
2103	பொறித்தொகுதி, இயந்திரங்கள் மற்றும் உபகரணங்கள் மற்றும் Plant, Machinery and Equipment	2,850,000	625,000	875,000
மொத்த செலவினம்		25,850,221	25,000,000	25,558,000

மாகாண கூட்டுறவு ஊழியர் ஆணைக்குழு

பணிக்கூற்று

வடமாகாணத்திலுள்ள வினைத்திறனும் விளைபயனும் கொண்ட வேலை செய்யும் ஆற்றலை கூட்டுறவு மயப்படுத்தல்.

பிரதான தொழிற்பாடுகள்

- கூட்டுறவுச் சங்கங்களுக்கு அனைத்து ஊழியர்களைச் சேர்த்துக் கொள்ளுதல் மற்றும் மேம்படுத்துவதற்கான தொழில் நிபந்தனைகள் மற்றும் அடிப்படையான கொள்கை உள்ளடக்கப்பட்ட காரியக் கிரமங்களை நிர்ணயித்தல்.
- ஆணையாளரின் கலந்தாலோசனையுடன் கூட்டுறவுச் சங்கத்தில் எந்தவொரு பதவிக்கும் நியமனம் செய்வதற்கு இருக்க வேண்டிய தகுதிகளை நிர்ணயித்தல், எந்தவொரு வகுப்பு அல்லது தரத்தின் பதவிக்ரம சம்பள அளவுத்திட்டத்தை நிர்ணயித்தல். காலத்திற்குக் காலம் அவ்வாறு நிர்ணயித்த சம்பளத்தைத் திருத்தத்திற்கு உட்படுத்துதல் போன்ற விடயங்கள் பற்றிய தீர்மானங்களை மேற்கொள்ளல்.
- ஆணைக்குழு நிர்ணயித்த சம்பள அளவுத்திட்டத்தின் படி சம்பளம் வழங்கும்படி கூட்டுறவுச் சங்கங்களுக்கு ஆணையிடல்.
- கூட்டுறவுச் சங்கங்களால் தனது ஊழியர்களுக்கு எதிராக மேற்கொள்ளும் ஒழுக்காற்று நடவடிக்கையின் போது பின்பற்ற வேண்டிய நடைமுறைகளை நிர்ணயித்தல், அவற்றை நடைமுறைப்படுத்துவதற்கான அதிகாரங்களை நிர்ணயித்தல் மற்றும் நிர்ணயித்த காலப்பகுதியில் ஒழுக்காற்று நடவடிக்கையை நடாத்தி முடிக்குமாறு சங்கங்களுக்கு அறிவிப்புகளை விடுத்தல்.
- எந்தவொரு கூட்டுறவுச் சங்கமும் தனது ஊழியர் பற்றி எம்மாதிரியான அறிக்கைகளை வைத்திருக்க வேண்டும் என்பதை நிர்ணயித்தல்.
- ஆணைக்குழுவிற்கு ஊழியர்களைப் பற்றித் தேவைப்படும் கடிதக் கோவைகள் வேறு ஆவணங்கள் மற்றும் விபர அறிக்கைகள் குறிப்பிட்ட தினத்திற்கு முன் ஆணைக்குழுவுக்குச் சமர்ப்பிக்கும் படி அல்லது வழங்கும் படி எந்தவொரு சங்கத்திற்கும் ஆணையிடல்.
- ஆணைக்குழுவுக்கு அனுப்பப்படும் மேன்முறையீடுகள் தொடர்பாகத் தேவையான விசாரணை பரிந்துரையுடன் ஆணைக்குழுவுக்கு அறிக்கையிடுவதற்கு மேன்முறையீட்டு விசாரணை அதிகாரியை அல்லது அதிகாரிகளுடனான சபையை நியமித்தல்.
- கூட்டுறவுச் சங்கத்தின் எவரேனும் ஊழியரின் செயற்பாடுகள் தொடர்பில் ஒழுக்காற்று விசாரணை இடம்பெற்று அவ் ஊழியரினால் அந்தச் சங்கம் வழங்கிய ஒழுக்காற்று நடவடிக்கைக்கு எதிராக ஆணைக்குழுவுக்கு மேன்முறையீடு செய்துள்ள விடத்து அத்தகைய மேன்முறையீட்டைக் கவனத்தில் கொண்டு அத்தகைய ஊழியரை மீண்டும் சேவையில் சேர்த்துக் கொள்வது உள்ளடங்கலான ஆணைக்குழு வழங்கும் கட்டளைகளை குறிப்பிடப்பட்டிருக்கும் விதத்தில் ஏற்று நடவடிக்கை எடுக்குமாறு கூட்டுறவுச் சங்கங்களுக்கு ஆணையிடல்.
- தமது சேவையிலிருந்து பதவி முடிவுறுத்தப்பட்ட பணியாளர்களுக்கு உரிய பணிக்கொடை அல்லது வேறு உபகாரக் கொடுப்பனவுகளை ஊழியருக்கு வழங்குவது தொடர்பாக கொள்கைகளை வகுத்தல்.

පළාත් සමූපකාර සේවක කොමිෂන් සභාව

මෙහෙවර

උතුරු පළාත තුළ කාර්යක්ෂම, ඵලදායී සහ වර්ධනමය ශ්‍රම බලකායක් සමූපකාර අංශය තුළින් බිහිකිරීම.

ප්‍රධාන කාර්යයන්

- සමූපකාර සමිතිවලට සියළුම සේවකයින් බඳවා ගැනීම, දියුණු කිරීම සඳහා වෘත්තීය කොන්දේසි සහ මූලික ප තිපත්ති ඇතැම් කායා= ක මයක් නිශ්චය කිරීම.
- සමූපකාර සමිතිය කිසියම් තනතුරකට සේවකයින් පත් කිරීමේදී මවුත් සතාව තිබිය යුත් සුදුසුකම් නිශ්චය කිරීම, යම් පංතියකරුගේ නියත තනතුරට අදාල වැටුප් ක ම නිශ්චය කිරීම, කලින් කලට එසේ නිශ්චය කරන ලද වැටුප් ක ම සංශෝධනයට ලක් කිරීම, එසේම කොමසාරිස් විමසා එවැනි කරුණු පිළිබඳව තීරණය කිරීම.
- කොමිෂන් සභාව එසේ නිශ්චය කරන ලද වැටුප් ක මය අනුව වැටුප් ගෙවන ලෙසට සමූපකාර සමිතියට නියෝග කිරීම.
- සමූපකාර සමිතිය තම සේවකයින්ට විරුද්ධව පවත්වන විනය කටයුත්තුවලදී අනුගමනය කල යුත් කායා= පටිපාටිය නිශ්චය කිරීම සහ කි යාත්මක කිරීම සඳහා වන බලතල නිශ්චය කිරීම සහ කරන ලද කාලය තා්ලදී විනය කටයුත්ත අවසන් කරන ලෙස සමූපකාර සමිතිය දැනුවත් කිරීම.
- යම් සමූපකාර සමිතියක තම සේවකයින් පිළිබඳව කා්මන ආකාරයේ වාත-ාවන් පවත්වාගෙන යායුත්තද යන්න නිශ්චය කිරීම.
- තම සේවකයින් පිළිබඳව කොමිෂන් සභාවට අවශ්‍ය වන ලිපිගොණු සහ වෙනත් ලියකියවිලි හෝ විස්තර වාත-1, නියමිත දිනට පෙර කොමිෂන් සභාව වෙත ඉදිරිපත් කරන ලෙස හෝ නිකා්ත් කරන ලෙස සමිතියට නියම කිරීම.
- කොමිෂන් සභාව වෙත එවනු ලබන අභියාචනා පිළිබඳව අවශ්‍ය පරික්ෂණ පවත්වා නිඊදේශ සහිතව කෙමිෂන් සභාවට වාත-1 කිරීම සඳහා අභියාචනා පරික්ෂණ නිලධාරී හෝ නිලධාරීන්ගෙන් සමත්විත මණ්ඩලයක් පත් කිරීම.
- සමූපකාර සමිතිය කිසියම් සේවකයෙකා්ගේ කි යාකලාපය පිළිබඳව විනය පරික්ෂණය පවත්වා එකී සේවකයා විසින් සමිතිය නිකා්ත් කල විනය නියෝගයට එරෙහිව කොමිෂන් සභාව වෙත අභියාචනාවක් කර ඇති අවස්ථාවලදී එවැනි අභියාචනාව සැලකිල්ලට ගෙන එම සේවකයාට නැවත සේවයේ යෙදවීම ඇතා්එව, කොමිෂන් සභාවෙ නිකා්ත් කරන නියෝග එහි සඳහන් ආකාරයට කි යාත්මක කරන ලෙස සමූපකාර සමිතියෙන් ඉල්ලා සිටිය හැකිය.
- සේවකයින් තම සේවය අවසන් කිරීමේදී පාරිකෝෂිත හෝ වෙනත් ප තිලාහ ගෙවීමේදී ඒ සඳහා වන ප තිපත්ති නිශ්චය කිරීම.

Provincial Co-operative Employees Commission

Mission

Efficient, effective and conducting work force in Northern Province through co-operative sector.

Key functions

- To determine all matters relating to methods of recruitment to or and conditions of employment of employees of, Co-operative Societies, and the principles to be followed by such societies in making appointments and in making promotions from one post, in a Co-operative Society to another post in the same society.
- To determine the qualifications necessary for appointment to any such post, to fix the scales of salaries to be attached to any such post or posts in any class or grade, to revise or adjust such scales of salaries from time to time, in consultation with the Commissioner and to establish such consultative machinery as the Commission may deem necessary to assist it in determining the remuneration and conditions of service of co-operative employees.
- To require Co-operative Societies to pay salaries in accordance with the salary scales fixed by the Commission for any post or posts in any class or grade.
- To determine the procedure or procedures to be followed by any Co-operative Society in exercising its rights of disciplinary against its employees, to call upon any Co-operative Society to complete disciplinary inquiries against its employees within a time stipulated by the Commission and to hear appeals arising out of any disciplinary orders made by any Co-operative society.
- To call upon any Co-operative Society to keep the prescribed records relating to employees of that society.
- To call upon any Co-operative Society to furnish before a specified date such files, other documents or information as the Commission may require in respect of any employees of that society.
- To nominate a panel or panels of officers to make such inquiries as are necessary on appeals that are referred by the Commission to such panel or panels and to report thereon to the Commission.
- To require any Co-operative Society to carry out such instructions as indicated there in, including instructions relating to reinstatement, as may be given by the Commission in regard to any employees of such society, where the conduct of the employee has been the subject of an inquiry and the employee had appealed to the Commission against the decision of the society.
- To determine the general principles in accordance with which gratuity or other benefits may be granted to employees on the termination of their services.

தலைப்பு
கீழ்க்கண்ட
Head

403

மாகாண கூட்டுறவு ஊழியர் ஆணைக்குழு
பலாந் සමපකාර සේවක කොමිෂන් සභාව
Provincial Co-operative Employees Commission

விடயக்குறியீடு ரீதியாக செலவினங்களின் தொகுப்பு வரவு விலகல் அனுபவ விவரம்
Summary of Expenditure by Object Code

ரூபா. ரூ. Rs.

குறியீடு கode	பிரிவு / விடயத்தலைப்பு காணொலி / வரவு விலகல் Category / Object Title	2016 உண்மை வரவு Actual	2017 மதிப்பீடு அளவீடு Estimate	2018 மதிப்பீடு அளவீடு Estimate
1	தொகுதிக்கொடை பகுதிக்கொடை Block Grant	9,254,057	10,492,000	12,451,000
10	ஆளுங்குரிய வேதனாதிக்கள் புத்தக விலகல் Personal Emoluments	6,576,080	7,779,000	8,651,000
1001	சம்பளமும் கூலியும் விலகல் அல்லது வேதனை Salaries and Wages	3,003,218	4,140,000	5,581,000
1002	மேலதிக நேர, விடுமுறைக் கொடுப்பனவுகள் அதிக நேர அல்லது விடுமுறை Overtime and Holiday Payments	198,901	300,000	300,000
1003	ஏனைய விலகல் வேதனை அல்லது Other Allowances	3,373,961	3,339,000	2,770,000
11	பிரயாணச் செலவு அனுபவ விவரம் Travelling Expenses	216,000	227,000	300,000
1101	உள்நாட்டு பிரயாணம் அனுபவ விவரம் - தேசிய Travelling - Domestic	216,000	227,000	300,000
12	வழங்கல்கள் பொருள் Supplies	287,646	438,000	614,000
1201	காகிதங்களும் அலுவலக தே.பொருள்களும் பிபி டூஸ் அல்லது காணொலி தேவைகள் Stationery and Office Requisites	219,990	150,000	300,000
1202	எரிபொருளும் உராய்வு நீக்கிகளும் ஓயிலை அல்லது லூபிரிகன்ட்ஸ் Fuel and Lubricants	59,656	275,000	300,000
1203	சீருடைமும் உணவும் உணவு அல்லது சீருடை Diets and Uniforms	8,000	8,000	4,000
1206	இயந்திர, இலத்திரனியல் பொருள்கள் மெக்கானிக்கல் அல்லது மின்னியல் பொருள்கள் Mechanical and Electrical Goods	0	5,000	10,000
13	பராமரிப்பு செலவினங்கள் அனுபவ விவரம் Maintenance Expenditure	149,415	91,000	470,000
1301	வாகனங்கள் வாகனங்கள் Vehicles	92,872	50,000	350,000
1302	பொறித்தொகுதி, இயந்திரங்கள் மற்றும் உபகரணங்கள் பொறி அல்லது இயந்திரங்கள் Plant, Machinery and Equipment	54,543	33,000	100,000
1303	கட்டடங்கள் மற்றும் கட்டமைப்புகள் கட்டிடக்கலை அல்லது கட்டமைப்புகள் Buildings & Structures	2,000	8,000	20,000
14	ஒப்பந்த சேவைகள் கிடைக்காத அல்லது வேலை Contractual Services	1,432,601	1,467,000	1,830,000
1402	தபாலும் தொலைத்தொடர்பும் தபால் அல்லது தொலைத்தொடர்பு Postal and Communication	136,958	130,000	150,000
1403	மின்சாரமும் நீரும் மின்சாரம் அல்லது நீர் Electricity and Water	99,123	110,000	250,000

குறியீடு கோடு Code	பிரிவு / விடயத்தலைப்பு காண்பிய / விடய தலைப்பு Category / Object Title	2016 உண்மை சமூக Actual	2017 மதிப்பீடு அளவீதமானது Estimate	2018 மதிப்பீடு அளவீதமானது Estimate
1404	வாடகை, கூலிக்கட்டணம் மற்றும் உள்நூர் வரிகள் Rents, Rates and Local Taxes	420,000	420,000	480,000
1409	ஏனையவை Others	776,520	807,000	950,000
15	மாற்றல்கள் அடங்கலாக கிரான்ட்ஸ் Transfers and Grants	99,483	120,000	250,000
1506	அரசு ஊழியர்களுக்கான சொத்து கடன் வட்டி Property Loan interest to Public Servants	99,483	120,000	250,000
17	மானியங்கள் மற்றும் ஏனைய மீ.வ.செலவுகள் Subsidies and Other Recurrent Expenses	492,832	370,000	336,000
1703	ஏனையவை Others	492,832	370,000	336,000
2	சி.பி.ஐ - பிரமாண அடிப்படையிலான கொடை சி.பி.ஐ - சூழலாசன சாத்திய சூழலாசன CBG - Criteria Based Grant	1,856,756	1,000,000	200,000
20	மூல. சொத்துகளின் புனர்தீர்மானமும் விரிவாக்கமும் இலாப வந்தளிப்பு சூழலாசன சாத்திய சூழலாசன Reha. & Imp. of Capital Assets	491,769	650,000	50,000
2001	கட்டடங்கள் மற்றும் கட்டமைப்புகள் Buildings and Structures	235,000	220,000	0
2002	பொறித்தொகுதி, இயந்திரங்கள் மற்றும் உபகரணங்கள் Plant, Machinery and Equipment	56,769	30,000	0
2003	வாகனங்கள் Vehicles	200,000	400,000	50,000
21	மூல. சொத்துகளின் கொள்வனவு இலாப வந்தளிப்பு சூழலாசன சாத்திய சூழலாசன Acquisition of Capital Assets	1,364,987	350,000	150,000
2102	தளபாடமும், அலுவலக உபகரணங்களும் Furniture and Office Equipment	1,139,987	350,000	150,000
2103	பொறித்தொகுதி, இயந்திரங்கள் மற்றும் உபகரணங்கள் Plant, Machinery and Equipment	225,000	0	0
மொத்த செலவினம்		11,110,813	11,492,000	12,651,000

தலைப்புகள் ரீதியாக பதவியினர் தொகுப்பு கீழ்க்கண்ட அளவு காட்டும் அறிக்கை
Summary of Cadre by Head

இல நா. NO	சேவை மட்டம் தரம் Service Level	அனுமதிக்கப்பட்ட அளவு Approved	2017 மதிப்பீடு அளவீதமானது Estimate	2018 மதிப்பீடு அளவீதமானது Estimate
4	சிரேஷ்ட மட்டம் Senior Level	4	4	4
3	மூன்றாம் மட்டம் Tertiary Level	1	1	1
2	இரண்டாம் மட்டம் Secondary Level	10	9	10
1	ஆரம்ப மட்டம் Primary Level	3	2	2
மொத்தம்		18	16	17

நிதி மூலங்கள் ரீதியாக செலவினங்களின் தொகுப்பு மூல மூலமாக அனுபவிக்கக்கூடிய வகை

Summary of EXpenditure by Source of Finance

ரூபா. ரூ. Rs.

குறியீடு கode	பிரிவு / விடயத்தலைப்பு காண்பெயர் / வகை Category / Object Title	2016 உண்மை வகை Actual	2017 மதிப்பீடு அளவீடு Estimate	2018 மதிப்பீடு அளவீடு Estimate
1	தொகுதிக்கொடை பகுதிக்கொடை Block Grant	9,254,057	10,492,000	12,451,000
2	சி.பி.ஐ - பிரமாண அடிப்படையிலான கொடை சி.பி.ஐ - குறைந்தபட்ச அடிப்படையிலான கொடை CBG - Criteria Based Grant	1,856,756	1,000,000	200,000
மொத்த செலவினம் மூல மூலமாக Total Expenditure		11,110,813	11,492,000	12,651,000

விடயக்குறியீடு ரீதியாக செலவினங்களின் தொகுப்பு வகை வகை அனுபவிக்கக்கூடிய வகை

Summary of Expenditure by Category

ரூபா. ரூ. Rs.

குறியீடு கode	பிரிவு / விடயத்தலைப்பு காண்பெயர் / வகை Category / Object Title	2016 உண்மை வகை Actual	2017 மதிப்பீடு அளவீடு Estimate	2018 மதிப்பீடு அளவீடு Estimate
1	தொகுதிக்கொடை பகுதிக்கொடை Block Grant	9,254,057	10,492,000	12,451,000
10	ஆளுங்குரிய வேதனாதிக்கள் புறமேல் பணிகள் Personal Emoluments	6,576,080	7,779,000	8,651,000
11	பிரயாணச் செலவு வகை வகை Travelling Expenses	216,000	227,000	300,000
12	வழங்கல்கள் பொருள்கள் Supplies	287,646	438,000	614,000
13	பராமரிப்பு செலவினங்கள் வகை வகை Maintenance Expenditure	149,415	91,000	470,000
14	ஒப்பந்த சேவைகள் கிடைக்கக்கூடிய வகை Contractual Services	1,432,601	1,467,000	1,830,000
15	மாற்றல்கள் பணம் பணம் Transfers and Grants	99,483	120,000	250,000
17	மானியங்கள் மற்றும் ஏனைய மீ.வ.செலவுகள் வகை வகை Subsidies and Other Recurrent Expenses	492,832	370,000	336,000
2	சி.பி.ஐ - பிரமாண அடிப்படையிலான கொடை சி.பி.ஐ - குறைந்தபட்ச அடிப்படையிலான கொடை CBG - Criteria Based Grant	1,856,756	1,000,000	200,000
20	மூல. சொத்துக்களின் புனரீதிப்பாணமும் விரிவாக்கமும் மூல. சொத்துக்களின் புனரீதிப்பாணமும் விரிவாக்கமும் Reha. & Imp. of Capital Assets	491,769	650,000	50,000
21	மூல. சொத்துக்களின் கொள்வனவு மூல. சொத்துக்களின் கொள்வனவு Acquisition of Capital Assets	1,364,987	350,000	150,000
மொத்த செலவினம் மூல மூலமாக Total Expenditure		11,110,813	11,492,000	12,651,000

தலைப்பு கீழ்க Head	403	மாகாண கூட்டுறவு ஊழியர் ஆணைக்குழு பலன் ஈழபகாட யேலக கைதீகன் ஈதாவ Provincial Co-operative Employees Commission
நிகழ்ச்சித்திட்டம் வட்டவகை Programme	03	மாகாண நிர்வாகம் பலன் படுபாலகை Provincial Administration
கருத்திட்டம் வாசாகிய Project	02	பொது நிர்வாகமும் நிதியும் புாட படுபாலகை கா துல General Administration & Finance

**விடயக்குறியீடு ரீதியாக செலவினங்களின் தொகுப்பு வடக விகக அது விகடூ ஈராவக
Summary of Expenditure by Object Code**

ரூபா, ரூ. Rs.

குறியீடு கடக Code	பிரிவு / விடயத்தலைப்பு காவலக / வடக விகக Category / Object Title	2016 ஊண்மை காவக Actual	2017 மதிப்பு கூடகதேன்து Estimate	2018 மதிப்பு கூடகதேன்து Estimate
1	தொகுதிக் ககாட ஈதூகிக பூடக Block Grant	9,254,057	10,492,000	12,451,000
10	ஆளுக்குரிய வேதனாதிகள் பூடக படுகடு Personal Emoluments	6,576,080	7,779,000	8,651,000
1001	சம்பளமும் கூலியும் வடக கா படுகை Salaries and Wages	3,003,218	4,140,000	5,581,000
1002	மேலதிக நேர, விடுமுறைக் ககாடுப்பளவுகள் அகால கா கிவாட டக வடக Overtime and Holiday Payments	198,901	300,000	300,000
1003	ஏனைய படுககள் படுகடு டக Other Allowances	3,373,961	3,339,000	2,770,000
11	பிரயாணச் செலவு ககன் விகடூ Travelling Expenses	216,000	227,000	300,000
1101	ஊர்நாட்டு பிரயாணம் ககன் விகடூ - டக Travelling - Domestic	216,000	227,000	300,000
12	வழங்கல்கள் கூபடு Supplies	287,646	438,000	614,000
1201	காகிதாதிகளும் அலுவலக தே.பொருட்களும் படுக டக கா காகாலக டக Stationery and Office Requisites	219,990	150,000	300,000
1202	எரிபொருளும் ஊராய்வு நககிகளும் ஊடுக கா படுகிக கை Fuel and Lubricants	59,656	275,000	300,000
1203	சீருடையும் ஊண்வும் ஊகாட பாக கா கில கூடு Diets and Uniforms	8,000	8,000	4,000
1206	இயந்திர, இலத்திரனியல் பொருட்கள் ஈண்ஜெடுககை கா விகூடு டகககை Mechanical and Electrical Goods	0	5,000	10,000
13	பராமரிப்பு செலவினங்கள் ககன்து விகடூ Maintenance Expenditure	149,415	91,000	470,000
1301	வாகனங்கள் வாகை Vehicles	92,872	50,000	350,000
1302	பொறித்தொகுதி, இயந்திரங்கள் மற்றும் ஊபகரணங்கள் ஈண்ஜெடுககை கா ஈண்ஜெடுககை Plant, Machinery and Equipment	54,543	33,000	100,000
1303	கட்டடங்கள் மற்றும் கட்டமைப்புகள் கககககககக கா கூடுகககக Buildings & Structures	2,000	8,000	20,000
14	ஊப்பந்த சேவைகள் கககககககக கக கக Contractual Services	1,432,601	1,467,000	1,830,000

குறியீடு கode	பிரிவு / விடயத்தலைப்பு காண்ப்ப / 7:1 விக்க Category / Object Title	2016 உண்மை கண்ப்ப Actual	2017 மதிப்பீடு கூட்டகமீன்கூடு Estimate	2018 மதிப்பீடு கூட்டகமீன்கூடு Estimate
1402	தபாலும் தொலைத்தொடர்பும் தூட்டல் கால்கு கால விட்டல் கால்கு கால்கு Postal and Communication	136,958	130,000	150,000
1403	மின்சாரகும் நீரும் விட்டல் கால கால்கு Electricity and Water	99,123	110,000	250,000
1404	வாடகை, கூலிக்கட்டணம் மற்றும் உள்ளூர் வரிகள் வட்ட கால்கு கால கால்கு கால்கு கால்கு கால்கு Rents, Rates and Local Taxes	420,000	420,000	480,000
1409	ஏனையவை கால்கு Others	776,520	807,000	950,000
15	மாற்றல்கள் கால்கு கால்கு கால்கு Transfers and Grants	99,483	120,000	250,000
1506	அரசு ஊழியர்களுக்கான சொத்து கட்டள் வட்டி கால்கு கால்கு கால்கு கால்கு கால்கு Property Loan interest to Public Servants	99,483	120,000	250,000
17	மானியங்கள் மற்றும் ஏனைய மீ.வ.செலவுகள் கால்கு கால்கு கால்கு கால்கு கால்கு Subsidies and Other Recurrent Expenses	492,832	370,000	336,000
1703	ஏனையவை கால்கு Others	492,832	370,000	336,000
2	சி.பி.ஐ. - பிரமாண அடிப்படையிலான கால்கு கால்கு கால்கு கால்கு கால்கு CBG - Criteria Based Grant	1,856,756	1,000,000	200,000
20	மூல. சொத்துகளின் புனர்தீர்மானம் விரிவாக்கமும் கால்கு கால்கு கால்கு கால்கு கால்கு Reha. & Imp. of Capital Assets	491,769	650,000	50,000
2001	கட்டடங்கள் மற்றும் கட்டமைப்புகள் கால்கு கால்கு கால்கு கால்கு கால்கு Buildings and Structures	235,000	220,000	0
2002	பொறித்தொகுதி, இயந்திரங்கள் மற்றும் உபகரணங்கள் கால்கு கால்கு கால்கு கால்கு கால்கு Plant, Machinery and Equipment	56,769	30,000	0
2003	வாகனங்கள் கால்கு Vehicles	200,000	400,000	50,000
21	மூல. சொத்துகளின் கால்கு கால்கு கால்கு கால்கு கால்கு Acquisition of Capital Assets	1,364,987	350,000	150,000
2102	தளபாடமும், அலுவலக உபகரணங்களும் கால்கு கால்கு கால்கு கால்கு கால்கு Furniture and Office Equipment	1,139,987	350,000	150,000
2103	பொறித்தொகுதி, இயந்திரங்கள் மற்றும் உபகரணங்கள் கால்கு கால்கு கால்கு கால்கு கால்கு Plant, Machinery and Equipment	225,000	0	0
மொத்த செலவினம்		11,110,813	11,492,000	12,651,000
கால்கு கால்கு கால்கு கால்கு கால்கு Total Expenditure		11,110,813	11,492,000	12,651,000

Chief Minister's Ministry - Local Government, Lands, Electricity, Housing and Construction, Tourism, Rural Development, Road Development, Motor Traffic and Transport.

Mission

Consensus orientation with sustainable conducive administrative environment, legal framework, good governance, development, empowering and enabling local communities, along with safe and secured transport facilities, thereby ensuring norms, values and preserve standard of living of people of Northern Province.

Key Functions

- Providing leadership for good governance and development initiatives.
- Providing policy guidelines on cross cutting critical matters.
- Facilitating provincial administration to fully explore and utilize the potentials of the 13th amendment and provincial councils act.
- Monitoring and co-ordination of actors at different levels of governance structures and harmonizing all initiatives.
- Ensuring fair and equal access to opportunities and justice to all.
- Upgrading the quality of transport service.
- Developing standard of living of rural community.
- Implementing Motor Traffic act with the view to safeguard public.

முதலமைச்சரின் அமைச்சு - உள்ளூராட்சி, காணி, மின்சக்தி, வீடமைப்பும் நிர்மாணமும், சுற்றுலா, கிராம அபிவிருத்தி, வீதி அபிவிருத்தி, மோட்டார் போக்குவரத்து மற்றும் போக்குவரத்து அமைச்சு

தலைப்பு
கீழ்க்கண்ட
Head 410

புறநகர் அமைச்சு - பஞ்சாயத்து, மின்சக்தி, வீடமைப்பு, வீதி அபிவிருத்தி, மோட்டார் போக்குவரத்து மற்றும் போக்குவரத்து அமைச்சு

Chief Minister's Ministry - Local Government, Lands, Electricity, Housing and Construction, Tourism, Rural Development, Road Development, Motor Traffic and Transport

விடயக்குறியீடு ரீதியாக செலவினங்களின் தொகுப்பு வரவு விவரம் அல்லது பிடிப்பு விவரம்

Summary of Expenditure by Object Code

ரூபா. ரூ. Rs.

குறியீடு கொடுக்க Code	பிரிவு / விடயத்தலைப்பு காணியை / வரவு விவரம் Category / Object Title	2016 உண்மை மதிப்பு Actual	2017 மதிப்பு மதிப்பீடு Estimate	2018 மதிப்பு மதிப்பீடு Estimate
1	தொகுதிக் கொடை பகுதிக் கொடை Block Grant	64,221,773	63,138,000	68,878,000
10	ஆளுங்குரிய வேதனாதிகள் புள்ளி பணிகள் Personal Emoluments	43,797,272	45,700,000	50,178,000
1001	சம்பளமும் கூலியும் வட்டி அல்லது பணிகள் Salaries and Wages	17,630,003	21,550,000	27,554,000
1002	மேலதிக நேர, விடுமுறைக் கொடுப்பனவுகள் அதிக அல்லது விடுமுறை பணிகள் Overtime and Holiday Payments	2,488,365	2,500,000	2,500,000
1003	ஏனைய பணிகள் பிறவிடிகள் Other Allowances	23,678,904	21,650,000	20,124,000
11	பிரயாணச் செலவு பணிகள் Travelling Expenses	1,478,318	1,300,000	1,100,000
1101	உள்நாட்டு பிரயாணம் பணிகள் - தேசிய Travelling - Domestic	1,478,318	1,300,000	1,100,000
12	வழங்கல்கள் பணிகள் Supplies	4,395,210	3,425,000	4,258,000
1201	காகிதங்களும் அலுவலக தே.பொருட்களும் பிடி பணிகள் அல்லது அலுவலக தேவைகள் Stationery and Office Requisites	1,849,168	1,200,000	1,300,000
1202	எரிபொருளும் உராய்வு பணிகளும் Fuel and Lubricants	2,178,701	1,725,000	2,350,000
1203	சீருடையும் உணவும் பணிகள் Diets and Uniforms	40,000	50,000	60,000
1205	ஏனையவை பணிகள் Others	287,573	300,000	398,000
1206	இயந்திர, இலத்திரனியல் பொருட்கள் பணிகள் அல்லது அலுவலக தேவைகள் Mechanical and Electrical Goods	39,768	150,000	150,000
13	பராமரிப்பு செலவினங்கள் பணிகள் Maintenance Expenditure	3,615,650	2,550,000	3,230,000
1301	வாகனங்கள் பணிகள் Vehicles	2,925,330	1,800,000	1,900,000
1302	பொறித்தொகுதி, இயந்திரங்கள் மற்றும் உபகரணங்கள் பணிகள் அல்லது அலுவலக தேவைகள் Plant, Machinery and Equipment	250,484	250,000	130,000
1303	கட்டடங்கள் மற்றும் கட்டமைப்புகள் பணிகள் அல்லது அலுவலக தேவைகள் Buildings & Structures	171,757	200,000	150,000

குறியீடு கொண்ட Code	பிரிவு / விடயத்தலைப்பு காண்பிய / விய பிசய Category / Object Title	2016 உண்மை சகரக Actual	2017 மதிப்பு ஏவுகமேனது Estimate	2018 மதிப்பு ஏவுகமேனது Estimate
1304	ஏனையவை உதன Others	268,079	300,000	1,050,000
14	ஒப்பந்த சேவைகள் கிடுகிடு கத லேவா Contractual Services	6,731,015	5,591,500	6,112,000
1401	பேக்குவரத்து புவகத Transport	0	10,000	0
1402	தபாலும் தொலைத்தொடர்பும் கூபுல் தாப்து தா பிடுலி ச-ஏடு லேவா Postal and Communication	880,466	900,000	960,000
1403	மின்சாரமும் நீரும் பிடுலி தா சலு Electricity and Water	1,196,003	1,952,000	2,572,000
1404	வாடகை, கூலிக்கட்டணம் மற்றும் உள்ளூர் வரிகள் புது கிடு தா சலு தா லுத துதகலுலு துதலு துதகலு துதகலு துதகலு Rents, Rates and Local Taxes	1,592,500	22,500	0
1408	தொழிற்பாட்டு குத்தகையின் கீழ் வாகனக் கொள்வனவுக்காக வாடகை தேவைகிடு கிடுகிடு துதகலு துதகலு துதகலு துதகலு துதகலு துதகலு Lease Rental for Vehicles procured under Operational Leasing	0	10,000	0
1409	ஏனையவை உதன Others	3,062,046	2,697,000	2,580,000
15	மாற்றல்கள் தாடு கிடுகிடு தா துதகலு Transfers and Grants	78,483	100,000	300,000
1506	அரசு ஊழியர்களுக்கான சொத்து கடன் வட்டி தாடு லேவகலுதனதே துதகலு துதகலு துதகலு Property Loan interest to Public Servants	78,483	100,000	300,000
17	மானியங்கள் மற்றும் ஏனைய மீ.வ.செலவுகள் தகலுதாடு தா துதகலு துதகலு துதகலு துதகலு துதகலு Subsidies and Other Recurrent Expenses	4,125,825	4,471,500	3,700,000
1701	இழப்புக்களும் பதிவுகிடுதலும் தாடு தா துதகலு துதகலு Losses and Write-Off	0	1,000	0
1702	ஏதிர்பாராத சேவைகள் தகலுதனதே லேவா Contingency Services	0	50,000	50,000
1703	ஏனையவை உதன Others	4,125,825	4,420,500	3,650,000
2	சி.பி.கிடு - பிரமாண அடிப்படையிலான கொடை கிடுகிடு - துதகலு துதகலு துதகலு CBG - Criteria Based Grant	14,141,743	8,000,000	2,200,000
20	மூல. சொத்துகளின் புனர்தீர்மானமும் விரிவாக்கமும் துதகலு துதகலு துதகலு துதகலு துதகலு துதகலு Reha. & Imp. of Capital Assets	1,244,583	600,000	800,000
2001	கட்டடங்கள் மற்றும் கட்டமைப்புகள் தாடுகிடுகிடு தா துதகலு துதகலு Buildings and Structures	0	100,000	100,000
2002	பொறித்தொகுதி, இயந்திரங்கள் மற்றும் உபகரணங்கள் தன்து தா துதகலு துதகலு துதகலு Plant, Machinery and Equipment	383,536	200,000	100,000
2003	வாகனங்கள் தாடு Vehicles	196,426	300,000	600,000
2004	உட்கட்டமைப்பு தகலுதனதே துதகலு துதகலு Infrastructure	664,621	0	0
21	மூல. சொத்துகளின் கொள்வனவு துதகலு துதகலு துதகலு துதகலு துதகலு துதகலு Acquisition of Capital Assets	1,904,907	1,400,000	1,400,000

குறியீடு கode	பிரிவு / விடயத்தலைப்பு காண்பொ / பொ விடய Category / Object Title	2016 உண்மை மதரச Actual	2017 மதிப்பீடு அடிமதேன்து Estimate	2018 மதிப்பீடு அடிமதேன்து Estimate
2102	தளபடமும், அலுவலக உபகரணங்களும் தான தானப பத காண்பொ ருபகரண Furniture and Office Equipment	1,717,383	1,000,000	1,200,000
2103	பொறித்தொகுதி, இயந்திரங்கள் மற்றும் உபகரணங்கள் யன்து தான யன்தொகுதி Plant, Machinery and Equipment	187,524	400,000	200,000
25	ஏனைய மூலதனச் செலவுகள் அதேன்து இலமத விடடி Other Capital Expenditure	10,992,253	6,000,000	0
2501	மீள்கட்டமைப்பு புதிவுகதகதகதக Restructuring	10,992,253	0	0
2502	ஏனைய முதலீடுகள் பென்து அயேபத Other Investments	0	6,000,000	0
3	பி.எஸ்.டி.ஐ - மாகாண குறித்தொதுக்கப்பட்ட அபிவிருத்திக் கொடை பி.எஸ்.டி.ஐ - பதான திப்தித அ-பதமத பதான PSDG - Provincial Specific Development Grant	85,126,388	42,000,000	130,000,000
20	மூல. சொத்துகளின் புனர்திரமணமும் விரிவாக்கமும் இலமத பதமத பதானபதமத தான படி திப்தித திப்தித Reha. & Imp. of Capital Assets	55,128,478	0	0
2004	உட்கட்டமைப்பு யன்தொகுதி Infrastructure	55,128,478	0	0
24	திறன் உருவாக்கம் தானப பதமத Capacity Building	0	0	2,000,000
2401	பயிற்சியும் திறன் அபிவிருத்தியும் பதான திப்தித தானப பதமத Training and Capacity Building	0	0	2,000,000
25	ஏனைய மூலதனச் செலவுகள் அதேன்து இலமத விடடி Other Capital Expenditure	29,997,910	42,000,000	128,000,000
2501	மீள்கட்டமைப்பு புதிவுகதகதகதக Restructuring	29,997,910	0	0
2502	ஏனைய முதலீடுகள் பென்து அயேபத Other Investments	0	42,000,000	128,000,000
மொத்த செலவினம் உப பதமத Total Expenditure		163,489,904	113,138,000	201,078,000

தலைப்புக்கள் ரீதியாக பதவியினர் தொகுப்பு திப்தித அதுப காண்பொ அன்தொடு பாராணய
Summary of Cadre by Head

இல நா. NO	சேவை மட்டம் பெயர் பதமத Service Level	அனுமதிக்கப்பட்ட அதுப Approved	2017 மதிப்பீடு அடிமதேன்து Estimate	2018 மதிப்பீடு அடிமதேன்து Estimate
4	திரேஷ்ட மட்டம் பேய்ப்பு பதமத Senior Level	11	6	8
3	மூன்றாம் மட்டம் தானப பதமத Tertiary Level	6	6	6
2	இரண்டாம் மட்டம் தானப பதமத Secondary Level	47	45	45
1	ஆரம்ப மட்டம் புதிப்தித பதமத Primary Level	17	17	16
மொத்தம் பதமத Total		81	74	75

நிதி மூலங்கள் ரீதியாக செலவினங்களின் தொகுப்பு உடல் உடலாக அனுபவிக்கக்கூடிய வியாதி சார்பு
Summary of Expenditure by Source of Finance

ரூபா. ரூ. Rs.

குறியீடு கode	பிரிவு / விடயத்தலைப்பு காண்பிய / வடய விடய Category / Object Title	2016 உண்மை கவகய Actual	2017 மதிப்பீடு அடயகலேனகுவ Estimate	2018 மதிப்பீடு அடயகலேனகுவ Estimate
1	தொகுதிக் கொடை காஜகிக குடக Block Grant	64,221,773	63,138,000	68,878,000
2	கி.பி.ஜி - பிரமண அடிப்படையிலான கொடை கி.கி.கி - குலகலக சாடக குடக CBG - Criteria Based Grant	14,141,743	8,000,000	2,200,000
3	பி.எஸ்.டி.ஜி - மாகாண குறித்தொதுக்கப்பட்ட அபிவிருத்திக் கொடை கி.கி.கி - சலகல கிசீகிக கலகலக குடக PSDG - Provincial Specific Development Grant	85,126,388	42,000,000	130,000,000
மொத்த செலவினம் உடல் சககுவ Total Expenditure		163,489,904	113,138,000	201,078,000

விடயக்குறியீடு ரீதியாக செலவினங்களின் தொகுப்பு வடய விடய அனுபவிக்கக்கூடிய வியாதி சார்பு
Summary of Expenditure by Category

ரூபா. ரூ. Rs.

குறியீடு கode	பிரிவு / விடயத்தலைப்பு காண்பிய / வடய விடய Category / Object Title	2016 உண்மை கவகய Actual	2017 மதிப்பீடு அடயகலேனகுவ Estimate	2018 மதிப்பீடு அடயகலேனகுவ Estimate
1	தொகுதிக் கொடை காஜகிக குடக Block Grant	64,221,773	63,138,000	68,878,000
10	ஆளுக்குரிய வேதகாதுகள் சுடகல சகிககி Personal Emoluments	43,797,272	45,700,000	50,178,000
11	பிரயாணச் செலவு கலகல விடகல Travelling Expenses	1,478,318	1,300,000	1,100,000
12	வழங்கல்கள் சுடகல Supplies	4,395,210	3,425,000	4,258,000
13	பராமரிப்பு செலவினங்கள் கலகல விடகல Maintenance Expenditure	3,615,650	2,550,000	3,230,000
14	ஒப்பந்த சேகலகள் கிசீகிக கல கலகல Contractual Services	6,731,015	5,591,500	6,112,000
15	மாத்றல்கள் கலகல கிசீகிக கல குடக Transfers and Grants	78,483	100,000	300,000
17	மாளியங்கள் மற்றும ஏகலய கி.வ.செலவுகள் கலகலகல கல கலகலகல கலகலகல விடகல Subsidies and Other Recurrent Expenses	4,125,825	4,471,500	3,700,000
2	கி.பி.ஜி - பிரமண அடிப்படையிலான கொடை கி.கி.கி - குலகலக சாடக குடக CBG - Criteria Based Grant	14,141,743	8,000,000	2,200,000
20	மூல. சொத்துகளின் புளரிநிரமணமும் விரிவாக்கமும் கலகலகல கலகலகல கலகலகல கலகலகல கலகலகல Reha. & Imp. of Capital Assets	1,244,583	600,000	800,000
21	மூல. சொத்துகளின் கொள்வனவு கலகலகல கலகலகல கலகலகல Acquisition of Capital Assets	1,904,907	1,400,000	1,400,000
25	ஏகலய மூலகலகல செலவுகள் கலகலகல கலகலகல விடகல Other Capital Expenditure	10,992,253	6,000,000	0
3	பி.எஸ்.டி.ஜி - மாகாண குறித்தொதுக்கப்பட்ட அபிவிருத்திக் கொடை கி.கி.கி - சலகல கிசீகிக கலகலக குடக PSDG - Provincial Specific Development Grant	85,126,388	42,000,000	130,000,000
20	மூல. சொத்துகளின் புளரிநிரமணமும் விரிவாக்கமும் கலகலகல கலகலகல கலகலகல கலகலகல கலகலகல Reha. & Imp. of Capital Assets	55,128,478	0	0
24	திறன் உடலகலகல கலகலகல கலகலகல Capacity Building	0	0	2,000,000
25	ஏகலய மூலகலகல செலவுகள் கலகலகல கலகலகல விடகல Other Capital Expenditure	29,997,910	42,000,000	128,000,000
மொத்த செலவினம் உடல் சககுவ Total Expenditure		163,489,904	113,138,000	201,078,000

தலைப்பு
கீழ்க்க
Head

410

முதலமைச்சரின் அமைச்சு - உள்ளூராட்சி, காணி, மின்சக்தி, வீடமைப்பும் நிர்மாணமும், சுற்றுலா, கிராம அபிவிருத்தி, வீதி அபிவிருத்தி, மோட்டார் போக்குவரத்து மற்றும் போக்குவரத்து அமைச்சு
முதலமைச்சரின் அமைச்சு - உள்ளூராட்சி, காணி, மின்சக்தி, வீடமைப்பும் நிர்மாணமும், சுற்றுலா, கிராம அபிவிருத்தி, வீதி அபிவிருத்தி, மோட்டார் போக்குவரத்து மற்றும் போக்குவரத்து அமைச்சு
Chief Minister's Ministry - Local Government, Lands, Electricity, Housing and Construction, Tourism, Rural Development, Road Development, Motor Traffic and Transport

நிகழ்ச்சித்திட்டம்
பொது
Programme

03

மாகாண நிர்வாகம்
பொது நிர்வாகம்
Provincial Administration

கருத்திட்டம்
பொது
Project

01

முதலமைச்சரும் அவரது பிரத்தியேக உத்தியோகத்தர்களும்
முதலமைச்சரும் அவரது பிரத்தியேக உத்தியோகத்தர்களும்
Chief Minister and His Personal Staff

விடயக்குறியீடு ரீதியாக செலவினங்களின் தொகுப்பு வரவு விசய அனுபவ விவரம் காட்டும்

Summary of Expenditure by Object Code

ரூபா. ரூ. Rs.

குறியீடு கode	பிரிவு / விடயத்தலைப்பு காணியை / வரவு விசய Category / Object Title	2016 உண்மை கணக்கு Actual	2017 மதிப்பீடு அளவீடு Estimate	2018 மதிப்பீடு அளவீடு Estimate
1	தொகுதிக் கொடை கூடுதல் Block Grant	22,565,925	23,615,000	23,819,000
10	ஆளுக்கிரிய வேதனாதிக்கள் புத்தக கட்டணம் Personal Emoluments	13,626,760	14,700,000	15,319,000
1001	சம்பளமும் கூலியும் கட்டணம் Salaries and Wages	3,982,399	4,800,000	5,597,000
1002	மேலதிக நேர, விடுமுறைக் கொடுப்பணவுகள் சுயகாலம் கட்டணம் Overtime and Holiday Payments	984,493	1,000,000	1,000,000
1003	ஏனைய பணிகள் கட்டணம் Other Allowances	8,659,868	8,900,000	8,722,000
11	பிரயாணச் செலவு கட்டணம் Travelling Expenses	983,727	800,000	600,000
1101	உள்ளூர் பிரயாணம் கட்டணம் - உள்ளூர் Travelling - Domestic	983,727	800,000	600,000
12	வழங்கல்கள் கட்டணம் Supplies	936,086	875,000	1,200,000
1201	காகிதத்திலும் அலுவலக தே.பொருட்களும் கட்டணம் Stationery and Office Requisites	599,168	500,000	500,000
1202	எரிபொருளும் உராய்வு கட்டணம் Fuel and Lubricants	218,970	225,000	450,000
1205	ஏனையவை கட்டணம் Others	97,600	100,000	200,000
1206	இயந்திர, இலத்திரனியல் பொருட்கள் கட்டணம் Mechanical and Electrical Goods	20,348	50,000	50,000
13	பராமரிப்பு செலவினங்கள் கட்டணம் Maintenance Expenditure	1,023,707	900,000	950,000
1301	வாகனங்கள் கட்டணம் Vehicles	798,241	600,000	600,000
1302	பொறித்தொகுதி, இயந்திரங்கள் மற்றும் உபகரணங்கள் கட்டணம் Plant, Machinery and Equipment	75,100	100,000	50,000
1303	கட்டடங்கள் மற்றும் கட்டமைப்புகள் கட்டணம் Buildings & Structures	86,000	100,000	50,000
1304	ஏனையவை கட்டணம் Others	64,366	100,000	250,000
14	ஒப்பந்த சேவைகள் கட்டணம் Contractual Services	3,292,096	3,094,500	3,030,000
1402	தபாலும் தொலைத்தொடர்பும் கட்டணம் Postal and Communication	535,399	550,000	470,000
1403	மின்சாரமும் நீரும் கட்டணம் Electricity and Water	499,932	1,000,000	1,260,000
1404	வாடகை, கூலிக்கட்டணம் மற்றும் உள்ளூர் வரிகள் கட்டணம் Rents, Rates and Local Taxes	1,592,500	22,500	0

குறியீடு கொடை Code	பிரிவு / விடயத்தலைப்பு காணியம் / விய விசய Category / Object Title	2016 உண்மை கணம் Actual	2017 மதிப்பு அளவு Estimate	2018 மதிப்பு அளவு Estimate
1409	ஏனையவை Others	664,265	1,522,000	1,300,000
17	மானியங்கள் மற்றும் ஏனைய மீ.வ.செலவுகள் Subsidies and Other Recurrent Expenses	2,703,549	3,245,500	2,720,000
1702	எதிர்பாராத சேவைகள் Contingency Services	0	50,000	50,000
1703	ஏனையவை Others	2,703,549	3,195,500	2,670,000
2	சி.பி.ஐ - பிரமாண அடிப்படையிலான கொடை CBG - Criteria Based Grant	5,992,603	6,000,000	0
25	ஏனைய மூலதனச் செலவுகள் Other Capital Expenditure	5,992,603	6,000,000	0
2501	மீள்கட்டமைப்பு Restructuring	5,992,603	0	0
2502	ஏனைய முதலீடுகள் Other Investments	0	6,000,000	0
	மொத்த செலவினம் Total Expenditure	28,558,528	29,615,000	23,819,000

தலைப்பு
கீழ்க்க
Head

410

முதலமைச்சரின் அமைச்சு - உள்ளூராட்சி, காணி, மின்சக்தி, வீடமைப்பும் நிர்மாணமும், சுற்றுலா, கிராம அபிவிருத்தி, விதி அபிவிருத்தி, மோட்டார் போக்குவரத்து மற்றும் போக்குவரத்து அமைச்சு பூமி அமைச்சு - சமீபம் சமீபம் சமீபம் - சமீபம் சமீபம் - சமீபம் சமீபம் - சமீபம் சமீபம் - சமீபம் சமீபம்

Chief Minister's Ministry - Local Government, Lands, Electricity, Housing and Construction, Tourism, Rural Development, Road Development, Motor Traffic and Transport

நிகழ்ச்சித்திட்டம்
வட்டியுடன்
Programme

03

மாதிரி நிர்வாகம்
Provincial Administration

கருத்திட்டம்
வாசல்கள்
Project

02

பொது நிர்வாகமும் நிதியும்
General Administration & Finance

விடயக்குறியீடு ரீதியாக செலவினங்களின் தொகுப்பு வட்டியுடன் அனுபவிக்கக்கூடிய வட்டியுடன்

Summary of Expenditure by Object Code

ரூபா. ரூ. Rs.

குறியீடு கode	பிரிவு / விடயத்தலைப்பு கode / வட்டியுடன் Category / Object Title	2016 உண்மை கணக்கு Actual	2017 மதிப்பீடு அனுமதிக்கப்பட்டது Estimate	2018 மதிப்பீடு அனுமதிக்கப்பட்டது Estimate
1	தொகுதிக்க கொடை கூடுதல் கட்டணம் Block Grant	41,655,848	39,523,000	45,059,000
10	ஆளுங்குரிய வேதனாதிக்கள் புத்தக சலுகை Personal Emoluments	30,170,512	31,000,000	34,859,000
1001	சம்பளமும் கூலியும் சட்டம் கட்டணம் Salaries and Wages	13,647,604	16,750,000	21,957,000
1002	மேலதிக நேர, விடுமுறைக் கொடுப்பணவுகள் சலுகை கட்டணம் கட்டணம் Overtime and Holiday Payments	1,503,872	1,500,000	1,500,000
1003	ஏனைய படிக்கள் சலுகை கட்டணம் Other Allowances	15,019,036	12,750,000	11,402,000
11	பிரயாணச் செலவு கட்டணம் Travelling Expenses	494,591	500,000	500,000
1101	உள்ளூர் பிரயாணச் செலவு கட்டணம் - உள்ளூர் Travelling - Domestic	494,591	500,000	500,000
12	வழங்கல்கள் கட்டணம் Supplies	3,459,124	2,550,000	3,058,000
1201	காகிதாதிக்களும் அலுவலக தே. பொருட்களும் கட்டணம் கட்டணம் கட்டணம் Stationery and Office Requisites	1,250,000	700,000	800,000
1202	எரிபொருளும் உராய்வு நீர் கட்டணம் கட்டணம் Fuel and Lubricants	1,959,731	1,500,000	1,900,000
1203	சீருடையம் உணவும் கட்டணம் கட்டணம் கட்டணம் Diets and Uniforms	40,000	50,000	60,000
1205	ஏனையவை கட்டணம் Others	189,973	200,000	198,000
1206	இயந்திர. இலத்திரனியல் பொருட்கள் கட்டணம் கட்டணம் கட்டணம் Mechanical and Electrical Goods	19,420	100,000	100,000
13	பராமரிப்பு செலவினங்கள் கட்டணம் Maintenance Expenditure	2,591,943	1,650,000	2,280,000
1301	வாகனங்கள் கட்டணம் Vehicles	2,127,089	1,200,000	1,300,000
1302	பொறித்தொகுதி, இயந்திரங்கள் மற்றும் உபகரணங்கள் கட்டணம் கட்டணம் கட்டணம் Plant, Machinery and Equipment	175,384	150,000	80,000
1303	கட்டடங்கள் மற்றும் கட்டமைப்புகள் கட்டணம் கட்டணம் கட்டணம் Buildings & Structures	85,757	100,000	100,000
1304	ஏனையவை கட்டணம் Others	203,713	200,000	800,000
14	ஒப்பந்த சேவைகள் கட்டணம் Contractual Services	3,438,919	2,497,000	3,082,000
1401	போக்குவரத்து கட்டணம் Transport	0	10,000	0
1402	தபாலும் தொலைத்தொடர்பும் கட்டணம் கட்டணம் கட்டணம் Postal and Communication	345,067	350,000	490,000
1403	மின்சாரமும் நீரும் கட்டணம் கட்டணம் கட்டணம் Electricity and Water	696,071	952,000	1,312,000

குறியீடு கode	பிரிவு / விடயத்தலைப்பு கode / விடய Category / Object Title	2016 உண்மை சதவீதம் Actual	2017 மதிப்பீடு අයුතුමේතුව Estimate	2018 மதிப்பீடு අයුතුමේතුව Estimate
1408	தொழிற்பாட்டு குத்தகையின் கீழ் வாகனக் கொள்வனவுக்காக வாடகை மேலேழுதி கட்டுவது மூலம் யு.என்.ஐ.ஐ. வாகன விலை Lease Rental for Vehicles procured under Operational Leasing	0	10,000	0
1409	ஏனையவை Others	2,397,781	1,175,000	1,280,000
15	மாற்றல்கள் தொகுதி கட்டுவது Transfers and Grants	78,483	100,000	300,000
1506	அரசு ஊழியர்களுக்கான சொத்து கடன் வட்டி Property Loan interest to Public Servants	78,483	100,000	300,000
17	மானியங்கள் மற்றும் ஏனைய மீ.வ.செலவுகள் சம்பளம் அல்லது பிற சம்பளம் Subsidies and Other Recurrent Expenses	1,422,276	1,226,000	980,000
1701	இழப்புகளும் பதிவுத்தவறும் செலவு அல்லது எழுதி-அகல் Losses and Write-Off	0	1,000	0
1703	ஏனையவை Others	1,422,276	1,225,000	980,000
2	சி.பி.ஐ. - பிரமாண அடிப்படையிலான கொடை சி.பி.ஐ. - குறைந்த செலவு CBG - Criteria Based Grant	8,149,140	2,000,000	2,200,000
20	மூல. சொத்துகளின் புனர்தீர்மானமும் விரிவாக்கமும் இலாப உண்டாக்கம் அல்லது உண்டாக்கம் Reha. & Imp. of Capital Assets	1,244,583	600,000	800,000
2001	கட்டிடங்கள் மற்றும் கட்டமைப்புகள் Buildings and Structures	0	100,000	100,000
2002	பொறித்தொகுதி, இயந்திரங்கள் மற்றும் உபகரணங்கள் Plant, Machinery and Equipment	383,536	200,000	100,000
2003	வாகனங்கள் Vehicles	196,426	300,000	600,000
2004	உட்கட்டமைப்பு Infrastructure	664,621	0	0
21	மூல. சொத்துகளின் கொள்வனவு இலாப உண்டாக்கம் அல்லது உண்டாக்கம் Acquisition of Capital Assets	1,904,907	1,400,000	1,400,000
2102	தளபாடமும், அலுவலக உபகரணங்களும் Furniture and Office Equipment	1,717,383	1,000,000	1,200,000
2103	பொறித்தொகுதி, இயந்திரங்கள் மற்றும் உபகரணங்கள் Plant, Machinery and Equipment	187,524	400,000	200,000
25	ஏனைய மூலதனச் செலவுகள் Other Capital Expenditure	4,999,650	0	0
2501	மீள்கட்டமைப்பு Restructuring	4,999,650	0	0
3	பி.எஸ்.டி.ஐ. - மாகாண குறித்தொதுக்கப்பட்ட அபிவிருத்திக் கொடை பி.எஸ்.டி.ஐ. - மாகாண குறித்தொதுக்கப்பட்ட அபிவிருத்திக் கொடை PSDG - Provincial Specific Development Grant	85,126,388	42,000,000	130,000,000
20	மூல. சொத்துகளின் புனர்தீர்மானமும் விரிவாக்கமும் இலாப உண்டாக்கம் அல்லது உண்டாக்கம் Reha. & Imp. of Capital Assets	55,128,478	0	0
2004	உட்கட்டமைப்பு Infrastructure	55,128,478	0	0
24	திறன் உருவாக்கம் Capacity Building	0	0	2,000,000
2401	பயிற்சியும் திறன் அபிவிருத்தியும் Training and Capacity Building	0	0	2,000,000
25	ஏனைய மூலதனச் செலவுகள் Other Capital Expenditure	29,997,910	42,000,000	128,000,000
2501	மீள்கட்டமைப்பு Restructuring	29,997,910	0	0
2502	ஏனைய முதலீடுகள் Other Investments	0	42,000,000	128,000,000
மொத்த செலவினம்		134,931,376	83,523,000	177,259,000

மாகாண விவசாயம், கமநல சேவைகள், கால்நடை அபிவிருத்தி, நீர்ப்பாசனம் மற்றும் நீர் வழங்கல், சுற்றாடல், உணவு வழங்கலும் விநியோகமும் மற்றும் கூட்டுறவு அபிவிருத்தி அமைச்சு

பணிக்கூற்று

வடக்குமாகாணத்தின் வலுவானதொரு பொருளாதாரத்தை அடைவதற்கும் மக்களின் போஷாக்கை உயர்த்துவதுடன் சுற்றாடலை பாதுகாக்கக்கூடிய பேண்தகு விவசாய துறையை விருத்தி செய்தல்.

பிரதான தொழிற்பாடுகள்

- அமைச்சின் கீழ் மாகாணத்தில் அமுல்படுத்தப்படும் அபிவிருத்தி மூல உபாயங்களுடன் தொடர்புடைய செயற்படுத்தும் தாபனமாக இயங்குதல்.
- மாகாண விவசாய அபிவிருத்தி மூல உபாயங்களை மீளாய்வு செய்தல்.
- அமைச்சுக்குரிய பாதிட்டை மேம்படுத்தல்.
- விவசாய உற்பத்திகளை மேம்படுத்தல்.
- விவசாய சங்கங்களின் கீழ் விவசாயிகளை ஒருங்குபடுத்துதல்.
- பயிற்சி நெறிகள் நிகழ்ச்சிகளை அமுல்படுத்தல்.
- விலங்கு வேளாண்மை மற்றும் விவசாயத்தில் நவீன விவசாய , வேளாண்மை தொழில் நுட்பங்களை அறிமுகப்படுத்தல்.
- பேண்தகு நீர்ப்பாசன முகாமைத்துவ முறைமைகளை உருவாக்குதல்.
- ஏற்கனவே உள்ள நீர்ப்பாசன குளங்களையும், வாய்க்கால்களையும் பராமரித்தல்.
- திணைக்களங்கள் சார்ந்த திட்டங்களை நடைமுறைப்படுத்துவதில் அதற்குரிய மத்திய அமைச்சுக்களுடன் ஒருங்கிணைந்த செயற்பாட்டுத்தொடர்புகளைப் பேணல்.
- அனுமதிக்கப்பட்ட வேலைத்திட்டங்களை அமுல்படுத்தலும், புதிய திட்டங்களை திட்ட முன்மொழிவுகளை தயாரித்தலும்.
- அமைச்சினதும், அமைச்சின் கீழ் செயற்படும் திணைக்களங்களினதும் ஆளணி முகாமைத்துவத்திற்கு வசதிகள் ஏற்படுத்தல்.

பலாதீக காகிதம் னா ஙாவிசன சேவா, ஈனவ சாலன, வாரிதார்டா னா சல சமீசாதன, சரிசர, றானார ஈரூபம், னா லைாறரிமீ ஈன ஈ஠ூசகார ஈவலரிசன, றானானானா

஠ே஠ைவர

஠ு஠ுரூ பலாதீக காகிதார்டீ஠ன றானசே ஈரிசரி஠ ஈ஠஠ுலீனாவல றாரன்஠ா னரன றானார஠ைன் சரிசர஠ றாரன்஠ா கிரி஠, மீனி஠ுன்஠ை ஠ோ஠஠ை஠ ஠ூ஠஠ீ கிரி஠, னன்னி஠ை றாரி஠ை஠ ஠ானார ஙானி஠, ஠ு஠ுரூ பலாதீக காகிதார்டீ஠ன றானசே ஈவலரிசன஠ீ.

஠ூ஠ான னாரீ஠ன்

- றானானானான ஈவலனே பலாதீ னுல ஈவலரிசன ஠ூ஠ானார்டீ஠ கிரி஠஠ை஠ கிரி஠஠ றானால ஠ே஠ை஠ு஠ றானன஠஠ ஠ே஠ கிரி஠஠஠ை஠ ஠ீ஠.
- பலாதீ காகிதார்டீ஠ ஈவலரிசன ஠ூ஠ானார்டீ஠ ஈ஠ாலோவன஠ கிரி஠.
- றானானானான றானவல ஠ே஠஠ை஠ ஠ிரி஠ை ஠ிரி஠.
- காகி஠ னி஠஠ாதன ஈவலரிசன கிரி஠.
- காகி஠ ஈவலரிசன ஈவலனே ஙாவிசன் ஈவலரிசன கிரி஠.
- ஠ூ஠ு஠ு வல஠஠ை஠ கிரி஠஠ை஠ கிரி஠.
- காகி஠ கரி஠஠஠ை஠ ஈன ஈனவ சாலன஠ ஈ஠஠ா னவ ஙாவி஠ னான்஠ை஠஠ ன஠ுன்வா றீ஠.
- வாரி஠ார்டீ஠ னல஠஠ை஠஠ை஠ ஠஠஠஠ை஠ னன்னி஠ை஠ கிரி஠.
- ஠வனன வாரி஠ார்டீ஠ சலா஠ ஈன சல஠ ஠ை஠ா னுரி஠ை஠ ஠ார்டீ஠ ன஠ன்஠ு கிரி஠.
- ஠ே஠ார்டீ஠஠ை஠஠ு வல஠஠ை஠ வல஠ றானால ஠ே஠ீ஠ றானானான ஈ஠஠ ஈ஠஠஠஠஠஠஠஠ ன஠ா஠ுனி஠.
- வல஠஠ை஠ ஠ை஠஠ா ஠ிரி஠ை ஠ிரி஠ ஈன றானு஠ை஠ ஠ை஠஠ா கிரி஠஠ை஠ கிரி஠.
- றானானானான ஈன ஠ே஠ார்டீ஠஠ை஠஠ு வல ஠஠ீ ஠ி஠ாவன் ஈவலனே ஠ூ஠ுலீ஠ னல஠஠ை஠஠ை஠ ஠஠஠஠஠ ஈரூ஠஠ீ஠.

Provincial Ministry of Agriculture and Agrarian Service, Animal Husbandry, Irrigation & Water supply, Environment, Food supply & Distributions and Co-operative Development.

Mission

Development of the agricultural sector of the Northern Province in a sustainable manner preserving environment, enhancing the nutrition of the people and achieving a strong economy in Northern Province.

Key Functions

- Acting as the operational establishment related to the development strategies implemented in the province under the ministry.
- Review provincial agriculture development strategy.
- Preparation of ministerial budget.
- Development of agro products.
- Organization of farmers under agro societies.
- Implementation of training programmes.
- Introducing new farming technologies in Agriculture and Animal Husbandry.
- Maintaining a sustainable irrigation management system.
- Maintenance of existing Irrigation tanks and distribution channels.
- Keep up coordination with line ministries in respect of departmental projects.
- Preparation of project proposals and Implementation of approved projects.
- Facilitating in personnel management of ministry and departments under its purview.

தலைப்பு
கீழ்க
Head

411

மாகாண விவசாயமும் கமநல சேவைகளும், கால்நடை அபிவிருத்தி, நீர்ப்பாசனம், மீன்பிடி, நீர் வழங்கல், மற்றும் சுற்றாடல் அமைச்சு
கைக்கீழ் அல்லது வர்த்தக சேவை, சந்தைப் பராமுகம், உரிமையுடைய, சிவகாமியம், சிவகாமியம், சிவகாமியம்
அல்லது சிவகாமியம்

Provincial Ministry of Agriculture and Agrarian Services, Animal Husbandry, Irrigation, Fisheries, Water supply and Environment

விடயக்குறியீடு ரீதியாக செலவினங்களின் தொகுப்பு வரம்பில் அனுபவிக்கக்கூடிய சார்புகள்

Summary of Expenditure by Object Code

ரூபா. ரூ. Rs.

குறியீடு சංකේත Code	பிரிவு / விடயத்தலைப்பு காணியம் / வரம்பில் Category / Object Title	2016 உண்மை மையம் Actual	2017 மதிப்பீடு அளவீடு Estimate	2018 மதிப்பீடு அளவீடு Estimate
1	தொகுதிக்கொடை பகுதிக்கொடை Block Grant	43,209,315	46,386,000	49,254,000
10	ஆளுங்குரிய வேதனாதிக்கள் புத்தக சம்பளம் Personal Emoluments	23,095,693	25,750,000	25,722,000
1001	சம்பளமும் கூலியும் வட்டி அல்லது சம்பளம் Salaries and Wages	9,848,289	11,100,000	14,774,000
1002	மேலதிக நேர, விடுமுறைக் கொடுப்பனவுகள் அதிக அல்லது சம்பளம் Overtime and Holiday Payments	950,203	1,250,000	1,220,000
1003	ஏனைய படிக்க அதிக அல்லது சம்பளம் Other Allowances	12,297,201	13,400,000	9,728,000
11	பிரயாணச் செலவு அதிக அல்லது சம்பளம் Travelling Expenses	213,266	300,000	200,000
1101	உள்நாட்டு பிரயாணம் அதிக அல்லது சம்பளம் - தேசிய Travelling - Domestic	213,266	300,000	200,000
12	வழங்கல்கள் பொருள்கள் Supplies	2,871,643	3,321,000	2,968,000
1201	காகிதாதிக்களும் அலுவலக தே.பொருள்களும் பிடி உலக அல்லது சம்பளம் Stationery and Office Requisites	1,065,796	1,175,000	550,000
1202	எரிபொருளும் உராய்வு நீக்கிகளும் உலக அல்லது சம்பளம் Fuel and Lubricants	1,628,506	1,950,000	2,010,000
1203	சீருடையும் உணவும் சாப்பாட்டு அல்லது சம்பளம் Diets and Uniforms	16,000	16,000	28,000
1205	ஏனையவை அதிக அல்லது சம்பளம் Others	128,681	125,000	30,000
1206	இயந்திர, இலத்திரனியல் பொருள்கள் யந்திர அல்லது சம்பளம் Mechanical and Electrical Goods	32,660	55,000	350,000
13	பராமரிப்பு செலவினங்கள் அதிக அல்லது சம்பளம் Maintenance Expenditure	3,501,244	2,785,000	3,500,000
1301	வாகனங்கள் வாகனங்கள் Vehicles	2,029,997	2,275,000	2,350,000
1302	பொறித்தொகுதி, இயந்திரங்கள் மற்றும் உபகரணங்கள் யந்திர அல்லது சம்பளம் Plant, Machinery and Equipment	160,390	230,000	950,000
1303	கட்டிடங்கள் மற்றும் கட்டமைப்புகள் கட்டிட அல்லது சம்பளம் Buildings & Structures	23,180	50,000	190,000
1304	ஏனையவை அதிக அல்லது சம்பளம் Others	1,287,677	230,000	10,000

குறியீடு கode	பிரிவு / விடயத்தலைப்பு கானிய / பிய Category / Object Title	2016 உண்மை கணய Actual	2017 மதிப்பீடு අස්කමේකුව Estimate	2018 மதிப்பீடு අස්කමේකුව Estimate
14	ஒப்பந்த சேவைகள் கிபிசூதி கண சேவா Contractual Services	4,817,364	5,250,000	7,395,000
1401	போக்குவரத்து புவகண Transport	5,000	20,000	110,000
1402	தபாலும் தொலைத்தொடர்பும் கவுலுல் கானிகு கா சிடீலி கவுடேக சேவா Postal and Communication	857,667	900,000	905,000
1403	மின்சாரமும் நீரும் சிடீலிய கா சலய Electricity and Water	392,968	450,000	900,000
1404	வாடகை, கூலிக்கட்டணம் மற்றும் உள்ளூர் வரிகள் வட கிலி கா படுகல் காலக கானகவலலவ கவுவகலு வலக வலககம சக வட Rents, Rates and Local Taxes	1,860,000	1,860,000	2,880,000
1409	ஏனையவை கவுகன் Others	1,701,729	2,020,000	2,600,000
15	மாற்றல்கள் காரு கிபிசூதி கா புவகண Transfers and Grants	84,418	150,000	400,000
1506	அரசு ஊழியர்களுக்கான சொத்து கடன் வட்டி கான சேவகணகனகன் கவுடேக கண சலலிய Property Loan interest to Public Servants	84,418	150,000	400,000
17	மானியங்கள் மற்றும் ஏனைய மீ.வ.செலவுகள் கணகாபாரு கா கணககன் புவகணவலலக பியகடு Subsidies and Other Recurrent Expenses	8,625,687	8,830,000	9,069,000
1703	ஏனையவை கவுகன் Others	8,625,687	8,830,000	9,069,000
2	சி.பி.ஐ. - பிரமாண அடிப்படையிலான கொடை கி.கி.சி - குவகண காரக புவகண CBG - Criteria Based Grant	7,994,497	8,000,000	1,000,000
20	மூல. சொத்துகளின் புனர்தீர்மானமும் விரிவாக்கமும் கூலகண வகன்கம புவகணவலலகண கா வுபி கிபிசூதி கிபிசூதி Reha. & Imp. of Capital Assets	194,505	0	300,000
2003	வாகனங்கள் காவகண Vehicles	194,505	0	300,000
21	மூல. சொத்துகளின் கொள்வனவு கூலகண வகன்கம கன்சன் கருகடு Acquisition of Capital Assets	1,799,998	2,000,000	700,000
2102	தளபாடமும், அலுவலக உபகரணங்களும் காவகண கண காரகலிய குவகண Furniture and Office Equipment	1,799,998	2,000,000	500,000
2103	பொறித்தொகுதி, இயந்திரங்கள் மற்றும் உபகரணங்கள் கணகலு கா கன்சூலகணகன் Plant, Machinery and Equipment	0	0	200,000
25	ஏனைய மூலதனச் செலவுகள் கணககன் கூலகண பியகடு Other Capital Expenditure	5,999,994	6,000,000	0
2502	ஏனைய முதலீடுகள் கவுகன் கானகலகண Other Investments	5,999,994	6,000,000	0
3	பி.எஸ்.டி.ஐ - மாகாண குறித்தொதுக்கப்பட்ட அபிவிருத்திக் கொடை பி.சிடீலிசிடீ - படுகன் கிபிசூதி கணகலகண புவகண PSDG - Provincial Specific Development Grant	0	0	40,000,000
22	மூலதன மாற்றல்கள் கூலகண காரககிபிசூதி Capital Transfers	0	0	30,000,000
2202	அபிவிருத்தி உதவிகள் கணகலகண கணகலகண Development Assistance	0	0	30,000,000
24	திறன் உருவாக்கம் கருகலிய வலகலகண Capacity Building	0	0	1,000,000

குறியீடு கொடை Code	பிரிவு / விடயத்தலைப்பு காணொலி / வடக வடக Category / Object Title	2016 உண்மை வடக Actual	2017 மதிப்பீடு அளவீடு Estimate	2018 மதிப்பீடு அளவீடு Estimate
2401	பயிற்சியும் திறன் அபிவிருத்தியும் புது கல்விக் கல்விக் கல்விக் Training and Capacity Building	0	0	1,000,000
25	ஏனைய மூலதனச் செலவுகள் ஏனைய மூலதனச் செலவுகள் Other Capital Expenditure	0	0	9,000,000
2502	ஏனைய முதலீடுகள் ஏனைய முதலீடுகள் Other Investments	0	0	9,000,000
9	சி.எஸ்.ஆர் - கூட்டிணைந்த சமூகப் பொறுப்பு கி.சி.சி.சி - சமூக சமூக சமூக CSR - Corporate Social Responsibility	29,801,895	0	20,000,000
25	ஏனைய மூலதனச் செலவுகள் ஏனைய மூலதனச் செலவுகள் Other Capital Expenditure	29,801,895	0	20,000,000
2502	ஏனைய முதலீடுகள் ஏனைய முதலீடுகள் Other Investments	29,801,895	0	20,000,000
மொத்த செலவினம் மொத்த செலவினம் Total Expenditure		81,005,707	54,386,000	110,254,000

தலைப்புக்கள் ரீதியாக பதவியினர் தொகுப்பு கீழ்க்கண்ட அளவு கார்ட் அளவீடு வாரியம்
Summary of Cadre by Head

இல நா. NO	சேவை மட்டம் வடக வடக Service Level	அனுமதிக்கப்பட்ட அளவு Approved	2017 மதிப்பீடு அளவீடு Estimate	2018 மதிப்பீடு அளவீடு Estimate
4	சி.எஸ்.ஆர் மட்டம் சேனல் வடக Senior Level	8	5	5
3	மூன்றாம் மட்டம் கல்விக் வடக Tertiary Level	3	3	3
2	இரண்டாம் மட்டம் சேனல் வடக Secondary Level	33	22	21
1	ஆரம்ப மட்டம் முதலில் வடக Primary Level	15	11	11
மொத்தம் மொத்தம் Total		59	41	40

நிதி மூலங்கள் ரீதியாக செலவினங்களின் தொகுப்பு மூல மூலம் அளவு வடக வடக வாரியம்
Summary of Expenditure by Source of Finance

ரூபாய் ரூ. Rs.

குறியீடு கொடை Code	பிரிவு / விடயத்தலைப்பு காணொலி / வடக வடக Category / Object Title	2016 உண்மை வடக Actual	2017 மதிப்பீடு அளவீடு Estimate	2018 மதிப்பீடு அளவீடு Estimate
1	தொகுதிக்கொடை கல்விக் வடக Block Grant	43,209,315	46,386,000	49,254,000
2	சி.பி.சி.சி - பிரமாண அடிப்படையிலான கொடை கி.சி.சி.சி - சமூக சமூக சமூக CBG - Criteria Based Grant	7,994,497	8,000,000	1,000,000
3	பி.எஸ்.டி.சி - மாகாண குறித்தொதுக்கப்பட்ட அபிவிருத்திக்கொடை கி.சி.சி.சி - சமூக சமூக சமூக PSDG - Provincial Specific Development Grant	0	0	40,000,000
9	சி.எஸ்.ஆர் - கூட்டிணைந்த சமூகப் பொறுப்பு கி.சி.சி.சி - சமூக சமூக சமூக CSR - Corporate Social Responsibility	29,801,895	0	20,000,000
மொத்த செலவினம் மொத்த செலவினம் Total Expenditure		81,005,707	54,386,000	110,254,000

விடயக்குறியீடு ரீதியாக செலவினங்களின் தொகுப்பு வரலாற்று விவரம் அனைத்து மாவட்டங்களிலும்
Summary of Expenditure by Category

ரூபா. ரூ. Rs.

குறியீடு சංகேத Code	பிரிவு / விடயத்தலைப்பு காணொலி / வரலாற்று விவரம் Category / Object Title	2016 உண்மை வரலாற்று Actual	2017 மதிப்பீடு அளிக்கப்பட்டது Estimate	2018 மதிப்பீடு அளிக்கப்பட்டது Estimate
1	தொகுதிக் கொடை சமூகப் பணம் Block Grant	43,209,315	46,386,000	49,254,000
10	ஆளுங்குரிய வேதனாதிக்கள் புள்ளி பணம் Personal Emoluments	23,095,693	25,750,000	25,722,000
11	பிரயாணச் செலவு வரலாற்று விவரம் Travelling Expenses	213,266	300,000	200,000
12	வழங்கல்கள் புள்ளி பணம் Supplies	2,871,643	3,321,000	2,968,000
13	புராமரிப்பு செலவினங்கள் புள்ளி பணம் Maintenance Expenditure	3,501,244	2,785,000	3,500,000
14	ஒப்பந்த சேவைகள் புள்ளி பணம் Contractual Services	4,817,364	5,250,000	7,395,000
15	மாற்றல்கள் புள்ளி பணம் Transfers and Grants	84,418	150,000	400,000
17	மாணியங்கள் மற்றும் ஏனைய மீ.வ.செலவுகள் புள்ளி பணம் Subsidies and Other Recurrent Expenses	8,625,687	8,830,000	9,069,000
2	சி.பி.ஐ - பிரமாண அடிப்படையிலான கொடை பணம் - புவனம் அடிப்படையில் CBG - Criteria Based Grant	7,994,497	8,000,000	1,000,000
20	மூல. சொத்துக்களின் புனரமைப்பும் விரிவாக்கமும் புள்ளி பணம் Reha. & Imp. of Capital Assets	194,505	0	300,000
21	மூல. சொத்துக்களின் கொள்வனவு புள்ளி பணம் Acquisition of Capital Assets	1,799,998	2,000,000	700,000
25	ஏனைய மூலதனச் செலவுகள் புள்ளி பணம் Other Capital Expenditure	5,999,994	6,000,000	0
3	பி.எஸ்.டி.ஐ - மாகாண குறித்தொதுக்கப்பட்ட அபிவிருத்திக் கொடை பணம் - புவனம் அடிப்படையில் PSDG - Provincial Specific Development Grant	0	0	40,000,000
22	மூலதன மாற்றல்கள் புள்ளி பணம் Capital Transfers	0	0	30,000,000
24	திறன் உருவாக்கம் புள்ளி பணம் Capacity Building	0	0	1,000,000
25	ஏனைய மூலதனச் செலவுகள் புள்ளி பணம் Other Capital Expenditure	0	0	9,000,000
9	சி.எஸ்.ஆர் - கூட்டிணைந்த சமூகப் பொறுப்பு பணம் - ஏனைய பணம் CSR - Corporate Social Responsibility	29,801,895	0	20,000,000
25	ஏனைய மூலதனச் செலவுகள் புள்ளி பணம் Other Capital Expenditure	29,801,895	0	20,000,000
	மொத்த செலவினம்	81,005,707	54,386,000	110,254,000

தலைப்பு
கீழ்க்க
Head

411

மாகாண விவசாயமும் கமநல சேவைகளும், கால்நடை அபிவிருத்தி, நீர்ப்பாசனம், மீன்பிடி, நீர் வழங்கல், மற்றும் சுற்றூட்டல் அமைச்சு

காசீகர்லா கா லொபிசக லேலா, சனல் சாலக, சாசீலாசல, சீலல, சல சலசாடக கா சலசல ஈலா஢லடல

Provincial Ministry of Agriculture and Agrarian Services, Animal Husbandry, Irrigation, Fisheries, Water supply and Environment

நிகழ்ச்சித்திட்டம்
வட்டியலகலக
Programme

03

மாகாண நிர்வாகம்

சலால சலசலசலக

Provincial Administration

கருத்திட்டம்
சாசலகீல
Project

01

அலாசச்சலும் அவரது லிரத்தியேக ஁த்தியோகத்தர்களும்

ஈலா஢லலலா சல சலலலலக காசீல ஁஢லலலல

Minister and His Personal Staff

லிடயக்குறியீடு ரீதியாக செலவினங்களின் தொகுப்பு வட்டியலகல ஈலலல லீலலல சாலலலல

Summary of Expenditure by Object Code

ரூபா. ரூ Rs.

குறியீடு சண்ன Code	பிரிவு / விடயத்தலைப்பு காசீலல / வட்டியலகல Category / Object Title	2016 ஁ண்லல சலலல Actual	2017 லதிலீடு ஈலலலலலலல Estimate	2018 லதிலீடு ஈலலலலலலல Estimate
1	தொகுதிக் கொடை சாலகீலக சூலக Block Grant	13,058,145	14,300,000	14,820,000
10	஁லு஢க்குரிய வேதலாதிக்கள் லீலல சலலல Personal Emoluments	8,782,177	9,950,000	7,758,000
1001	சலலலும் சலலயம் சலல சல லேகல Salaries and Wages	2,994,807	3,500,000	3,874,000
1002	லேலதிக ஢ேர, லீடுலு஢க் கொடுலலலுக்கள் ஈலலல சல சலலல ஈல சலலல Overtime and Holiday Payments	288,925	350,000	320,000
1003	ஈலலய லலுக்கள் லேல ஈலல Other Allowances	5,498,445	6,100,000	3,564,000
11	லிரயாணச் செலலு லலல லீலல Travelling Expenses	32,992	50,000	75,000
1101	஁ள்஢ாட்டு லிரயாணம் லலல லீலல - ஈலல Travelling - Domestic	32,992	50,000	75,000
12	லழுங்கலக்கள் சலசல Supplies	513,451	475,000	165,000
1201	காசீலாதிக்கலும் அலலலக ஢ே.லலாருட்கலும் லீல ஈலல சல காசீலலல ஈலலல Stationery and Office Requisites	469,838	425,000	100,000
1202	ஈலலலலலும் ஁லயல் ஢க்கில்கலும் ஈலலல சல லீலல லேல Fuel and Lubricants	0	0	10,000
1205	ஈலலயலல லேல Others	29,288	25,000	30,000
1206	இய஢்திர, இலதிரலியல் லலாருட்கள் லலலலலலலல சல லீல ஈலலலல Mechanical and Electrical Goods	14,325	25,000	25,000
13	லரலரீலு செலலலலலக்கள் லலலல லீலல Maintenance Expenditure	608,600	410,000	800,000
1301	லாகலங்கல் லலல Vehicles	545,565	275,000	650,000
1302	லலாறித்தொகுதி, இய஢்திரங்கல் ஢ற்றும் ஁லலகரணங்கல் லலல சல லலலலலலலல Plant, Machinery and Equipment	30,645	80,000	100,000
1303	கட்டலங்கல் ஢ற்றும் கட்டலலலலலக்கள் லலலலலலல சல லீலல Buildings & Structures	22,180	25,000	40,000
1304	ஈலலயலல லேல Others	10,210	30,000	10,000
14	லுல஢த சேலலலக்கள் கீலலலல லல லேல Contractual Services	2,880,993	2,990,000	4,515,000
1401	லோக்குலரத்து சூலல Transport	5,000	10,000	10,000
1402	தலாலும் தொலலத்தொடரீலும் லலலல லலல சல லீலல லலலல லேல Postal and Communication	433,736	450,000	555,000
1403	லீலலலலும் ஢ீலும் லீலலல சல சலல Electricity and Water	166,166	200,000	250,000

குறியீடு සංකේත Code	பிரிவு / விடயத்தலைப்பு කාණ්ඩය / වැය විෂය Category / Object Title	2016 உண்மை සත්‍යය Actual	2017 மதிப்பீடு අස්තමේන්තුව Estimate	2018 மதிப்பீடு අස්තමේන්තුව Estimate
1404	வாடகை, கூலிக்கட்டணம் மற்றும் உள்ளூர் வரிகள் உட்கட்டிடம் அல்லது உள்ளூர் வரிகள் Rents, Rates and Local Taxes	1,410,000	1,410,000	2,100,000
1409	ஏனையவை වෙනත් Others	866,091	920,000	1,600,000
17	மானியங்கள் மற்றும் ஏனைய மீ.வ.செலவுகள் සහනාධාරණ හා අනෙකුත් පුනරාවර්තන වියදම් Subsidies and Other Recurrent Expenses	239,932	425,000	1,507,000
1703	ஏனையவை වෙනත් Others	239,932	425,000	1,507,000
2	சி.பி.ஐ - பிரமாண அடிப்படையிலான கொடை සී.பී.සී - උපමත පාදක ප්‍රදාන CBG - Criteria Based Grant	5,999,994	6,000,000	0
25	ஏனைய மூலதனச் செலவுகள் අනෙකුත් මූලධන වියදම් Other Capital Expenditure	5,999,994	6,000,000	0
2502	ஏனைய முதலீடுகள் වෙනත් ආයෝජන Other Investments	5,999,994	6,000,000	0
மொத்த செலவினம் මුළු වැය Total Expenditure		19,058,139	20,300,000	14,820,000

தலைப்பு
கீழ்க்க
Head

411

மாகாண விவசாயமும் கமநல சேவைகளும், கால்நடை அபிவிருத்தி, நீர்ப்பாசனம், மீன்பிடி, நீர் வழங்கல், மற்றும் சுற்றாடல் அமைச்சு

காணியகரணம் அல்லது கிராமிய சேவை, விலக்கு, வர்த்தக, வர்த்தக, வர்த்தக, வர்த்தக

Provincial Ministry of Agriculture and Agrarian Services, Animal Husbandry, Irrigation, Fisheries, Water supply and Environment

நிகழ்ச்சித்திட்டம்
வட்டிப்பண
Programme

03

மாகாண நிர்வாகம்
பொது நிர்வாகம்

Provincial Administration

கருத்திட்டம்
வகைப்பாடு
Project

02

பொது நிர்வாகமும் நிதியும்
பொது நிர்வாகம் மற்றும் நிதியும்

General Administration & Finance

விடயக்குறியீடு ரீதியாக செலவினங்களின் தொகுப்பு வட்டி விவரம் அல்லது வட்டி விவரம்

Summary of Expenditure by Object Code

ரூபா. ரூ. Rs.

குறியீடு கொடை Code	பிரிவு / விடயத்தலைப்பு கொடை / வட்டி விவரம் Category / Object Title	2016 உண்மை வகை Actual	2017 மதிப்பீடு அளவீடு Estimate	2018 மதிப்பீடு அளவீடு Estimate
1	தொகுதிக்கொடை கொடை Block Grant	30,151,170	32,086,000	34,434,000
10	ஆளுகிறிய வேதனாதிகள் புள்ளி Personal Emoluments	14,313,516	15,800,000	17,964,000
1001	சம்பளமும் கூலியும் வட்டி அல்லது Salaries and Wages	6,853,482	7,600,000	10,900,000
1002	மேலதிக நேர, விடுமுறைக் கொடுப்பனவுகள் அல்லது நாள் விடுதி Overtime and Holiday Payments	661,278	900,000	900,000
1003	ஏனைய படிக்க அல்லது Other Allowances	6,798,756	7,300,000	6,164,000
11	பிரயாணச் செலவு அல்லது Travelling Expenses	180,274	250,000	125,000
1101	உள்நாட்டு பிரயாணம் அல்லது - தேசிய Travelling - Domestic	180,274	250,000	125,000
12	வழங்கல்கள் அல்லது Supplies	2,358,192	2,846,000	2,803,000
1201	காகிதங்களும் அலுவலக தே.பொருட்களும் அல்லது அல்லது Stationery and Office Requisites	595,958	750,000	450,000
1202	எரிபொருளும் உராய்வு நீக்கிகளும் அல்லது அல்லது Fuel and Lubricants	1,628,506	1,950,000	2,000,000
1203	சீருடையும் உணவும் அல்லது அல்லது Diets and Uniforms	16,000	16,000	28,000
1205	ஏனையவை அல்லது Others	99,393	100,000	0
1206	இயந்திர, இலத்திரனியல் பொருட்கள் அல்லது அல்லது Mechanical and Electrical Goods	18,335	30,000	325,000
13	பராமரிப்பு செலவினங்கள் அல்லது Maintenance Expenditure	2,892,644	2,375,000	2,700,000
1301	வாகனங்கள் அல்லது Vehicles	1,484,432	2,000,000	1,700,000
1302	பொறித்தொகுதி, இயந்திரங்கள் மற்றும் உபகரணங்கள் அல்லது அல்லது Plant, Machinery and Equipment	129,745	150,000	850,000
1303	கட்டடங்கள் மற்றும் கட்டமைப்புகள் அல்லது அல்லது Buildings & Structures	1,000	25,000	150,000
1304	ஏனையவை அல்லது Others	1,277,467	200,000	0
14	ஒப்பந்த சேவைகள் அல்லது Contractual Services	1,936,371	2,250,000	2,880,000
1401	போக்குவரத்து அல்லது Transport	0	10,000	100,000
1402	தபாலும் தொலைத்தொடர்பும் அல்லது அல்லது Postal and Communication	423,931	450,000	350,000

குறியீடு கொடுக்க Code	பிரிவு / விடயத்தலைப்பு காண்பிய / விய தலைப்பு Category / Object Title	2016 உண்மை பாக்க Actual	2017 மதிப்பீடு அளவீடு Estimate	2018 மதிப்பீடு அளவீடு Estimate
1403	மின்சாரமும் நீரும் Electricity and Water	226,802	250,000	650,000
1404	வாடகை, கூலிக்கட்டணம் மற்றும் உள்நாள் வரிகள் Rents, Rates and Local Taxes	450,000	450,000	780,000
1409	ஏனையவை Others	835,638	1,100,000	1,000,000
15	மாற்றல்கள் அடகு கீழிதல் கா பூடக Transfers and Grants	84,418	150,000	400,000
1506	அரசு ஊழியர்களுக்கான சொத்து கடன் வட்டி Property Loan interest to Public Servants	84,418	150,000	400,000
17	மானியங்கள் மற்றும் ஏனைய மீ.வ.செலவுகள் Subsidies and Other Recurrent Expenses	8,385,755	8,405,000	7,562,000
1703	ஏனையவை Others	8,385,755	8,405,000	7,562,000
2	சி.பி.ஐ - பிரமாண அடிப்படையிலான கொடை சி.பி.ஐ - ரூபரூப பாதக பூடக CBG - Criteria Based Grant	1,994,503	2,000,000	1,000,000
20	மூல. சொத்துகளின் புனர்தீர்மானமும் விரிவாக்கமும் Reha. & Imp. of Capital Assets	194,505	0	300,000
2003	வாகனங்கள் Vehicles	194,505	0	300,000
21	மூல. சொத்துகளின் கொள்வனவு Acquisition of Capital Assets	1,799,998	2,000,000	700,000
2102	தளபடமும், அலுவலக உபகரணங்களும் Furniture and Office Equipment	1,799,998	2,000,000	500,000
2103	பொறித்தொகுதி, இயந்திரங்கள் மற்றும் உபகரணங்கள் Plant, Machinery and Equipment	0	0	200,000
3	பி.எஸ்.டி.ஐ - மாகாண குறித்தொதுக்கப்பட்ட அபிவிருத்திக் கொடை PSDG - Provincial Specific Development Grant	0	0	40,000,000
22	மூலதன மாற்றல்கள் Capital Transfers	0	0	30,000,000
2202	அபிவிருத்தி உதவிகள் Development Assistance	0	0	30,000,000
24	திறன் உருவாக்கம் Capacity Building	0	0	1,000,000
2401	பயிற்சியும் திறன் அபிவிருத்தியும் Training and Capacity Building	0	0	1,000,000
25	ஏனைய மூலதனச் செலவுகள் Other Capital Expenditure	0	0	9,000,000
2502	ஏனைய முதலீடுகள் Other Investments	0	0	9,000,000
9	சி.எஸ்.ஆர் - கூட்டிணைந்த சமூகப் பொறுப்பு CSR - Corporate Social Responsibility	29,801,895	0	20,000,000
25	ஏனைய மூலதனச் செலவுகள் Other Capital Expenditure	29,801,895	0	20,000,000
2502	ஏனைய முதலீடுகள் Other Investments	29,801,895	0	20,000,000
மொத்த செலவினம்		61,947,568	34,086,000	95,434,000

மாகாண கல்வி, பண்பாட்டலுவல்கள், விளையாட்டு மற்றும் இளைஞர் விவகார அமைச்சு

பணிக்கற்று

கல்வி, கலாச்சார, விளையாட்டுத்துறைசார் செயற்பாடுகளில் ஒருங்கிணைப்பினையும் வழிகாட்டலையும் உறுதிப்படுத்தும் கொள்கைகளை உருவாக்குதலும், தனியாள் விருத்தியை கட்டியெழுப்பப்படுவதை உறுதிப்படுத்தலும், வட மாகாணத்தில் சமநிலை ஆளுமையுள்ள சமுதாயத்தைத் தோற்றுவித்தல்.

பிரதான தொழிற்பாடுகள்

- மாகாணக் கல்வித் திணைக்களம் மற்றும் வட மாகாணத்தில் இயங்கும் கல்வி சார் நிறுவனங்களின் மீதான முகாமைத்துவம், கண்காணிப்பு மற்றும் கட்டுப்பாடு.
- மாகாணத்தில் புதிய பாடசாலைகளை ஆரம்பித்தல், பாடசாலைகளைத் தரமுயர்த்தல் மற்றும் பாடசாலைப் பெயர் மாற்றத்திற்கு அனுமதியளித்தல்.
- மாகாணத்தில் உள்ள அனைத்துப் பாடசாலைகளின் மீதான மேற்பார்வை.
- மாகாணப் பாடசாலைகளில் கட்டடங்களை நிர்மாணித்து பராமரிப்பதோடு பாடசாலைகளின் சொத்துக்களையும் பராமரித்தல்.
- முன்பள்ளிகளை பதிவுசெய்தல் மற்றும் மாகாணத்தில் உள்ள அனைத்து முன்பள்ளிகளையும் மேற்பார்வை செய்தல்.
- பட்டதாரி, டிப்ளோமா மற்றும் அங்கீகரிக்கப்பட்ட கற்பித்தல் சான்றிதழ்களுடைய ஆசிரியர்களை ஆட்சேர்ப்பு செய்தல்.
- அனைத்து மாகாணக் கல்வி உத்தியோகத்தர்கள் மீதான இடமாற்றம் மற்றும் ஒழுங்கு கட்டுப்பாடுகளை மேற்கொள்ளல்.
- முறைசாரா மற்றும் பிற விசேட கல்வி நிகழ்ச்சித் திட்டங்களை அமுல்படுத்தல்.
- அதிபர்கள், ஆசிரியர்கள், கல்வி உத்தியோகத்தர்களுக்கு வழங்கப்படும் சேவை முன் பயிற்சிகள் மற்றும் சேவைக்காலப் பயிற்சிகளைக் கண்காணித்தல்.
- மாகாணத்தில் உள்ள விளையாட்டுக் கழகங்களைப் பதிவுசெய்தலும் ஒழுங்கமைத்தலும்.
- விளையாட்டுத் துறை தொடர்பான மேற்பார்வை, கண்காணிப்பு.
- பிரதேச, மாவட்ட, மாகாண மட்ட விளையாட்டு விழாக்களை நடாத்துதல்.
- பயிற்சி முகாம்கள் மற்றும் பயிற்சி திட்டங்களை நடாத்துதல்.
- மாகாணக் கலாச்சார மரபுகளை மதிப்பளிக்கவும் கைக்கொள்ளவும் இளையோருக்கு பயிற்சி அளித்தல்.

பொன் அடாய்சன, சංස්කෘතික කටයුතු, ක්‍රීඩා සහ යෞවන කටයුතු අමාත්‍යාංශය

මෙහෙවර

අදායන, සංස්කෘතික කටයුතු, ක්‍රීඩා සහ යෞවන කටයුතු සම්බන්ධ කාර්යයන් සම්බන්ධීකරණය හා මගපෙන්වීම සඳහා ප්‍රතිපත්ති සම්පාදනය සහතික කිරීමත්, සෑම පුද්ගලයකු තුළම තේසර්ගික විභවතාවයක් ගොඩනැගීම සහතික කිරීම සහ සමර පෞර්ණ්වයකින් යුත් සමාජයක් උතුරු පළාත තුළ තීර්ණය කිරීම.

ප්‍රධාන කාර්යයන්

- පළාත තුළ පවතින පළාත් අදායන දෙපාර්තමේන්තුව සහ අනෙකුත් අදායන කාර්යාල කළමනාකරණය, සුපරික්ෂණය හා පාලනය කිරීම.
- පළාත තුළ නව පාසල් ආරම්භ කිරීම, පාසල් වල නම් වෙනස් කිරීම හා වැඩි දියුණු කිරීමට අනුමැතිය ලබා දීම.
- උතුරු පළාත තුළ පවතින සියලුම පාසල් සුපරික්ෂණය කිරීම.
- උතුරු පළාතේ සියලු රාජ්‍ය පාසල් ගොඩනැගිලි හා ඔවුන්ගේ වත්කම් ඉදිකිරීම හා නඩත්තු කිරීම.
- පළාත තුළ සියලු පෙර පාසල් ලියාපදිංචිය හා සුපරික්ෂණය කිරීම.
- උපාධිධාරී, ඩිප්ලෝමාධාරී හා අනෙකුත් පිලිගත් ගුරු සහතික පත්‍ර හිමි ගුරුවරුන් බඳවා ගැනීම.
- උතුරු පළාත තුළ සිටින සියලු අදායන නිලධාරීන් මාරුකිරීම සහ විනය පාලන කටයුතු කිරීම.
- අවිධිමත් හා අනෙකුත් විශේෂ අදායනික වැඩසටහන් ක්‍රියාත්මක කිරීම.
- ගුරුවරුන්ගේ, විදුහල්පතිවරුන්ගේ හා අනෙකුත් අදායන නිලධාරීන්ගේ පූර්ව සේවා හා සේවස්ථ පුහුණු වැඩසටහන් අධීක්ෂණය කිරීම.
- පළාත තුළ පවතින ක්‍රීඩා සමාජ ලියාපදිංචිය හා සංවිධානය කිරීම.
- ක්‍රීඩා සේවා අධීක්ෂණය හා සුපරික්ෂණය.
- කොවිඩාය, දිස්ත්‍රික්ක හා පළාත් මට්ටමින් ක්‍රීඩා උත්සව පැවැත්වීම.
- පුහුණු කඳවුරු හා පුහුණු වැඩසටහන් පැවැත්වීම.
- උතුරු පළාතේ සංස්කෘතික සම්ප්‍රදායන් අගය කිරීමට හා තක්සේරු කිරීමට තරුණ පරපුර පුහුණු කිරීම.

Provincial Ministry of Education, Cultural Affairs, Sports & Youth Affairs

Mission

Formulating policies to ensure co-ordination and guidance regarding activities relating to Education, Cultural Affairs, and Sports & Youth Affairs and ensuring the building of the latent potentials in every Individual and creating a society with a balanced personality in the Northern Province.

Key Functions

- The Management, Supervision and control of the Provincial Department of Education and the other offices of Education existing in the Province.
- Approving the opening of New Schools, change of name of schools and upgrading schools in the Province.
- Supervision of all the schools within the Northern Province.
- Construction and Maintenance of all state school buildings and their assets in the Northern Province.
- Registration and supervision of all Pre-Schools existing in the Province.
- Recruitment of teachers with Degrees, Diplomas and other recognized teaching Certificates.
- Transfer and Disciplinary control of all Educational Personnel within the Northern Province.
- Implementation of Non-Formal and other special Educational Programmes.
- Monitoring of Pre-Service and In-Service training of teachers, Principals and the other Education Officers.
- Registering and Organizing of Sports Clubs existing within the Province.
- Monitoring and supervising the Sports Service.
- Conduct Sports Festivals at Divisional, District and Provincial levels.
- Conduct Coaching Camps and training Programmes.
- Train the Youngsters to appreciate and value the Cultural Traditions of the Northern Province.

தலைப்பு
கீழ்க்க
Head

412

மாகாண கல்வி, பண்பாட்டலுவல்கள், விளையாட்டு மற்றும் இளைஞர் விவகார அமைச்சு

පළාත් අධ්‍යාපන, සංස්කෘතික කටයුතු, ක්‍රීඩා සහ යෞවන කටයුතු අමාත්‍යාංශය
Provincial Ministry of Education, Cultural Affairs, Sports and Youth Affairs

விடயக்குறியீடு ரீதியாக செலவினங்களின் தொகுப்பு வரவு விலை அனுப விடயம் சார்பாக
Summary of Expenditure by Object Code

ரூபா. ரூ. Rs.

குறியீடு கொண்ட Code	பிரிவு / விடயத்தலைப்பு காண்பொருள் / பொருள் Category / Object Title	2016 உண்மை பொருள் Actual	2017 மதிப்பீடு அளவீடு Estimate	2018 மதிப்பீடு அளவீடு Estimate
1	தொகுதிக் கொடை பகுதிக் கொடை Block Grant	241,001,134	233,745,000	315,700,000
10	ஆளுக்குரிய வேதனாதிகள் புத்தக பரிசீலனை Personal Emoluments	66,334,689	71,180,000	77,200,000
1001	சம்பளமும் கூலியும் வழிபாடு அல்லது வேலை Salaries and Wages	30,671,779	40,925,000	51,498,000
1002	மேலதிக நேர, விடுமுறைக் கொடுப்பனவுகள் அதிக அல்லது விடுமுறை Overtime and Holiday Payments	2,388,694	2,320,000	2,950,000
1003	ஏனைய புகள் வேறானவை Other Allowances	33,274,216	27,935,000	22,752,000
11	பிரயாணச் செலவு அனுப விடயம் Travelling Expenses	1,226,229	1,440,000	2,075,000
1101	உள்நாட்டு பிரயாணம் அனுப விடயம் - தேசிய Travelling - Domestic	1,226,229	1,440,000	2,075,000
12	வழங்கல்கள் பொருள் Supplies	7,975,674	6,537,000	8,253,000
1201	காகிதாதிகளும் அலுவலக தே.பொருட்களும் பிபி ரூபா அல்லது அலுவலக Stationery and Office Requisites	2,897,268	2,460,000	4,230,000
1202	எரிபொருளும் உராய்வு நீக்கிகளும் பெட்ரோல் அல்லது லூபிரிகண்ட் Fuel and Lubricants	4,647,303	3,685,000	3,295,000
1203	சீருடைபும் உணவும் உணவு அல்லது சீருடை Diets and Uniforms	92,000	92,000	88,000
1205	ஏனையவை வேறானவை Others	100,000	100,000	240,000
1206	இயந்திர, இலத்திரனியல் பொருட்கள் மெக்கானிகல் அல்லது மின்சார Mechanical and Electrical Goods	239,103	200,000	400,000
13	பராமரிப்பு செலவினங்கள் அனுப விடயம் Maintenance Expenditure	5,871,267	4,975,000	7,175,000
1301	வாகனங்கள் பொருள் Vehicles	4,908,484	3,875,000	5,175,000
1302	பொறித்தொகுதி, இயந்திரங்கள் மற்றும் உபகரணங்கள் பொறி அல்லது மின்சார Plant, Machinery and Equipment	679,944	500,000	1,400,000
1303	கட்டிடங்கள் மற்றும் கட்டமைப்புகள் கட்டிட அல்லது கட்டமைப்பு Buildings & Structures	232,839	550,000	450,000
1304	ஏனையவை வேறானவை Others	50,000	50,000	150,000

குறியீடு கode	பிரிவு / விடயத்தலைப்பு காணிய / වැය විෂය Category / Object Title	2016 உண்மை மைய Actual	2017 மதிப்பீடு ඇස්තමේන්තුව Estimate	2018 மதிப்பீடு ඇස්තමේන්තුව Estimate
14	ஒப்பந்த சேவைகள் ගිවිසුම් ගත සේවා Contractual Services	13,666,758	15,080,000	12,139,000
1401	போக்குவரத்து ප්‍රවාහන Transport	0	10,000	0
1402	தபாலும் தொலைத்தொடர்பும் තැපැල් ගාස්තු හා විදුලි සංදේශ සේවා Postal and Communication	1,960,598	1,780,000	1,619,000
1403	மின்சாரமும் நீரும் විදුලිය හා ජලය Electricity and Water	2,677,268	2,920,000	3,300,000
1404	வாடகை, கூலிக்கட்டணம் மற்றும் உள்ளூர் வரிகள் බදු කුලී හා පළාත් පාලන ආයතනවලට ගෙවනු ලබන වටිපනම් සහ බදු Rents, Rates and Local Taxes	2,080,000	1,860,000	1,500,000
1409	ஏனையவை වෙනත් Others	6,948,892	8,510,000	5,720,000
15	மாற்றல்கள் මාරු කිරීම් හා ප්‍රදාන Transfers and Grants	5,103,218	1,085,000	5,990,000
1501	நலன்புரி நிகழ்ச்சித் திட்டங்கள் සුභසාධන වැඩසටහන් Welfare Programmes	197,753	0	0
1506	அரசு ஊழியர்களுக்கான சொத்து கடன் வட்டி රාජ්‍ය සේවකයන්ගේ දේපළ ණය පොලිය Property Loan interest to Public Servants	905,465	985,000	990,000
1508	ஏனையவை වෙනත් Others	4,000,000	100,000	5,000,000
17	மானியங்கள் மற்றும் ஏனைய மீ.வ.செலவுகள் සහනාධාර හා අනෙකුත් පුනරාවර්ථන වියදම් Subsidies and Other Recurrent Expenses	140,823,299	133,448,000	202,868,000
1703	ஏனையவை වෙනත් Others	140,823,299	133,448,000	202,868,000
2	சி.பி.ஐ - பிரமாண அடிப்படையிலான கொடை සී.ඊ.සී - උපමාන පාදක ප්‍රදාන CBG - Criteria Based Grant	12,998,266	10,000,000	8,500,000
20	மூல. சொத்துகளின் புனர்தீர்மானமும் விரிவாக்கமும் මූලධන වත්කම් පුනරුත්ථාපනය හා වැඩි දියුණු කිරීම Reha. & Imp. of Capital Assets	5,174,720	0	1,000,000
2001	கட்டடங்கள் மற்றும் கட்டமைப்புகள் ගොඩනැගිලි හා දෘදිභිති Buildings and Structures	3,000,000	0	0
2002	பொறித்தொகுதி, இயந்திரங்கள் மற்றும் உபகரணங்கள் යන්ත්‍ර හා යන්ත්‍රෝපකරණ Plant, Machinery and Equipment	2,000,000	0	500,000
2003	வாகனங்கள் වාහන Vehicles	174,720	0	500,000
21	மூல. சொத்துகளின் கொள்வனவு මූලධන වත්කම් අත්පත් කරගැනීම Acquisition of Capital Assets	1,823,546	4,000,000	7,500,000
2102	தளபாடமும், அலுவலக உபகரணங்களும் ගෘහ හා කාර්යාල සහ උපකරණ Furniture and Office Equipment	1,823,546	3,000,000	2,000,000
2103	பொறித்தொகுதி, இயந்திரங்கள் மற்றும் உபகரணங்கள் යන්ත්‍ර හා යන්ත්‍රෝපකරණ Plant, Machinery and Equipment	0	1,000,000	5,500,000
25	ஏனைய மூலதனச் செலவுகள் අනෙකුත් මූලධන වියදම් Other Capital Expenditure	6,000,000	6,000,000	0
2502	ஏனைய முதலீடுகள் වෙනත් ආයෝජන Other Investments	6,000,000	6,000,000	0

குறியீடு கொடை Code	பிரிவு / விடயத்தலைப்பு காண்பெயர் / பொருள் Category / Object Title	2016 உண்மை பண்பு Actual	2017 மதிப்பீடு அளவீடு Estimate	2018 மதிப்பீடு அளவீடு Estimate
3	பி.எஸ்.டி.ஐ - மாகாண குறித்தொதுக்கப்பட்ட அபிவிருத்திக் கொடை பி.எஸ்.டி.ஐ - பல்புல சமூக வளர்ச்சி PSDG - Provincial Specific Development Grant	7,130,000	10,000,000	15,000,000
20	மூல. சொத்துக்களின் புனரமைப்பும் விரிவாக்கமும் உடனடி வகை உதவியளிப்பதற்கான அல்லது Reha. & Imp. of Capital Assets	0	5,000,000	0
2001	கட்டிடங்கள் மற்றும் கட்டமைப்புகள் கட்டிடக்கலை அல்லது Buildings and Structures	0	4,600,000	0
2004	உட்கட்டமைப்பு பண்பு Infrastructure	0	400,000	0
21	மூல. சொத்துக்களின் கொள்வனவு உடனடி வகை உதவியளிப்பதற்கான Acquisition of Capital Assets	7,130,000	2,000,000	0
2102	தளபடமும், அலுவலக உபகரணங்களும் கூட அலுவலக உபகரணங்கள் Furniture and Office Equipment	2,723,775	0	0
2103	பொறித்தொகுதி, இயந்திரங்கள் மற்றும் உபகரணங்கள் கூட அலுவலக உபகரணங்கள் Plant, Machinery and Equipment	4,000,000	2,000,000	0
2104	கட்டிடங்கள் மற்றும் கட்டமைப்புகள் கட்டிடக்கலை அல்லது Buildings and Structures	406,225	0	0
24	திறன் உருவாக்கம் கூட அலுவலக உபகரணங்கள் Capacity Building	0	1,500,000	2,500,000
2401	பயிற்சியும் திறன் அபிவிருத்தியும் கூட அலுவலக உபகரணங்கள் Training and Capacity Building	0	1,500,000	2,500,000
25	ஏனைய மூலதனச் செலவுகள் கூட அலுவலக உபகரணங்கள் Other Capital Expenditure	0	1,500,000	12,500,000
2502	ஏனைய முதலீடுகள் கூட அலுவலக உபகரணங்கள் Other Investments	0	1,500,000	3,500,000
2507	ஆராய்ச்சி மற்றும் அபிவிருத்தி கூட அலுவலக உபகரணங்கள் Research and Development	0	0	9,000,000
மொத்த செலவினம் ஒட்டுமொத்தம் Total Expenditure		261,129,400	253,745,000	339,200,000

தலைப்புக்கள் ரீதியாக பதவியினர் தொகுப்பு கீழ்க்கண்ட அளவு காட்டும் அறிக்கை
Summary of Cadre by Head

இல எண் NO	சேவை மட்டம் பதவி அளவு Service Level	அனுமதிக்கப்பட்ட அளவு Approved	2017 மதிப்பீடு அளவீடு Estimate	2018 மதிப்பீடு அளவீடு Estimate
4	சிரேஷ்ட மட்டம் தலைமை அளவு Senior Level	11	9	9
3	மூன்றாம் மட்டம் தலைமை அளவு Tertiary Level	6	6	6
2	இரண்டாம் மட்டம் தலைமை அளவு Secondary Level	81	103	102
1	ஆரம்ப மட்டம் தலைமை அளவு Primary Level	21	22	21
மொத்தம் ஒட்டுமொத்தம் Total		119	140	138

நிதி மூலங்கள் ரீதியாக செலவினங்களின் தொகுப்பு உடல் உலாளுவ அனுபவ விடத்தி சாராடுவ

Summary of Expenditure by Source of Finance

ரூபா. ரூ. Rs.

குறியீடு சாைக்க Code	பிரிவு / விடயத்தலைப்பு காைக்க / விடய விடய Category / Object Title	2016 உண்மை சாைக்க Actual	2017 மதிப்பு அடக்கை Estimate	2018 மதிப்பு அடக்கை Estimate
1	தொகுதிக்க கொடை சாைக்க Block Grant	241,001,134	233,745,000	315,700,000
2	சி.பி.ஐ - பிரமாண அடிப்படையிலான கொடை சி.பி.ஐ - ரூபாைக்க சாைக்க CBG - Criteria Based Grant	12,998,266	10,000,000	8,500,000
3	பி.எஸ்.டி.ஐ - மாகாண குறித்தொதுக்கப்பட்ட அபிவிருத்திக்க கொடை பி.எஸ்.டி.ஐ - சாைக்க கிள்கை சாைக்க PSDG - Provincial Specific Development Grant	7,130,000	10,000,000	15,000,000
மொத்த செலவினம் உடல் சாைக்க Total Expenditure		261,129,400	253,745,000	339,200,000

விடயக்குறியீடு ரீதியாக செலவினங்களின் தொகுப்பு உடல் விடய அனுபவ விடத்தி சாராடுவ

Summary of Expenditure by Category

ரூபா. ரூ. Rs.

குறியீடு சாைக்க Code	பிரிவு / விடயத்தலைப்பு காைக்க / விடய விடய Category / Object Title	2016 உண்மை சாைக்க Actual	2017 மதிப்பு அடக்கை Estimate	2018 மதிப்பு அடக்கை Estimate
1	தொகுதிக்க கொடை சாைக்க Block Grant	241,001,134	233,745,000	315,700,000
10	ஆளுக்கூரிய வேதாதிக்க சாைக்க சாைக்க Personal Emoluments	66,334,689	71,180,000	77,200,000
11	பிரயாணச் செலவு அனுபவ விடத்தி Travelling Expenses	1,226,229	1,440,000	2,075,000
12	வழங்கலக்கள் சாைக்க Supplies	7,975,674	6,537,000	8,253,000
13	புராமரிப்பு செலவினக்கள் அனுபவ விடத்தி Maintenance Expenditure	5,871,267	4,975,000	7,175,000
14	ஒப்பந்த சேவைக்கள் சாைக்க அனுபவ விடத்தி Contractual Services	13,666,758	15,080,000	12,139,000
15	மாற்றலக்கள் அனுபவ விடத்தி சாைக்க Transfers and Grants	5,103,218	1,085,000	5,990,000
17	மாணியங்கல் மற்றும் ஏனைய மி.வ.செலவுக்கள் அனுபவ விடத்தி சாைக்க அனுபவ விடத்தி Subsidies and Other Recurrent Expenses	140,823,299	133,448,000	202,868,000
2	சி.பி.ஐ - பிரமாண அடிப்படையிலான கொடை சி.பி.ஐ - ரூபாைக்க சாைக்க CBG - Criteria Based Grant	12,998,266	10,000,000	8,500,000
20	மூல. சொத்துக்களின் புனரிநரிமாணமும் விரிவாக்கமும் உடல் அனுபவ விடத்தி சாைக்க அனுபவ விடத்தி Reha. & Imp. of Capital Assets	5,174,720	0	1,000,000
21	மூல. சொத்துக்களின் கொள்வனவு உடல் அனுபவ விடத்தி சாைக்க அனுபவ விடத்தி Acquisition of Capital Assets	1,823,546	4,000,000	7,500,000
25	ஏனைய மூலதனச் செலவுக்கள் அனுபவ விடத்தி சாைக்க அனுபவ விடத்தி Other Capital Expenditure	6,000,000	6,000,000	0
3	பி.எஸ்.டி.ஐ - மாகாண குறித்தொதுக்கப்பட்ட அபிவிருத்திக்க கொடை பி.எஸ்.டி.ஐ - சாைக்க கிள்கை சாைக்க PSDG - Provincial Specific Development Grant	7,130,000	10,000,000	15,000,000
20	மூல. சொத்துக்களின் புனரிநரிமாணமும் விரிவாக்கமும் உடல் அனுபவ விடத்தி சாைக்க அனுபவ விடத்தி Reha. & Imp. of Capital Assets	0	5,000,000	0
21	மூல. சொத்துக்களின் கொள்வனவு உடல் அனுபவ விடத்தி சாைக்க அனுபவ விடத்தி Acquisition of Capital Assets	7,130,000	2,000,000	0
24	திறன் உருவாக்கம் சாைக்க அனுபவ விடத்தி சாைக்க Capacity Building	0	1,500,000	2,500,000
25	ஏனைய மூலதனச் செலவுக்கள் அனுபவ விடத்தி சாைக்க அனுபவ விடத்தி Other Capital Expenditure	0	1,500,000	12,500,000
மொத்த செலவினம் உடல் சாைக்க Total Expenditure		261,129,400	253,745,000	339,200,000

தலைப்பு கீழ்க்க Head	412	மாகாண கல்வி, பண்பாட்டலுவல்கள், விளையாட்டு மற்றும் இளைஞர் விவகார அமைச்சு Provincial Ministry of Education, Cultural Affairs, Sports and Youth Affairs
நிகழ்ச்சித்திட்டம் வடிவத்தை Programme	03	மாகாண நிர்வாகம் பலாந் பரிபாலகை Provincial Administration
கருத்திட்டம் வகைப்பாடு Project	01	அமைச்சரும் அவரது பிரத்தியேக உத்தியோகத்தர்களும் அமைச்சரது கை போடீயலீக கார்டீசு கீழீயலீக Minister and His Personal Staff

**விடயக்குறியீடு ரீதியாக செலவினங்களின் தொகுப்பு வடிவ விகித அடிப்படில் சார்பு
Summary of Expenditure by Object Code**

ரூபா. ரீ ரs.

குறியீடு கொடை Code	பிரிவு / விடயத்தலைப்பு காணீய / வடிவ விகித Category / Object Title	2016 உண்மை சமய Actual	2017 மதிப்பீடு அடிக்கணீயவு Estimate	2018 மதிப்பீடு அடிக்கணீயவு Estimate
1	தொகுதிக் கொடை காணீய வடிவ Block Grant	14,719,720	14,600,000	15,907,000
10	ஆளுக்குரிய வேதனாதிகள் புடிக்கை பரிபாலகை Personal Emoluments	8,101,734	8,600,000	8,907,000
1001	சம்பளமும் கலியும் வடிவ விகித Salaries and Wages	3,079,922	3,750,000	4,184,000
1002	மேலதிக நேர, விடுமுறைக் கொடுப்பனவுகள் அதிகை விகித வடிவ விகித Overtime and Holiday Payments	524,694	600,000	800,000
1003	ஏனைய படிக்கை வெகை விகித Other Allowances	4,497,118	4,250,000	3,923,000
11	பிரயாணச் செலவு கணீய விகித Travelling Expenses	98,798	125,000	100,000
1101	உள்ளூர் பிரயாணம் கணீய விகித - டீயீய Travelling - Domestic	98,798	125,000	100,000
12	வழங்கல்கள் வடிவ விகித Supplies	966,513	683,000	908,000
1201	காகிதாதிகளும் அலுவலக தே.பொருட்களும் பரிபாலகை விகித விகித Stationery and Office Requisites	399,967	350,000	600,000
1202	எரிபொருளும் உராய்வு நீக்கிகளும் விகித விகித Fuel and Lubricants	424,641	225,000	100,000
1203	சீருடையும் உணவும் கணீய விகித Diets and Uniforms	8,000	8,000	8,000
1205	ஏனையவை வெகை Others	50,000	50,000	100,000
1206	இயந்திர, இலத்திரனியல் பொருட்கள் கணீய விகித விகித Mechanical and Electrical Goods	83,905	50,000	100,000
13	பராமரிப்பு செலவினங்கள் கணீய விகித Maintenance Expenditure	1,159,250	900,000	1,950,000
1301	வாகனங்கள் வாகன Vehicles	1,000,000	800,000	1,500,000
1302	பொறித்தொகுதி, இயந்திரங்கள் மற்றும் உபகரணங்கள் கணீய விகித விகித Plant, Machinery and Equipment	100,000	50,000	200,000
1303	கட்டிடங்கள் மற்றும் கட்டமைப்புகள் கணீய விகித விகித Buildings & Structures	9,250	0	100,000

குறியீடு கோடு Code	பிரிவு / விடயத்தலைப்பு காணியம் / விய பிசய Category / Object Title	2016 உண்மை பதய Actual	2017 மதிப்பீடு அடிக்கணக்கில் Estimate	2018 மதிப்பீடு அடிக்கணக்கில் Estimate
1304	ஏனையவை பிற Others	50,000	50,000	150,000
14	ஒப்பந்த சேவைகள் கிபிசுமி வகை Contractual Services	3,934,925	4,005,000	3,250,000
1402	தபாலும் தொலைத்தொடர்பும் புலுக் காவலு கை திடலி பகடேகை Postal and Communication	209,925	210,000	250,000
1403	மின்சாரமும் நீரும் திடலிச கை கலிச Electricity and Water	200,000	120,000	400,000
1404	வாடகை, கூலிக்கட்டணம் மற்றும் உள்ளூர் வரிகள் புட கலிச கை பலுக் காவலு கை திடலி பகடேகை Rents, Rates and Local Taxes	1,890,000	1,860,000	1,500,000
1409	ஏனையவை பிற Others	1,635,000	1,815,000	1,100,000
17	மானியங்கள் மற்றும் ஏனைய மீ.வ.செலவுகள் பகைபாடு கை அகைகை பகைபாடு கை பகைபாடு Subsidies and Other Recurrent Expenses	458,500	287,000	792,000
1703	ஏனையவை பிற Others	458,500	287,000	792,000
மொத்த செலவினம் கூடு பகைபாடு Total Expenditure		14,719,720	14,600,000	15,907,000

தலைப்பு
கீழ்க்க
Head 412

மாகாண கல்வி, பண்பாட்டலுவல்கள், விளையாட்டு மற்றும் இளைஞர் விவகார அமைச்சு
பலாந் அபிவிருத்தி, சமூகநீதி கட்டிடம்
Provincial Ministry of Education, Cultural Affairs, Sports and Youth Affairs

நிகழ்ச்சித்திட்டம்
வகைப்பாடு
Programme 03

மாகாண நிர்வாகம்
பலாந் அபிவிருத்தி
Provincial Administration

கருத்திட்டம்
பாடகம்
Project 02

பொது நிர்வாகமும் நிதியும்
பொது அபிவிருத்தி கட்டிடம்
General Administration & Finance

விடயக்குறியீடு ரீதியாக செலவினங்களின் தொகுப்பு வகை வகை அடிப்படையில் சுருக்கம்
Summary of Expenditure by Object Code

ரூபா. ரூ. Rs.

குறியீடு கode	பிரிவு / விடயத்தலைப்பு கode / வகை Category / Object Title	2016 உண்மை கணக்கு Actual	2017 மதிப்பீடு அதிகமதிப்பீடு Estimate	2018 மதிப்பீடு அதிகமதிப்பீடு Estimate
1	தொகுதிக் கொடை கட்டிடம் Block Grant	53,247,335	48,871,000	62,213,000
10	ஆளுக்கூரிய வேதனாதிகள் புத்தகம் Personal Emoluments	30,935,751	33,600,000	37,213,000
1001	சம்பளமும் கூலியும் வட்டி கட்டிடம் Salaries and Wages	14,042,000	19,000,000	25,000,000
1002	மேலதிக நேர, விடுமுறைக் கொடுப்பனவுகள் சன்கால கட்டிடம் Overtime and Holiday Payments	1,200,000	1,100,000	1,500,000
1003	ஏனைய படிக்க கட்டிடம் Other Allowances	15,693,751	13,500,000	10,713,000
11	பிரயாணச் செலவு கட்டிடம் Travelling Expenses	532,137	600,000	500,000
1101	உள்நாட்டு பிரயாணம் கட்டிடம் - தேசிய Travelling - Domestic	532,137	600,000	500,000
12	வழங்கல்கள் கட்டிடம் Supplies	5,443,834	4,164,000	4,600,000
1201	காகிதாதிகளும் அலுவலக தே.பொருட்களும் கட்டிடம் கட்டிடம் Stationery and Office Requisites	1,499,409	1,000,000	1,750,000
1202	எரிபொருளும் உராய்வு நக்சிகளும் கட்டிடம் கட்டிடம் Fuel and Lubricants	3,780,425	3,000,000	2,500,000
1203	சீருடைமும் உணவும் கட்டிடம் கட்டிடம் Diets and Uniforms	64,000	64,000	60,000
1205	ஏனையவை கட்டிடம் Others	50,000	50,000	140,000
1206	இயந்திர, இலத்திரனியல் பொருட்கள் கட்டிடம் கட்டிடம் Mechanical and Electrical Goods	50,000	50,000	150,000
13	பராமரிப்பு செலவினங்கள் கட்டிடம் Maintenance Expenditure	4,072,743	3,350,000	3,950,000
1301	வாகனங்கள் கட்டிடம் Vehicles	3,549,154	2,500,000	3,000,000
1302	பொறித்தொகுதி, இயந்திரங்கள் மற்றும் உபகரணங்கள் கட்டிடம் கட்டிடம் Plant, Machinery and Equipment	300,000	350,000	600,000
1303	கட்டிடங்கள் மற்றும் கட்டமைப்புகள் கட்டிடம் கட்டிடம் Buildings & Structures	223,589	500,000	350,000

குறியீடு கode	பிரிவு / விடயத்தலைப்பு காண்பிய / பரிய தியை Category / Object Title	2016 உண்மை பதரிய Actual	2017 மதிப்பீடு சூய்வமேன்து Estimate	2018 மதிப்பீடு சூய்வமேன்து Estimate
14	ஒப்பந்த சேவைகள் திரிபீஸ்தி தத தீலா Contractual Services	4,200,764	4,250,000	3,930,000
1401	புாக்குவரத்து புலாதை Transport	0	5,000	0
1402	தபாலும் துதாலைத்தொடர்பும் தாலு தாய்து தா தீதலி தயதீத தீலா Postal and Communication	1,387,764	1,200,000	1,010,000
1403	மீன்சாரமும் தீரும் தீதலி தா தீலா Electricity and Water	1,648,000	1,500,000	1,300,000
1404	வாடகை, கூலிக்கட்டணம் மற்றும் உள்சூர் வரிகள் தீத துலி தா துலாத் தாலத தாயதததலு துததலு துதத திததத தித துத Rents, Rates and Local Taxes	15,000	0	0
1409	ஏதையவை ததை Others	1,150,000	1,545,000	1,620,000
15	மாற்றல்கள் தாரு திதீதி தா துதாத Transfers and Grants	4,778,106	600,000	5,500,000
1501	தலன்புரி திததததீத திதீதங்கள் ததததத துததததத Welfare Programmes	197,753	0	0
1506	அரசு துததததததததததத துததத துதத துதத தாய துதததததததத துதத துத துதத Property Loan interest to Public Servants	580,353	500,000	500,000
1508	ஏதையவை ததை Others	4,000,000	100,000	5,000,000
17	மாளியங்கள் மற்றும் ஏதைய மீ.வ.செலவுகள் ததததத தா துதததத துததததத துதத Subsidies and Other Recurrent Expenses	3,284,000	2,307,000	6,520,000
1703	ஏதையவை ததை Others	3,284,000	2,307,000	6,520,000
2	சி.பி.தீ - திரமாள அதுததததததத துதத தி.தி.தி - துததத துதத துதத CBG - Criteria Based Grant	10,999,346	8,000,000	7,500,000
20	மூல. துதததததததத துதததிரமாளமும் திரவாக்கமும் துததத துததத துததததததத தா துத துதத Reha. & Imp. of Capital Assets	4,000,000	0	1,000,000
2001	கட்டடங்கள் மற்றும் கட்டடததததத துதததத துத துதத Buildings and Structures	3,000,000	0	0
2002	துததததததத, துதததிரங்கள் துததத துதததததத ததத தா துதததததத Plant, Machinery and Equipment	1,000,000	0	500,000
2003	வாகனங்கள் தாதை Vehicles	0	0	500,000
21	மூல. துததததததத துதததவளது துததத துததத துததத துதத Acquisition of Capital Assets	999,346	2,000,000	6,500,000
2102	தததததத, துதததத துதததததததத தாத துததத துத துததத Furniture and Office Equipment	999,346	1,000,000	1,500,000
2103	துததததததத, துதததிரங்கள் துததத துதததததத ததத தா துதததததத Plant, Machinery and Equipment	0	1,000,000	5,000,000
25	ஏதைய மூலததத துததத துததத துததத துதத Other Capital Expenditure	6,000,000	6,000,000	0
2502	ஏதைய மூலததத ததை துததத Other Investments	6,000,000	6,000,000	0
மொத்த செலவினம்		64,246,681	56,871,000	69,713,000
துத துதத		Total Expenditure		

தலைப்பு
கீழ்க்கண்ட
Head 412 மாகாண கல்வி, பண்பாட்டலுவலகங்கள், விளையாட்டு மற்றும் இளைஞர் விவகார அமைச்சு
பலாண்மை அமைச்சு, சமூகநல அமைச்சு, இளைஞர் விவகார அமைச்சு
Provincial Ministry of Education, Cultural Affairs, Sports and Youth Affairs

நிகழ்ச்சித்திட்டம்
வகைப்பாடு
Programme 09 மனிதவள முகாமைத்துவம்
மனிதவள முகாமைத்துவம்
Human Resources Management

கருத்திட்டம்
வகைப்பாடு
Project 03 முகாமைத்துவ அபிவிருத்தியும் பயிற்சியும் (ஆங்கிலம்)
கருவாக்காட்சி சமூகநல அமைச்சு (ஆங்கிலம்)
Management Development & Training (English)

விடயக்குறியீடு ரீதியாக செலவினங்களின் தொகுப்பு வகை விவரம் அல்லது விவரம்
Summary of Expenditure by Object Code

ரூபா. ரூ. Rs.

குறியீடு கொடுக்கப்பட்ட Code	பிரிவு / விடயத்தலைப்பு கொடுக்கப்பட்ட / வகை விவரம் Category / Object Title	2016 உண்மை பணம் Actual	2017 மதிப்பீடு அளவீடு Estimate	2018 மதிப்பீடு அளவீடு Estimate
1	தொகுதிக்கொடை சமூக அளவு Block Grant	13,640,571	10,608,000	12,651,000
10	ஆளுக்கூரிய வேதனாதிக்கள் புள்ளி பணம் Personal Emoluments	2,620,563	2,670,000	2,651,000
1001	சம்பளமும் கூலியும் வழங்கி அல்லது Salaries and Wages	1,050,903	1,400,000	1,632,000
1002	மேலதிக நேர, விடுமுறைக் கொடுப்பனவுகள் அல்லது அல்லது Overtime and Holiday Payments	288,000	270,000	250,000
1003	ஏனைய பணம் அல்லது Other Allowances	1,281,660	1,000,000	769,000
11	பிரயாணச் செலவு அல்லது Travelling Expenses	3,765	5,000	150,000
1101	உள்ளூர் பிரயாணம் அல்லது - தேசிய Travelling - Domestic	3,765	5,000	150,000
12	வழங்கல்கள் அல்லது Supplies	204,337	183,000	807,000
1201	காகிதாதிக்களும் அல்லது தே.பொருட்களும் அல்லது அல்லது Stationery and Office Requisites	100,000	100,000	600,000
1202	எரிபொருளும் உராய்வு நீக்கிகளும் அல்லது அல்லது Fuel and Lubricants	42,237	50,000	145,000
1203	சீருடைமும் உணவும் அல்லது அல்லது Diets and Uniforms	8,000	8,000	12,000
1206	இயந்திர, இலத்திரனியல் பொருட்கள் அல்லது அல்லது Mechanical and Electrical Goods	54,100	25,000	50,000
13	பராமரிப்பு செலவினங்கள் அல்லது Maintenance Expenditure	256,412	50,000	475,000
1301	வாகனங்கள் அல்லது Vehicles	26,468	25,000	75,000
1302	பொறித்தொகுதி, இயந்திரங்கள் மற்றும் உபகரணங்கள் அல்லது அல்லது Plant, Machinery and Equipment	229,944	25,000	400,000
14	ஒப்பந்த சேவைகள் அல்லது Contractual Services	3,421,542	4,255,000	3,584,000
1401	போக்குவரத்து அல்லது Transport	0	5,000	0

குறியீடு சංකேත Code	பிரிவு / விடயத்தலைப்பு காணிடம் / விய விதம் Category / Object Title	2016 உண்மை மதிப்பு Actual	2017 மதிப்பீடு ඇස්තමේන්තුව Estimate	2018 மதிப்பீடு ඇස්තමේන්තුව Estimate
1402	தபாலும் தொலைத்தொடர்பும் තැපෑලි ගාස්තු හා විදුලි සංදේශ සේවා Postal and Communication	125,503	130,000	184,000
1403	மின்சாரமும் நீரும் විදුලිය හා ජලය Electricity and Water	776,039	1,000,000	1,000,000
1409	ஏனையவை වෙනත් Others	2,520,000	3,120,000	2,400,000
15	மாற்றல்கள் මාරු කිරීම් හා ප්‍රදාන Transfers and Grants	75,000	80,000	80,000
1506	அரசு ஊழியர்களுக்கான சொத்து கடன் வட்டி රාජ්‍ය සේවකයන්ගේ දේපල ණය වොලිය Property Loan interest to Public Servants	75,000	80,000	80,000
17	மானியங்கள் மற்றும் ஏனைய மீ.வ.செலவுகள் සහනාධාර හා අනෙකුත් පුනරාවර්තන වියදම් Subsidies and Other Recurrent Expenses	7,058,952	3,365,000	4,904,000
1703	ஏனையவை වෙනත් Others	7,058,952	3,365,000	4,904,000
மொத்த செலவினம் මුළු වැය Total Expenditure		13,640,571	10,608,000	12,651,000

தலைப்பு கீழ்க்க Head	412	மாகாண கல்வி, பண்பாட்டலுவல்கள், விளையாட்டு மற்றும் இளைஞர் விவகார அமைச்சு பலாந் தயாபக. கல்விகரிக கபபுது. துடா கக கபபக கபபுது தபபகபபபப
நிகழ்ச்சித்திட்டம் புபபபபப Programme	80	ஆரம்ப நிலைக் கல்வி புபபபபப தயாபகப
கருத்திட்டம் பபபபபப Project	04	இளம் பிள்ளைப்பராயம் புபபபபப

விடயக்குறியீடு ரீதியாக செலவினங்களின் தொகுப்பு பட்டியல் அல்லது பட்டியல் வாரியம்
Summary of Expenditure by Object Code

ரூபா. பப Rs.

குறியீடு கபபப Code	பிரிவு / விடயத்தலைப்பு கபபபபப / பபப பபப Category / Object Title	2016 பபபப பபபப Actual	2017 பபபபபப பபபபபப Estimate	2018 பபபபபப பபபபபப Estimate
1	தொகுதிக் கபபபப பபபபபப Block Grant	108,551,229	113,010,000	172,524,000
10	ஆளுக்குரிய வேதனாதிகள் பபபபபப Personal Emoluments	987,507	1,010,000	1,024,000
1001	பபபபபப பபபபப பபபபப பபபப Salaries and Wages	448,954	575,000	682,000
1002	பபபபபப பபபபப பபபபப பபபபப Overtime and Holiday Payments	50,000	50,000	50,000
1003	பபபபபப பபபபப பபபபப பபபபப Other Allowances	488,553	385,000	292,000
11	பிரயாணச் செலவு பபபபபப Travelling Expenses	4,288	10,000	825,000
1101	பபபபபப பிரயாணம் பபபபபப - பபபப Travelling - Domestic	4,288	10,000	825,000
12	பபபபபப பபபபப Supplies	215,000	345,000	680,000
1201	பபபபபபபபபப பபபபபப பபபபப Stationery and Office Requisites	200,000	310,000	480,000
1202	பபபபபபபபபப பபபபப பபபபப Fuel and Lubricants	0	10,000	150,000
1206	பபபபபபபபபப பபபபபப பபபபப Mechanical and Electrical Goods	15,000	25,000	50,000
13	பராமரிப்பு செலவினங்கள் பபபபபப Maintenance Expenditure	35,000	275,000	350,000
1301	பபபபபப பபபபப Vehicles	35,000	250,000	300,000
1302	பபபபபபபபபப பபபபபப பபபபப Plant, Machinery and Equipment	0	25,000	50,000
14	பபபபபப பபபபபப Contractual Services	890,301	1,265,000	550,000
1402	பபபபபப பபபபபப பபபபப Postal and Communication	37,406	50,000	50,000
1403	பபபபபப பபபபபப பபபபப Electricity and Water	29,003	200,000	200,000

குறியீடு கode	பிரிவு / விடயத்தலைப்பு கானிடம் / பரம் பிசம் Category / Object Title	2016 உண்மை பகம் Actual	2017 மதிப்பீடு புய்தமேன்து Estimate	2018 மதிப்பீடு புய்தமேன்து Estimate
1409	ஏனையவை புதம் Others	823,892	1,015,000	300,000
15	மாற்றல்கள் மாறு கிடுகி கா பூபாக Transfers and Grants	50,112	55,000	60,000
1506	அரசு ஊழியர்களுக்கான சொத்து கடன் வட்டி பாபம் பைபகமேன்து டுபுபு கிடுகி பகம் Property Loan interest to Public Servants	50,112	55,000	60,000
17	மானியங்கள் மற்றும் ஏனைய மீ.வ.பெலவுகள் பககமாபம் கா புதேன்து பூபகபபபப பிடுபு Subsidies and Other Recurrent Expenses	106,369,021	110,050,000	169,035,000
1703	ஏனையவை புதம் Others	106,369,021	110,050,000	169,035,000
மொத்த பெலவினம் பூப பககம Total Expenditure		108,551,229	113,010,000	172,524,000

தலைப்பு
கீழ்க
Head

412

மாகாண கல்வி, பண்பாட்டலுவல்கள், விளையாட்டு மற்றும் இளைஞர் விவகார அமைச்சு
பலாந் அமைச்சு, சமீகாதிச கப்டுது, துீடா சக சூலக கப்டுது அலாசா஁ச
Provincial Ministry of Education, Cultural Affairs, Sports and Youth Affairs

நிகழ்ச்சித்திட்டம்
புலசபகக
Programme

93

சமயம் மற்றும் கலாச்சார விவகாரங்கள்
஁ககக கக சமீகாதிச கப்டுது
Religious & Cultural Affairs

கருத்திட்டம்
பகசாகிச
Project

05

கலாச்சார விவகாரங்கள்
சமீகாதிச கப்டுது
Cultural Affairs

விடயக்குறியீடு ரீதியாக செலவினங்களின் தொகுப்பு வரவ் பிசச அதுபு பிசடூ சாக஁ச
Summary of Expenditure by Object Code

ரூபா. ஁ Rs.

குறியீடு ச஁க Code	பிரிவு / விடயத்தலைப்பு காகிபச / பகச பிசச Category / Object Title	2016 உண்மை சகசச Actual	2017 மதிப்பு ஁ககககககக Estimate	2018 மதிப்பு ஁ககககககக Estimate
1	தொகுதிச கககக சகககக கப்டுது Block Grant	50,842,279	46,656,000	52,405,000
10	ஆளுக்குரிய வேதனாதிச புடகக சபிசபி Personal Emoluments	23,689,134	25,300,000	27,405,000
1001	சம்பளமும் கூலிபும் புடக கக பககக Salaries and Wages	12,050,000	16,200,000	20,000,000
1002	மேலதிச நேர, விடுமுறைக ககககபளசுகள் ஁ககக கக கிபகக கக பககக Overtime and Holiday Payments	326,000	300,000	350,000
1003	஁ககக பககக பககக கககக Other Allowances	11,313,134	8,800,000	7,055,000
11	பிரயாணச செலவு ககக பிசடூ Travelling Expenses	587,241	700,000	500,000
1101	உண்நகக பிரயாணம் ககக பிசடூ - ஁ககக Travelling - Domestic	587,241	700,000	500,000
12	வழங்கலககள் கககக Supplies	1,145,990	1,162,000	1,258,000
1201	காகககககககககக அலுவலக தே.பககககககககக ககக கக கககககககககக Stationery and Office Requisites	697,892	700,000	800,000
1202	஁ககககககககககக ஁ககக கக கககககககக Fuel and Lubricants	400,000	400,000	400,000
1203	சீருடையும் உண்வும் ஁ககக கக கக கக கக Diets and Uniforms	12,000	12,000	8,000
1206	இயந்திர, இலத்திரனியல் பககககககககக கககககககககக கக கககககககக Mechanical and Electrical Goods	36,098	50,000	50,000
13	பராமரிப்பு செலவினங்கள் கககக பிசடூ Maintenance Expenditure	347,862	400,000	450,000
1301	வாகனங்கள் கககக Vehicles	297,862	300,000	300,000
1302	பகககககககககக, இயந்திரங்கள் மற்றும் உபகரணங்கள் ககக கக கககககககககக Plant, Machinery and Equipment	50,000	50,000	150,000
1303	கட்டடங்கள் மற்றும் கட்டமைப்புகள் கககககககக கக கககககககக Buildings & Structures	0	50,000	0
14	஁கககககககககக கககககக கக கககக Contractual Services	1,219,226	1,305,000	825,000

குறியீடு கode	பிரிவு / விடயத்தலைப்பு கானிடய / වැය විභය Category / Object Title	2016 உண்மை සත්‍යය Actual	2017 மதிப்பீடு ඇස්තමේන්තුව Estimate	2018 மதிப்பீடு ඇස්තමේන්තුව Estimate
1402	தயாலும் தொலைத்தொடர்பும் තැපෑල කාසතු හා විදුලි සංදේශ සේවා Postal and Communication	200,000	190,000	125,000
1403	மின்சாரமும் நீரும் විදුලිය හා ජලය Electricity and Water	24,226	100,000	400,000
1404	வாடகை, கூலிக்கட்டணம் மற்றும் உள்நூர் வரிகள் බදු කුලී හා පලාත් පාලන ආයතනවලට ගෙවනු ලබන වටිනාම් සහ බදු Rents, Rates and Local Taxes	175,000	0	0
1409	ஏனையவை වෙනත් Others	820,000	1,015,000	300,000
15	மாற்றல்கள் ආදා කිරීම් හා ප්‍රදාන Transfers and Grants	200,000	350,000	350,000
1506	அரசு ஊழியர்களுக்கான சொத்து கடன் வட்டி රාජ්‍ය සේවකයන්ගේ දේපල ණය පොලිය Property Loan interest to Public Servants	200,000	350,000	350,000
17	மானியங்கள் மற்றும் ஏனைய மீ.வ.செலவுகள் සහනාධාර හා අනෙකුත් පුනරාවර්ධන වියදම් Subsidies and Other Recurrent Expenses	23,652,826	17,439,000	21,617,000
1703	ஏனையவை වෙනත් Others	23,652,826	17,439,000	21,617,000
2	சி.பி.ஐ - பிரமாண அடிப்படையிலான கொடை සී.බී.සී - උපමාන පාදක ප්‍රදාන CBG - Criteria Based Grant	1,998,920	2,000,000	1,000,000
20	மூல. சொத்துகளின் புனர்திரமாணமும் விரிவாக்கமும் මූලධන වත්කම් පුනරුත්ථාපනය හා වැඩි දියුණු කිරීම Reha. & Imp. of Capital Assets	1,174,720	0	0
2002	பொறித்தொகுதி, இயந்திரங்கள் மற்றும் உபகரணங்கள் යන්ත්‍ර හා යන්ත්‍රෝපකරණ Plant, Machinery and Equipment	1,000,000	0	0
2003	வாகனங்கள் වාහන Vehicles	174,720	0	0
21	மூல. சொத்துகளின் கொள்வனவு මූලධන වත්කම් අත්පත් කරගැනීම Acquisition of Capital Assets	824,200	2,000,000	1,000,000
2102	தளபாடமும், அலுவலக உபகரணங்களும் තැන කාණ්ඩ සහ කාර්යාලීය උපකරණ Furniture and Office Equipment	824,200	2,000,000	500,000
2103	பொறித்தொகுதி, இயந்திரங்கள் மற்றும் உபகரணங்கள் යන්ත්‍ර හා යන්ත්‍රෝපකරණ Plant, Machinery and Equipment	0	0	500,000
3	பி.எஸ்.டி.ஐ - மாகாண குறித்தொதுக்கப்பட்ட அபிவிருத்திக் கொடை පී.ඒ.ඩී.සී - පලාත් කිසිවිභ සංවර්ධන ප්‍රදාන PSDG - Provincial Specific Development Grant	7,130,000	10,000,000	15,000,000
20	மூல. சொத்துகளின் புனர்திரமாணமும் விரிவாக்கமும் මූලධන වත්කම් පුනරුත්ථාපනය හා වැඩි දියுණු කිරීම Reha. & Imp. of Capital Assets	0	5,000,000	0
2001	கட்டடங்கள் மற்றும் கட்டமைப்புகள் ගොඩනැගිලි හා ඉදිකිරීම් Buildings and Structures	0	4,600,000	0
2004	உட்கட்டமைப்பு යන්ත්‍ර පහසුකම් Infrastructure	0	400,000	0
21	மூல. சொத்துகளின் கொள்வனவு මූලධන වත්කම් අත්පත් කරගැනීම Acquisition of Capital Assets	7,130,000	2,000,000	0
2102	தளபாடமும், அலுவலக உபகரணங்களும் තැන කාණ්ඩ සහ කාර්යාලීය උපකරණ Furniture and Office Equipment	2,723,775	0	0
2103	பொறித்தொகுதி, இயந்திரங்கள் மற்றும் உபகரணங்கள் යන්ත්‍ර හා යන්ත්‍රෝපකරණ Plant, Machinery and Equipment	4,000,000	2,000,000	0
2104	கட்டடங்கள் மற்றும் கட்டமைப்புகள் ගොඩනැගිලි හා ඉදිකිරීම් Buildings and Structures	406,225	0	0

குறியீடு கொடை Code	பிரிவு / விடயத்தலைப்பு காணொலி / பொருள் Category / Object Title	2016 உண்மை மதிப்பீடு Actual	2017 மதிப்பீடு மதிப்பீடு Estimate	2018 மதிப்பீடு மதிப்பீடு Estimate
24	திறன் உருவாக்கம் கட்டிடம் Capacity Building	0	1,500,000	2,500,000
2401	பயிற்சியும் திறன் அபிவிருத்தியும் புது கட்டிடம் அல்லது கட்டிடம் Training and Capacity Building	0	1,500,000	2,500,000
25	ஏனைய முதலீடுகள் ஏனைய முதலீடுகள் Other Capital Expenditure	0	1,500,000	12,500,000
2502	ஏனைய முதலீடுகள் ஏனைய முதலீடுகள் Other Investments	0	1,500,000	3,500,000
2507	ஆராய்ச்சி மற்றும் அபிவிருத்தி ஆராய்ச்சி மற்றும் அபிவிருத்தி Research and Development	0	0	9,000,000
மொத்த செலவினம் Total Expenditure		59,971,199	58,656,000	68,405,000

மாகாண சுகாதார, சுதேச மருத்துவ சேவைகள், சமூக சேவைகள் மற்றும் புனர்வாழ்வளித்தல், நன்னடத்தை சிறுவர் பராமரிப்பு சேவைகள் மற்றும் மகளிர் விவகார அமைச்சு

பணிக் கூற்று

வட மாகாணத்தில் சேவையினை வழங்கும்போது வெளிப்படும் பிரச்சினைகளுக்கும் சவால்களுக்கும் முகம்கொடுக்கும் வகையில் தேசிய அபிவிருத்தித் திட்டத்திற்கமைய கொள்கைகளையும், உபாயங்களையும் உருவாக்கி விவேகமானதும் தரமானதுமான சுகாதார சேவையினை அனைத்து மக்களுக்கும் அளித்தல்.

பிரதான தொழிற்பாடுகள்

- பொதுமக்களின் தேவைகளை பூர்த்தி செய்யும் முகமாக, சிறந்த வினைத்திறன் மிக்க முகாமைத்துவம், திட்டமிடல் மற்றும் முன்னேற்றமான சுகாதார செயற்பாடுகளை மாகாண சுகாதார சேவைகள் பணிமனை, மாகாண சுதேச மருத்துவத் திணைக்களம் மற்றும் பிராந்திய சுகாதார சேவைகள் பணிமனைகளுக்கு வழிகாட்டல் வெளியீடுகளை வெளியிடுதலும் ஒருங்கிணைத்தலும்.
- நிதியியல் முகாமைத்துவத்தை கட்டுப்பாட்டிற்குள் வைத்திருத்தல்.
- பெற்றுக்கொள்ளப்படும் நிதிகள், ஆளணி (வைத்தியர்கள், விசேட நிபுணர்கள்) வைத்திய உபகரணங்கள், மருந்துப்பொருட்கள் போன்றவற்றை கொழும்பு சுகாதார பராமரிப்பு மற்றும் போசனை அமைச்சுடன் ஒருங்கிணைந்து வைத்திருத்தல்
- கொழும்பு சுகாதார பராமரிப்பு மற்றும் போசனை அமைச்சுடன் ஒத்து மருத்துவ உத்தியோகத்திற்கு புலமையரிசில்களை ஒழுங்கமைத்தல்
- பல்வேறு நிதி வழங்கும் முகவர்களிடமிருந்து அபிவிருத்தி வேலைகளிற்கான நிதிகளைப் பெறுதல்
- இனரீதியான முரண்பாடுகளால் அபிவிருத்தி தடைப்பட்ட பிரதேசங்களிற்கு நிதி வழங்கும் முகவர்களிடமிருந்து பெற்றுக்கொள்ளப்படும் நிதியினை ஒழுங்குபடுத்தலும் மேற்பார்வை செய்தலும்.
- சுகாதார திணைக்களங்களிற்கிடையில் தொடர்நடவடிக்கைகள் ஊடாக கொள்கைகளை வழிப்படுத்தி அதன் பிரகாரம் திட்டமிடப்பட்ட இலக்கினை அடைதல்
- அபிவிருத்திக்கான தகவல்களை பகுப்பாய்வு செய்தல்
- மேலைத்தேய மற்றும் சுதேச வைத்திய சேவைகளை ஒருங்கிணைத்தலும், கண்காணித்தலும்

சலானீ ஸோவா, டேயீஸ் வெடா, ஸாரச் ஸேவா நா புகரனீபாசன, பரிவாச நா லூகாக்கக ஸத கானீனா கடுசுது அலாநாண்டா

தேவைகள்

சுகர சலானீ ஸேவா ஸுபயீதேடி தாநத துடலு நா அநீயோதயனீடு ஔதாந டீலு நா கடுகிவ பரிடி சாதிக ஸுடர்பத ஸுடலு ஸத பகதாநவா அகிவ புகிபனீகி நா சலாஸதாடுவா பீடிலைவ ஸகஸ்கிடுல ஔதீ சுகர சலானீ சதநாவுடு காரீயகஸு ப்டெயீ நா துதாநீதக ஸோவா ஸேவாவீ ஸுடலு.

சுடாந காரீயனீ

- ததசநயாடே அலாநாநவாஸநீ ஔதகடுகிடுல நா கடுகிவ பரிடி ஸோவா கடுசுது வல காரீயகஸு பாலநயனீ, ஸுடலுதகடுகிஸநீ நா வடு டீயுதலுஸநீ பவநவாடுத யாலு பலானீ பஸோ, ஸே.டி. ப.டே.வெ.டி நா பூ.ஸோ, ஸே.டி. வெத தடுபெநீபீல நா ஸதிலநீடீகடுகி கிடுல.
- ஔல கடுதலாநகடுகிஸ தத பாலநய கிடுல.
- அரஔடே, தாநத ஸதபநீ (வெடாஸடுகி, பீஸேதாடடுகி), வெடா சடுகடுகி, ஔதெநீ யநாடிஸ லூகாடுகிதேடி தேலீய அலாநாண்டா ஸத ஸதிலநீடீகடுகி கிடுல.
- தேலீய அலாநாண்டாஸே பகதாநவாஸ அகிவ வெடா வானீகிஸநீடு கிஸநீடு ஸுடலு.
- பீபிட அரஔடே ஸதபாடுகி தீயோபீத ஈயததவுலீநீ ஸுடர்பத வடு ஸடு நா அரஔடே லூகாடுகி.
- சதவாடுகிக அடுடடுகிஸநீ பீநாடு ஔ சுடேடுகி, பரிநாடு கடுகிஸநீடுதலீ லூகாடுகிடுகிவ ஔடலீநீ ஔடீயேடி வாரடுதலு லூகாடுகி ஸுடர்பத வடுகடுசுது ஸுடீடாநய கிடுல நா அகிஸகஸு கிடுல.
- ஔலகடுகி கடுகடுகி அரஔுத ஔதபநீ கடுகடுகிடுல ஸோவா அடுகடுகி ஈயததவுலடு ஸகஸ நா தடுபெநீபீல தடுகி பஸுபீபடுகி கடுசுது கிடுல.
- ஸுடர்பத கடுசுது ஸடு வத தூடுகடுகி பீஸேதடுகி கிடுல.
- லடுகிடுகி நா ஸாதீசுடலு கடுகடுகி கிடுகிடுகி ஸுடலு ஸதிலநீடீகடுகி கிடுல நா அகிஸகஸு கிடுல.

Provincial Ministry of Health , Indigenous Medicine, Social Services & Rehabilitation, Probation & Child Care and Women's Affairs

Mission

To provide efficient, effective and qualitative health services to the people of Northern Province by formulating policies and strategies in concurrence with National Development Plans which enable to face the issues and challenges emerging in the provision of services within the Northern Province.

Key Functions

- Coordination and Issue of guidance to PDHS, PDIM & RDHS of the Province to maintain efficient administration, planning and improvements of Health activities in order to meet the needs of the Public.
- To have control over the Financial Management.
- To have coordination with the line ministries in obtaining funds, manpower (Doctors, Specialists), Medical Equipments, Drugs, etc.
- Arrange scholarships to medical professionals in concurrence with the Line Ministry.
- To obtain funds for Development works from various funding agencies.
- To organize and supervise areas shattered by ethnic disturbances in development work to be undertaken in the future with funds anticipated from the donors.
- Follow-up action by rendering assistance and guidance to Health sector institutions to achieve the target aimed.
- To analyze the information for the development.
- Monitoring and coordinating the progress of Western and Traditional health activities.

விடயக்குறியீடு ரீதியாக செலவினங்களின் தொகுப்பு வட விவரம் அடிப்படில் சாரம்சம்
Summary of Expenditure by Object Code ரூபா. ரூ. Rs.

குறியீடு கode	பிரிவு / விடயத்தலைப்பு காண்பி / வட விவரம் Category / Object Title	2016 உண்மை கணம் Actual	2017 மதிப்பீடு அடிக்கணக்கில் Estimate	2018 மதிப்பீடு அடிக்கணக்கில் Estimate
1	தொகுதிக் கொடை காண்பி கருவிக் Block Grant	42,093,493	47,495,000	48,802,000
10	ஆளுக்குரிய வேதனாதிக்கள் புத்தக பதிக்கி Personal Emoluments	29,470,876	30,495,000	31,802,000
1001	சம்பளமும் கூலியும் வடவ் வு விவரம் Salaries and Wages	13,182,126	16,384,000	19,800,000
1002	மேலதிக் மீதம், விடுமுறைக் கொடுப்பனவுகள் சுவிக்கல் வு கிவாழ் தி வடவ் Overtime and Holiday Payments	1,373,550	1,600,000	1,500,000
1003	ஏனைய படிக்கள் வேறத் திவா Other Allowances	14,915,200	12,511,000	10,502,000
11	பிரயாணச் செலவு வகை விவரம் Travelling Expenses	364,751	550,000	550,000
1101	உள்நாட்டு பிரயாணம் வகை விவரம் - தேசிய Travelling - Domestic	364,751	550,000	550,000
12	வழங்கல்கள் படிக்கி Supplies	3,341,308	4,607,000	3,630,000
1201	காண்பிதிக்களும் அலுவலக தே.பொருட்களும் பிபி துவ வு காண்பிதிக்கள் தேவகா Stationery and Office Requisites	1,702,398	2,000,000	1,500,000
1202	எரிபொருளும் உராய்வு நக்கிகளும் ஓவ்வக வு பிபிதி தே Fuel and Lubricants	1,189,267	1,782,000	1,240,000
1203	சீருடைமும் உணவும் காண்பி வு காண்பி Diets and Uniforms	46,600	60,000	30,000
1205	ஏனையவை வேறத் Others	185,858	400,000	400,000
1206	இயந்திர, இலத்திரனியல் பொருட்கள் வகைவிவரம் வு விவரம் Mechanical and Electrical Goods	217,185	365,000	460,000
13	பராமரிப்பு செலவினங்கள் வகைவிவரம் Maintenance Expenditure	1,405,744	2,913,000	3,900,000
1301	வாகனங்கள் வாகன Vehicles	879,623	1,410,000	2,300,000
1302	பொறித்தொகுதி, இயந்திரங்கள் மற்றும் உபகரணங்கள் வகைவிவரம் வு வகைவிவரம் Plant, Machinery and Equipment	470,344	800,000	800,000
1303	கட்டடங்கள் மற்றும் கட்டமைப்புகள் காண்பிதிக்கி வு கிவாழ் தி Buildings & Structures	55,777	450,000	550,000
1304	ஏனையவை வேறத் Others	0	253,000	250,000
14	ஒப்பந்த சேவைகள் கிவாழ் தி வகைவிவரம் Contractual Services	5,741,959	6,350,000	6,470,000
1401	போக்குவரத்து வாகன Transport	3,750	50,000	50,000
1402	தபாலும் தொலைத்தொடர்பும் வடவ் வு வடவ் வு Postal and Communication	913,931	1,040,000	900,000
1403	மின்சாரமும் நீரும் பிபிதி வு கிவாழ் தி Electricity and Water	1,097,575	1,320,000	1,400,000
1404	வாடகை, கூலிக்கட்டணம் மற்றும் உள்ளூர் வரிகள் வடவ் வு வடவ் வு Rents, Rates and Local Taxes	1,847,839	1,840,000	1,920,000

குறியீடு கode	பிரிவு / விடயத்தலைப்பு காணியம் / வகை Category / Object Title	2016 உண்மை வகை Actual	2017 மதிப்பீடு ඇස්තමේන්තු Estimate	2018 மதிப்பீடு ඇස්තමේන්තු Estimate
1409	ஏனையவை වෙනත් Others	1,878,864	2,100,000	2,200,000
15	மாற்றல்கள் මාරු කිරීම් හා ප්‍රදාන Transfers and Grants	153,873	450,000	300,000
1506	அரசு ஊழியர்களுக்கான சொத்து கடன் வட்டி රාජ්‍ය සේවකයන්ගේ දේපල ණය පොලිය Property Loan interest to Public Servants	153,873	450,000	300,000
17	மானியங்கள் மற்றும் ஏனைய மீ.வ.செலவுகள் සහකාරයා හා අනෙකුත් පුනරාවර්ත වියදම් Subsidies and Other Recurrent Expenses	1,614,982	2,130,000	2,150,000
1703	ஏனையவை වෙනත් Others	1,614,982	2,130,000	2,150,000
2	சி.பி.ஐ - பிரமாண அடிப்படையிலான கொடை සී.பී.සී - උපමත පාදක ප්‍රදාන CBG - Criteria Based Grant	7,909,241	8,000,000	1,500,000
20	மூல. சொத்துகளின் புனர்நிர்மாணமும் விரிவாக்கமும் මූලධන වත්කම් පුනරාවර්තනය හා වැඩි දියුණු කිරීම Reha. & Imp. of Capital Assets	1,000,000	0	300,000
2003	வாகனங்கள் වාහන Vehicles	700,000	0	300,000
2004	உட்கட்டமைப்பு යටිතල පහසුකම් Infrastructure	300,000	0	0
21	மூல. சொத்துகளின் கொள்வனவு මූලධන වත්කම් අත්පත් කරගැනීම Acquisition of Capital Assets	1,000,000	1,700,000	900,000
2102	தளபடமும், அலுவலக உபகரணங்களும் ගෘහ තානාදි සහ කාර්යාලීය උපකරණ Furniture and Office Equipment	1,000,000	1,200,000	700,000
2103	பொறித்தொகுதி, இயந்திரங்கள் மற்றும் உபகரணங்கள் යන්ත්‍ර හා යන්ත්‍රෝපකරණ Plant, Machinery and Equipment	0	200,000	200,000
2104	கட்டிடங்கள் மற்றும் கட்டமைப்புகள் ගොඩනැගිලි හා ඉදිකිරීම් Buildings and Structures	0	100,000	0
2106	மென்பொருள் அபிவிருத்தி මෘදුකාංග සංවර්ධනය Software Development	0	200,000	0
24	திறன் உருவாக்கம் කුසියා වර්ධනය Capacity Building	0	300,000	300,000
2401	பயிற்சியும் திறன் அபிவிருத்தியும் පුහුණු කිරීම හා කාර්යාල සංවර්ධනය Training and Capacity Building	0	300,000	300,000
25	ஏனைய மூலதனச் செலவுகள் අනෙකුත් මූලධන වියදම් Other Capital Expenditure	5,909,241	6,000,000	0
2502	ஏனைய முதலீடுகள் වෙනත් ආයෝජන Other Investments	5,909,241	6,000,000	0
மொத்த செலவினம் මුළු වැයකම Total Expenditure		50,002,734	55,495,000	50,302,000

தலைப்புக்கள் ரீதியாக பதவியினர் தொகுப்பு சுருக்கம்
Summary of Cadre by Head

இல අං. NO	சேவை மட்டம் සේවා මට්ටම Service Level	அனுமதிக்கப்பட்ட අනුමත Approved	2017 மதிப்பீடு ඇස්තමේන්තු Estimate	2018 மதிப்பீடு ඇස්තමේන්තු Estimate
4	சிரேஷ்ட மட்டம் ජ්‍යෙෂ්ඨ මට්ටම Senior Level	9	7	5
3	மூன்றாம் மட்டம் තෘතීයික මට්ටම Tertiary Level	2	4	4
2	இரண்டாம் மட்டம் ද්විතීක මට්ටම Secondary Level	35	30	33
1	ஆரம்ப மட்டம் ප්‍රාථමික මට්ටම Primary Level	15	15	13
மொத்தம் එකතුව Total		61	56	55

நிதி மூலங்கள் ரீதியாக செலவினங்களின் தொகுப்பு உலா உலாவு அனுபவ விலைமீட்டி சாராண்ட
Summary of Expenditure by Source of Finance

ரூபா. ரூ. Rs.

குறியீடு காண்ட Code	பிரிவு / விடயத்தலைப்பு காண்ட / வடய விடய Category / Object Title	2016 உண்மை காண்ட Actual	2017 மதிப்பு அட்கண்ட Estimate	2018 மதிப்பு அட்கண்ட Estimate
1	தொகுதிக் கொடை பாஊகிக குடா Block Grant	42,093,493	47,495,000	48,802,000
2	சி.பி.ஊி - பிரமாண அடிப்படையிலாண கொடை கி.கி.கி - குடாஊகிக குடா CBG - Criteria Based Grant	7,909,241	8,000,000	1,500,000
மொத்த செலவினம் ஊட குடா Total Expenditure		50,002,734	55,495,000	50,302,000

விடயக்குறியீடு ரீதியாக செலவினங்களின் தொகுப்பு வடய விடய அனுபவ விலைமீட்டி சாராண்ட
Summary of Expenditure by Category

ரூபா. ரூ. Rs.

குறியீடு காண்ட Code	பிரிவு / விடயத்தலைப்பு காண்ட / வடய விடய Category / Object Title	2016 உண்மை காண்ட Actual	2017 மதிப்பு அட்கண்ட Estimate	2018 மதிப்பு அட்கண்ட Estimate
1	தொகுதிக் கொடை பாஊகிக குடா Block Grant	42,093,493	47,495,000	48,802,000
10	ஆளுக்குரிய வேதனாதிக்க குடாஊகிக கி.கி.கி Personal Emoluments	29,470,876	30,495,000	31,802,000
11	பிரயாணக் செலவு காண்ட விலைமீட்டி Travelling Expenses	364,751	550,000	550,000
12	வழங்கல்கள் காண்ட Supplies	3,341,308	4,607,000	3,630,000
13	புராமிப்பு செலவினக்கள் காண்ட விலைமீட்டி Maintenance Expenditure	1,405,744	2,913,000	3,900,000
14	ஒப்பந்த சேவைக்கள் கி.கி.கி காண்ட Contractual Services	5,741,959	6,350,000	6,470,000
15	மாற்றல்கள் காண்ட கி.கி.கி காண்ட Transfers and Grants	153,873	450,000	300,000
17	மாணியங்கல் மற்றும் ஏகாண்ட மி.வ.செலவுக்கள் காண்ட காண்ட காண்ட Subsidies and Other Recurrent Expenses	1,614,982	2,130,000	2,150,000
2	சி.பி.ஊி - பிரமாண அடிப்படையிலாண கொடை கி.கி.கி - குடாஊகிக குடா CBG - Criteria Based Grant	7,909,241	8,000,000	1,500,000
20	மூல. சொத்துக்களின் புனரிருமாணமும் விரிவாக்கமும் குடாஊகிக காண்ட காண்ட காண்ட காண்ட Reha. & Imp. of Capital Assets	1,000,000	0	300,000
21	மூல. சொத்துக்களின் கொள்வனவு குடாஊகிக காண்ட காண்ட காண்ட காண்ட Acquisition of Capital Assets	1,000,000	1,700,000	900,000
24	திறன் உருவாக்கம் காண்ட காண்ட Capacity Building	0	300,000	300,000
25	ஏகாண்ட மூலதனக் செலவுக்கள் காண்ட காண்ட காண்ட Other Capital Expenditure	5,909,241	6,000,000	0
மொத்த செலவினம் ஊட குடா Total Expenditure		50,002,734	55,495,000	50,302,000

தலைப்பு
கீழ்க்கண்ட
Head
நிகழ்ச்சித்திட்டம்
வகுப்புகள்
Programme
கருத்திட்டம்
வாணிகிய
Project

மாகாண சுகாதாரம், சுதேச மருத்துவம் மற்றும் நன்னடத்தையும் சிறுவர் பராமரிப்பு
சேவைகள் அமைச்சு
413
பலாந் யோவா, டேயீய வோடா, டை பரீயா டா லூடர்டை அலாடாஓய
Provincial Ministry of Health , Indigenous Medicine and Probation and Child Care
மாகாண நிர்வாகம்
03
பலாந் பரீயாலய
Provincial Administration
அமைச்சரும் அவரது பிரத்தியேக உத்தியோகத்தர்களும்
01
அலாநாடுடா டை டோடர்டை டாடீய அஓடர்டை
Minister and His Personal Staff

விடயக்குறியீடு ரீதியாக செலவினங்களின் தொகுப்பு வ்ய பீயை அடு வியடூ சாடாஓய
Summary of Expenditure by Object Code

ரூபா. ரூ. Rs.

குறியீடு சஓை Code	பிரிவு / விடயத்தலைப்பு காஓடீய / வ்ய பீயை Category / Object Title	2016 உண்மை பறாய Actual	2017 மதிப்பீடு அடீயஓைடு Estimate	2018 மதிப்பீடு அடீயஓைடு Estimate
1	தொகுதிக் கொடை சாஓடீய டுடா Block Grant	12,180,971	14,600,000	13,600,000
10	ஆஓங்குரிய வேதனாதிகள் டுடீய டைடீ Personal Emoluments	8,101,101	8,600,000	7,600,000
1001	சம்பளமும் கூலியும் வூடீய டா வேதன Salaries and Wages	2,951,330	3,764,000	3,500,000
1002	மேலதிக நேர, விடுமுறைக் கொடுப்பனவுகள் அஓவால் டா கிவாடி டீய வூடீய Overtime and Holiday Payments	523,550	600,000	600,000
1003	ஏனைய படுகள் வேதன டீய Other Allowances	4,626,221	4,236,000	3,500,000
11	பிரயாணச் செலவு யஓைடு வியடூ Travelling Expenses	114,770	150,000	150,000
1101	உள்நாட்டு பிரயாணம் யஓைடு வியடூ - டேயீய Travelling - Domestic	114,770	150,000	150,000
12	வழங்கல்கள் டூபீய Supplies	123,868	497,000	500,000
1201	காகிதாதிகளும் அலுவலக தே.பொருட்களும் லீய டூய டா டாடீய டைடீ Stationery and Office Requisites	9,115	200,000	200,000
1202	எரிபொருளும் உராய்வு நீக்கிகளும் ஓயடை டா லீய டைடீ Fuel and Lubricants	7,750	32,000	40,000
1205	ஏனையவை வேதன Others	89,038	200,000	200,000
1206	இயந்திர, இலத்திரனியல் பொருட்கள் யஓைடுடைடீ டா டீய டைடீ Mechanical and Electrical Goods	17,965	65,000	60,000
13	பராமரிப்பு செலவினங்கள் யஓைடு வியடூ Maintenance Expenditure	119,167	503,000	600,000
1301	வாகனங்கள் டாகை Vehicles	97,595	200,000	300,000
1302	பொறித்தொகுதி, இயந்திரங்கள் மற்றும் உபகரணங்கள் யஓைடு டா யஓைடுடைடீ Plant, Machinery and Equipment	21,572	200,000	200,000
1303	கட்டடங்கள் மற்றும் கட்டமைப்புகள் டாகைடைடீ டா டீய டைடீ Buildings & Structures	0	50,000	50,000
1304	ஏனையவை வேதன Others	0	53,000	50,000
14	ஓப்பந்த சேவைகள் கீயீயடு யஓைடு Contractual Services	3,365,831	4,350,000	4,250,000
1401	போக்குவரத்து டூய Transport	3,750	50,000	50,000
1402	தபாலும் தொலைத்தொடர்பும் டூய டைடு டா டீய டைடீ Postal and Communication	245,335	640,000	400,000
1403	மின்சாரமும் நீரும் டீய டைடீ டா டீய Electricity and Water	297,971	320,000	400,000

குறியீடு கொடை Code	பிரிவு / விடயத்தலைப்பு கொடை / விடய Category / Object Title	2016 உண்மை கொடை Actual	2017 மதிப்பீடு அதிகமதிப்பீடு Estimate	2018 மதிப்பீடு அதிகமதிப்பீடு Estimate
1404	வாடகை, சுவிக்கட்டணம் மற்றும் உள்ளூர் வரிகள் Rents, Rates and Local Taxes	1,598,806	1,740,000	1,800,000
1409	ஏனையவை Others	1,219,969	1,600,000	1,600,000
17	மாணியங்கள் மற்றும் ஏனைய மீ.வ.செலவுகள் Subsidies and Other Recurrent Expenses	356,234	500,000	500,000
1703	ஏனையவை Others	356,234	500,000	500,000
மொத்த செலவினம் Total Expenditure		12,180,971	14,600,000	13,600,000

தலைப்பு
 இலக்கம்
 Head
 நிகழ்ச்சித்திட்டம்
 வட்டியுடைய
 Programme
 கருத்திட்டம்
 வகை
 Project

413

03

02

மாகாண சுகாதாரம், சுதேச மருத்துவம் மற்றும் நன்னடத்தைப்பும் சிறுவர் பராமரிப்பு
 சேவைகள் அமைச்சு
 பல்வகை, தேசிய சேவை, வள பரிசீலனை மற்றும் சமூக அபிவிருத்தி
 Provincial Ministry of Health, Indigenous Medicine and Probation and Child Care
 மாகாண நிர்வாகம்
 பல்வகை
 Provincial Administration
 பொது நிர்வாகமும் நிதியும்
 பொது நிர்வாகம் மற்றும் நிதி
 General Administration & Finance

விடயக்குறியீடு ரீதியாக செலவினங்களின் தொகுப்பு வட்டியுடைய அனுபவ விவரம்
 Summary of Expenditure by Object Code

ரூபா. ரூ. Rs.

குறியீடு கொடுக்கப்பட்ட Code	பிரிவு / விடயத்தலைப்பு கொடுக்கப்பட்ட / வட்டியுடைய Category / Object Title	2016 உண்மை வட்டியுடைய Actual	2017 மதிப்பீடு அனுபவத்தின் Estimate	2018 மதிப்பீடு அனுபவத்தின் Estimate
1	தொகுதிக்கொடை பகுதிக்கொடை Block Grant	29,912,522	32,895,000	35,202,000
10	ஆளுக்கூரிய வேதனாதிக்கள் புத்தக பரிசீலனை Personal Emoluments	21,369,775	21,895,000	24,202,000
1001	சம்பளமும் கூலியும் வட்டியுடைய அல்லது வேலை Salaries and Wages	10,230,796	12,620,000	16,300,000
1002	மேலதிக வேலை, விடுமுறைக்கொடுப்பனவுகள் அல்லது வேலை நேரம் அல்லது வேலை Overtime and Holiday Payments	850,000	1,000,000	900,000
1003	ஏனைய படிக்கான வேலை நேரம் Other Allowances	10,288,979	8,275,000	7,002,000
11	பிரயாணச் செலவு அனுபவத்தின் Travelling Expenses	249,981	400,000	400,000
1101	உள்நாட்டுப் பிரயாணம் அனுபவத்தின் - தேசிய Travelling - Domestic	249,981	400,000	400,000
12	வழங்கல்கள் பரிசீலனை Supplies	3,217,440	4,110,000	3,130,000
1201	காகிதாதிக்களும் அலுவலக தேவையுடைய பரிசீலனை அல்லது வேலை Stationery and Office Requisites	1,693,283	1,800,000	1,300,000
1202	எரிபொருளும் உராய்வு நீக்கிகளும் Fuel and Lubricants	1,181,517	1,750,000	1,200,000
1203	சீருடையும் உணவும் அல்லது வேலை Diets and Uniforms	46,600	60,000	30,000
1205	ஏனையவை அல்லது வேலை Others	96,820	200,000	200,000
1206	இயந்திர, இலத்திரனியல் பொருட்கள் அல்லது வேலை Mechanical and Electrical Goods	199,220	300,000	400,000
13	பராமரிப்பு செலவினங்கள் அனுபவத்தின் Maintenance Expenditure	1,286,577	2,410,000	3,300,000
1301	வாகனங்கள் அல்லது வேலை Vehicles	782,028	1,210,000	2,000,000
1302	பொறித்தொகுதி, இயந்திரங்கள் மற்றும் உபகரணங்கள் அல்லது வேலை Plant, Machinery and Equipment	448,772	600,000	600,000
1303	கட்டடங்கள் மற்றும் கட்டமைப்புகள் அல்லது வேலை Buildings & Structures	55,777	400,000	500,000
1304	ஏனையவை அல்லது வேலை Others	0	200,000	200,000
14	ஒப்பந்த சேவைகள் அனுபவத்தின் Contractual Services	2,376,128	2,000,000	2,220,000
1402	தபாலும் தொலைத்தொடர்பும் அல்லது வேலை Postal and Communication	668,596	400,000	500,000
1403	மின்சாரமும் நீரும் அல்லது வேலை Electricity and Water	799,604	1,000,000	1,000,000

குறியீடு சංකේත Code	பிரிவு / விடயத்தலைப்பு காණ்டிய / වැය විෂය Category / Object Title	2016 உண்மை සත්‍යය Actual	2017 மதிப்பீடு ඇස්තමේන්තුව Estimate	2018 மதிப்பீடு ඇස්තමේන්තුව Estimate	
1404	வாடகை, கலிக்கட்டணம் மற்றும் உள்ளூர் வரிகள் රැඳ තුළි හා පළාත් පාලන ආයතනවලට ගෙවනු ලබන වරිපතම් සහ බදු Rents, Rates and Local Taxes	249,033	100,000	120,000	
1409	ஏனையவை Others	658,895	500,000	600,000	
15	மாற்றல்கள் මාරු කිරීම් හා ප්‍රදාන Transfers and Grants	153,873	450,000	300,000	
1506	அரசு ஊழியர்களுக்கான சொத்து கடன் வட்டி පාඨාන සේවකයන්ගේ ජේපල නිය යොදිය Property Loan interest to Public Servants	153,873	450,000	300,000	
17	மானியங்கள் மற்றும் ஏனைய மீ.வ.செலவுகள் සහනාධාර හා අනෙකුත් පුනරාවර්තන වියදම් Subsidies and Other Recurrent Expenses	1,258,748	1,630,000	1,650,000	
1703	ஏனையவை Others	1,258,748	1,630,000	1,650,000	
2	சி.பி.ஐ - பிரமாண அடிப்படையிலான கொடை සී.பී.සී - උපමත පාදක ප්‍රදාන CBG - Criteria Based Grant	7,909,241	8,000,000	1,500,000	
20	மூல. சொத்துகளின் புனரீதிர்மாணமும் விரிவாக்கமும் මූලධන වත්කම් පුනරාවර්තනය හා වැඩි දියුණු කිරීම Reha. & Imp. of Capital Assets	1,000,000	0	300,000	
2003	வாகனங்கள் වාහන Vehicles	700,000	0	300,000	
2004	உட்கட்டமைப்பு යටිතල පහසුකම් Infrastructure	300,000	0	0	
21	மூல. சொத்துகளின் கொள்வனவு මූලධන වත්කම් අත්පත් කරගැනීම Acquisition of Capital Assets	1,000,000	1,700,000	900,000	
2102	தளபாடமும், அலுவலக உபகரணங்களும் ගෘහ භාණ්ඩ සහ කාර්යාලීය උපකරණ Furniture and Office Equipment	1,000,000	1,200,000	700,000	
2103	பொறித்தொகுதி, இயந்திரங்கள் மற்றும் உபகரணங்கள் යන්ත්‍ර හා යන්ත්‍රෝපකරණ Plant, Machinery and Equipment	0	200,000	200,000	
2104	கட்டடங்கள் மற்றும் கட்டமைப்புகள் ගොඩනැගිලි හා ඉදිකිරීම් Buildings and Structures	0	100,000	0	
2106	மென்பொருள் அபிவிருத்தி මෘදුකාංග සංවර්ධනය Software Development	0	200,000	0	
24	திறன் உருவாக்கம் තැන්පා වර්ධනය Capacity Building	0	300,000	300,000	
2401	பயிற்சியும் திறன் அபிவிருத்தியும் පුහුණු කිරීම හා ධාරිතා සංවර්ධනය Training and Capacity Building	0	300,000	300,000	
25	ஏனைய மூலதனச் செலவுகள் අනෙකුත් මූලධන වියදම් Other Capital Expenditure	5,909,241	6,000,000	0	
2502	ஏனைய முதலீடுகள் වෙනත් ආයෝජන Other Investments	5,909,241	6,000,000	0	
மொத்த செலவினம் මුළු වැය		Total Expenditure	37,821,763	40,895,000	36,702,000

Provincial Ministry of Women Affairs, Rehabilitation, Social Services, Cooperatives, Food Supply & Distribution, Industries & Enterprises Promotion and Trade & Commerce

Mission

Formulating executing and regulating provisions and policies aligned to practices of good governance to ensure the right of women by empowering socio economic conditions, instilling values and ensuring participation through strategic integration with all stakeholders leading to a dignified northern region of the nation.

Key Functions

- Adoption of measures for the advancement of women's quality of life.
- Formulation and implementation of strategies for the enhancement of women's participation and their representation in the sphere of decision making in public affairs and politics.
- Adoption of measures for empowerment of women with special focus on group affected by conflict and poverty, and to ensure gender equality and equity.
- Implementation of programmes for empowerment of women headed households.
- Implementation of plans, programmes and projects to promote rights of vulnerable women in the line with national policies and international standards, thereby ensuring equal opportunities for them.
- Setting and investing women development goals in a provincial productive way.
- Listen the grievances, receive the issues of women population and providing long lasting solution.
- Providing legal frame works and policy development services to ensure women security
- Intensive approach to address the issues of differently able, naturally and instantly affected provincial population and providing services for merge with community.
- Ensure and providing social & gender protection.

தலைப்பு
கீழ்க
Head 414

மாகாண மகளிர் விவகாரம், புனர்வாழ்வளித்தல், சமூக சேவைகள், கூட்டுறவு, உணவு வழங்கலும் விநியோகமும், தொழிற்துறையும் தொழில் முனைவோர் மேம்பாடும் மற்றும் வர்த்தகமும் வாணிபமும் அமைச்சு

பலாந் காந்தா கபபுரு. புகருந்ஓபக கபூர் கீலா கா கபூககா. ஓகாந் கபூபுரு கா கீலாந்ஓபக கபூர் கபூககா

Provincial Ministry of Women Affairs, Rehabilitation, Social Services, Cooperatives, Food Supply & Distribution, Industries & Enterprises Promotion and Trade & Commerce

விடயக்குறியீடு ரீதியாக செலவினங்களின் தொகுப்பு வரவு பிசய அனுப பிசயக் கிசாருகக

Summary of Expenditure by Object Code

ரூபா. ரூ. Rs.

குறியீடு கிசாருகக Code	பிரிவு / விடயத்தலைப்பு காந்திபக / வரவு பிசய Category / Object Title	2016 உண்மை ககக Actual	2017 மதிப்பீடு அககககக Estimate	2018 மதிப்பீடு அககககக Estimate
1	தொகுதிக் கககக காந்திபக கபூக Block Grant	49,668,210	48,587,000	44,574,000
10	ஆளுக்குரிய வேதகாதிக்கள் புட்கக கிசாருகக Personal Emoluments	25,445,034	27,087,000	25,574,000
1001	சம்பளமும் கூலிபும் வகூல் கா கீலக Salaries and Wages	11,586,419	14,297,000	13,454,000
1002	மேலதிக நேர, விருமுறைக் கககககககக அகககக கா கிசாருகககககக Overtime and Holiday Payments	1,221,530	1,300,000	1,350,000
1003	ஏகககக பககக கீலகக கீலகக Other Allowances	12,637,085	11,490,000	10,770,000
11	பிரயாணக் கீலகக கககக கிசாருகக Travelling Expenses	281,430	275,000	325,000
1101	உள்நாட்டு பிரயாணக் கககக கிசாருகக - கீலக Travelling - Domestic	281,430	275,000	325,000
12	வழங்கககக கககக Supplies	8,832,425	4,994,000	3,141,000
1201	காதிதாதிக்கககககககக கீலக ககக கா கககககககக Stationery and Office Requisites	369,000	425,000	1,400,000
1202	எரிபகககககககககக கககக கா கீலகக கீலக Fuel and Lubricants	8,345,417	4,225,000	1,500,000
1203	கீலககககககககக கககக கா கா கீலக Diets and Uniforms	56,000	64,000	16,000
1205	ஏகககககக கககக Others	0	5,000	160,000
1206	இயந்திர, இலத்திரகிசயல் பககககக கககககககககக கா கீலகக Mechanical and Electrical Goods	62,008	275,000	65,000
13	பராமரிப்பு கீலகக கககக கிசாருகக Maintenance Expenditure	5,861,294	5,205,000	4,170,000
1301	வாககககக கககக Vehicles	5,096,254	4,075,000	3,500,000
1302	பகககககககககக, இயந்திரகககககக கககக கா கககககககககக Plant, Machinery and Equipment	674,492	1,000,000	330,000
1303	கககககககககககக கககககககக கா கீலகக Buildings & Structures	84,048	120,000	50,000

குறியீடு காண்க Code	பிரிவு / விடயத்தலைப்பு காண்க / விய பிசய Category / Object Title	2016 உண்மை பணம் Actual	2017 மதிப்பீடு அளவுகோலின்படி Estimate	2018 மதிப்பீடு அளவுகோலின்படி Estimate
1304	ஏனையவை பெறல் Others	6,500	10,000	290,000
14	ஒப்பந்த சேவைகள் கிடைக்கக் கூடியவை Contractual Services	7,125,199	8,876,000	5,510,000
1401	போக்குவரத்து புலனாய Transport	0	5,000	20,000
1402	தபாலும் தொலைத்தொடர்பும் நூலகம் அல்லது கல்வி தொடர்பு Postal and Communication	528,765	625,000	855,000
1403	மின்சாரமும் நீரும் மின்சாரம் மற்றும் நீர் Electricity and Water	818,423	949,000	475,000
1404	வாடகை, கூலிக்கட்டணம் மற்றும் உள்ளூர் வரிகள் வடிகட்டிகள் மற்றும் உள்ளூர் வரிகள் Rents, Rates and Local Taxes	2,773,000	2,778,000	1,360,000
1409	ஏனையவை பெறல் Others	3,005,011	4,519,000	2,800,000
15	மாற்றல்கள் மேலும் கிடைக்கக் கூடியவை Transfers and Grants	739,935	350,000	175,000
1503	அரசு நிறுவனங்களுக்கான மாற்றல்கள் பொது நிறுவனங்களுக்கான மாற்றல்கள் Public Institutions	501,400	0	0
1506	அரசு ஊழியர்களுக்கான சொத்து கடன் வட்டி பொது சேவையினருக்கான சொத்து கடன் வட்டி Property Loan interest to Public Servants	238,535	350,000	175,000
17	மாளியங்கள் மற்றும் ஏனைய மீ.வ.செலவுகள் பொது நிறுவனங்கள் மற்றும் ஏனைய மீ.வ.செலவுகள் Subsidies and Other Recurrent Expenses	1,382,893	1,800,000	5,679,000
1703	ஏனையவை பெறல் Others	1,382,893	1,800,000	5,679,000
2	சி.பி.ஜி - பிரமாண அடிப்படையிலான கொடை சி.பி.ஜி - அடிப்படையிலான கொடை CBG - Criteria Based Grant	8,000,000	8,000,000	1,000,000
20	மூல. சொத்துகளின் புனர்நிர்மாணமும் விரிவாக்கமும் மூல. சொத்துகளின் புனர்நிர்மாணமும் விரிவாக்கமும் Reha. & Imp. of Capital Assets	50,000	0	0
2002	பொறித்தொகுதி, இயந்திரங்கள் மற்றும் உபகரணங்கள் பொறித்தொகுதி, இயந்திரங்கள் மற்றும் உபகரணங்கள் Plant, Machinery and Equipment	50,000	0	0
21	மூல. சொத்துகளின் கொள்வனவு மூல. சொத்துகளின் கொள்வனவு Acquisition of Capital Assets	1,950,000	2,250,000	1,000,000
2102	தளபாடமும், அலுவலக உபகரணங்களும் தளபாடமும், அலுவலக உபகரணங்களும் Furniture and Office Equipment	1,950,000	2,250,000	1,000,000
25	ஏனைய மூலதனச் செலவுகள் ஏனைய மூலதனச் செலவுகள் Other Capital Expenditure	6,000,000	5,750,000	0
2502	ஏனைய முதலீடுகள் பெறல் Other Investments	6,000,000	5,750,000	0
3	பி.எஸ்.டி.ஜி - மாகாண குறித்தொதுக்கப்பட்ட அபிவிருத்திக் கொடை பி.எஸ்.டி.ஜி - மாகாண குறித்தொதுக்கப்பட்ட அபிவிருத்திக் கொடை PSDG - Provincial Specific Development Grant	25,408,325	50,000,000	0
21	மூல. சொத்துகளின் கொள்வனவு மூல. சொத்துகளின் கொள்வனவு Acquisition of Capital Assets	10,128,325	0	0

குறியீடு கொடுக்க Code	பிரிவு / விடயத்தலைப்பு காண்பிய / விய விதம் Category / Object Title	2016 உண்மை சங்கரம் Actual	2017 மதிப்பீடு அளவுகணிதம் Estimate	2018 மதிப்பீடு அளவுகணிதம் Estimate
2104	கட்டிடங்கள் மற்றும் கட்டமைப்புகள் கோட்டிங் கி ஓட்டிங் Buildings and Structures	10,128,325	0	0
22	மூலதன மாற்றல்கள் ஐலகை ஓட்டிங் Capital Transfers	14,586,911	17,000,000	0
2202	அபிவிருத்தி உதவிகள் சம்பந்தம் உதவிகள் Development Assistance	14,586,911	17,000,000	0
24	திறன் உருவாக்கம் கூடுதல் வட்டிகள் Capacity Building	693,089	2,000,000	0
2401	பயிற்சியும் திறன் அபிவிருத்தியும் ஐலகை கிடுகை கி ஓட்டிங் Training and Capacity Building	693,089	2,000,000	0
25	ஏனைய மூலதனச் செலவுகள் ஏனைய ஐலகை வியடுகை Other Capital Expenditure	0	31,000,000	0
2502	ஏனைய முதலீடுகள் ஏனைய அளவுகணிதம் Other Investments	0	31,000,000	0
மொத்த செலவினம் ஐலகை வியடுகை Total Expenditure		83,076,535	106,587,000	45,574,000

**தலைப்புகள் ரீதியாக பதவியினர் தொகுப்பு கிடுகை அளவுகணிதம் கார்டம் அளவுகணிதம் சார்பு
Summary of Cadre by Head**

இல நா. NO	சேவை மட்டம் வியடுகை வியடுகை Service Level	அனுமதிக்கப்பட்ட அளவுகணிதம் Approved	2017 மதிப்பீடு அளவுகணிதம் Estimate	2018 மதிப்பீடு அளவுகணிதம் Estimate
4	சிரேஷ்ட மட்டம் சேஷ்ட வியடுகை Senior Level	8	5	5
3	மூன்றாம் மட்டம் கூடுதல் வியடுகை Tertiary Level	3	3	3
2	இரண்டாம் மட்டம் ஓடுகை வியடுகை Secondary Level	21	22	21
1	ஆரம்ப மட்டம் முதல் வியடுகை Primary Level	22	18	18
மொத்தம் வியடுகை Total		54	48	47

**நிதி மூலங்கள் ரீதியாக செலவினங்களின் தொகுப்பு ஐலகை வியடுகை வியடுகை சார்பு
Summary of Expenditure by Source of Finance**

ரூபா. ரூ. Rs.

குறியீடு கொடுக்க Code	பிரிவு / விடயத்தலைப்பு காண்பிய / விய விதம் Category / Object Title	2016 உண்மை சங்கரம் Actual	2017 மதிப்பீடு அளவுகணிதம் Estimate	2018 மதிப்பீடு அளவுகணிதம் Estimate
1	தொகுதிக் கொடை சாஐகை வியடுகை Block Grant	49,668,210	48,587,000	44,574,000
2	சி.பி.ஐ - பிரமாண அடிப்படையிலான கொடை கி.பி.ஐ - ரூபகை வியடுகை CBG - Criteria Based Grant	8,000,000	8,000,000	1,000,000
3	பி.எஸ்.டி.ஐ - மாகாண குறித்தொதுக்கப்பட்ட அபிவிருத்திக் கொடை பி.எஸ்.டி.ஐ - வியடுகை வியடுகை PSDG - Provincial Specific Development Grant	25,408,325	50,000,000	0
மொத்த செலவினம் ஐலகை வியடுகை Total Expenditure		83,076,535	106,587,000	45,574,000

விடயக்குறியீடு ரீதியாக செலவினங்களின் தொகுப்பு வடய விவர அனுப விவரம் மொத்தம்

Summary of Expenditure by Category

ரூபா. ரூ. Rs.

குறியீடு கொடை Code	பிரிவு / விடயத்தலைப்பு கொடை / வடய விவர Category / Object Title	2016 உண்மை மொத்தம் Actual	2017 மதிப்பீடு அனுபவிக்கப்படும் Estimate	2018 மதிப்பீடு அனுபவிக்கப்படும் Estimate
1	தொகுதிக் கொடை பகுதிக்கு Block Grant	49,668,210	48,587,000	44,574,000
10	ஆளுக்சூரிய வேதனாதிகள் புரட்சி மதிக்கி Personal Emoluments	25,445,034	27,087,000	25,574,000
11	பிரயாணச் செலவு மொத்த விவரம் Travelling Expenses	281,430	275,000	325,000
12	வழங்கல்கள் பொருள் Supplies	8,832,425	4,994,000	3,141,000
13	பராமரிப்பு செலவினங்கள் மொத்த விவரம் Maintenance Expenditure	5,861,294	5,205,000	4,170,000
14	ஒப்பந்த சேவைகள் கிடைக்காத மொத்தம் Contractual Services	7,125,199	8,876,000	5,510,000
15	மாற்றல்கள் மொத்த கிடைக்காத மொத்தம் Transfers and Grants	739,935	350,000	175,000
17	மான்யங்கள் மற்றும் ஏனைய மீ.வ.செலவுகள் மொத்தம் மொத்தம் மொத்தம் Subsidies and Other Recurrent Expenses	1,382,893	1,800,000	5,679,000
2	சி.பி.ஐ - பிரமாண அடிப்படையிலான கொடை பகுதி - குறைந்தபட்சம் CBG - Criteria Based Grant	8,000,000	8,000,000	1,000,000
20	மூல. சொத்துகளின் புனரீதிமொத்தம் விரிவாக்கமும் மொத்த மொத்தம் மொத்தம் மொத்தம் Reha. & Imp. of Capital Assets	50,000	0	0
21	மூல. சொத்துகளின் கொள்வனவு மொத்த மொத்தம் மொத்தம் மொத்தம் Acquisition of Capital Assets	1,950,000	2,250,000	1,000,000
25	ஏனைய மூலதனச் செலவுகள் மொத்த மொத்தம் மொத்தம் மொத்தம் Other Capital Expenditure	6,000,000	5,750,000	0
3	பி.எஸ்.டி.ஐ - மாகாண குறித்தொதுக்கப்பட்ட அபிவிருத்திக் கொடை பகுதி - மொத்தம் மொத்தம் மொத்தம் PSDG - Provincial Specific Development Grant	25,408,325	50,000,000	0
21	மூல. சொத்துகளின் கொள்வனவு மொத்த மொத்தம் மொத்தம் மொத்தம் Acquisition of Capital Assets	10,128,325	0	0
22	மூலதன மாற்றல்கள் மொத்த மொத்தம் மொத்தம் மொத்தம் Capital Transfers	14,586,911	17,000,000	0
24	திறன் உருவாக்கம் மொத்த மொத்தம் மொத்தம் மொத்தம் Capacity Building	693,089	2,000,000	0
25	ஏனைய மூலதனச் செலவுகள் மொத்த மொத்தம் மொத்தம் மொத்தம் Other Capital Expenditure	0	31,000,000	0
மொத்த செலவினம்		83,076,535	106,587,000	45,574,000
மொத்த செலவினம்		83,076,535	106,587,000	45,574,000

தலைப்பு
கீழ்க
Head

414

மாகாண மகளிர் விவகாரம், புனர்வாழ்வளித்தல், சமூக சேவைகள், கூட்டுறவு, உணவு வழங்கலும் விநியோகமும், தொழிற்துறையும் தொழில் முனைவோர் மேம்பாடும் மற்றும் வர்த்தகமும் வாணிபமும் அமைச்சு

பொது நிர்வாகம்
பொது நிர்வாகம்
Provincial Administration

அமைச்சரும் அவரது பிரத்தியேக உத்தியோகத்தர்களும்
அமைச்சரும் அவரது பிரத்தியேக உத்தியோகத்தர்களும்
Minister and His Personal Staff

நிகழ்ச்சித்திட்டம்
புறப்பணிகளின்
Programme
கருத்திட்டம்
பொது
Project

03

01

விடயக்குறியீடு ரீதியாக செலவினங்களின் தொகுப்பு வகை வகை அடிப்படையில்
Summary of Expenditure by Object Code

ரூபாய் ரூ. Rs.

குறியீடு கொடுக்க Code	பிரிவு / விடயத்தலைப்பு வகை / விடய Category / Object Title	2016 உண்மை வகை Actual	2017 மதிப்பீடு அதிர்வு Estimate	2018 மதிப்பீடு அதிர்வு Estimate
1	தொகுதிக்கொடை பகுதி Block Grant	14,525,244	15,800,000	15,107,000
10	ஆளுநர்/குறிய வேதனாதிகள் புறப்பணிகளின் Personal Emoluments	7,271,120	8,300,000	10,107,000
1001	சம்பளமும் கூலியும் வலியும் Salaries and Wages	2,960,964	3,800,000	3,875,000
1002	மேலதிக நேர, விடுமுறைக் கொடுப்பனவுகள் அதிக நேர அல்லது விடுமுறை Overtime and Holiday Payments	372,342	300,000	350,000
1003	ஏனைய படிக்கல்கள் பிற அனுமதி Other Allowances	3,937,814	4,200,000	5,882,000
11	பிரயாணச் செலவு வகை Travelling Expenses	87,744	75,000	50,000
1101	உள்ளூர் பிரயாணச் செலவு வகை - தேசிய Travelling - Domestic	87,744	75,000	50,000
12	வழங்கல்கள் பொருட்கள் Supplies	685,088	80,000	570,000
1201	காகிதங்களும் அலுவலக தேவையான பொருட்களும் Stationery and Office Requisites	69,000	25,000	500,000
1202	எரிபொருள்களும் உராய்வு பொருட்களும் Fuel and Lubricants	594,073	25,000	0
1205	ஏனையவை பிற Others	0	5,000	40,000
1206	இயந்திர, இலத்திரனியல் பொருட்கள் பொருட்கள் Mechanical and Electrical Goods	22,015	25,000	30,000
13	பராமரிப்பு செலவினங்கள் வகை Maintenance Expenditure	832,938	755,000	1,145,000
1301	வாகனங்கள் வாகனங்கள் Vehicles	597,648	575,000	1,000,000
1302	பொறித்தொகுதி, இயந்திரங்கள் மற்றும் உபகரணங்கள் வகை Plant, Machinery and Equipment	224,510	150,000	80,000
1303	கட்டிடங்கள் மற்றும் கட்டமைப்புகள் வகை Buildings & Structures	4,280	20,000	25,000
1304	ஏனையவை பிற Others	6,500	10,000	40,000
14	ஒப்பந்த சேவைகள் வகை Contractual Services	4,883,354	5,790,000	2,675,000
1401	போக்குவரத்து வகை Transport	0	5,000	10,000
1402	தபாலும் தொலைத்தொடர்பும் வகை Postal and Communication	292,957	325,000	355,000
1403	மின்சாரமும் நீரும் வகை Electricity and Water	298,344	325,000	200,000

குறியீடு கode	பிரிவு / விடயத்தலைப்பு கானிய / விய திய Category / Object Title	2016 உண்மை பதய Actual	2017 மதிப்பு புததததத Estimate	2018 மதிப்பு புததததத Estimate
1404	வாடகை, கூலிக்கட்டணம் மற்றும் உள்ளூர் வரிகள் rents, Rates and Local Taxes	2,095,000	2,100,000	810,000
1409	ஏனையவை Others	2,197,053	3,035,000	1,300,000
17	மானியங்கள் மற்றும் ஏனைய மீ.வ.செலவுகள் Subsidies and Other Recurrent Expenses	765,000	800,000	560,000
1703	ஏனையவை Others	765,000	800,000	560,000
மொத்த செலவினம் உட பததத Total Expenditure		14,525,244	15,800,000	15,107,000

தலைப்பு
கீழ்க்க
Head

414

மாகாண மகளிர் விவகாரம், புனர்வாழ்வளித்தல், சமூக சேவைகள், கூட்டுறவு, உணவு வழங்கலும் விநியோகமும், தொழிற்துறையும் தொழில் முனைவோர் மேம்பாடும் மற்றும் வர்த்தகமும் வாணிபமும் அமைச்சு

பொது நிர்வாகம், உதவிப்பணிகளின் மூலம் சேவை செய்தல் அல்லது பொது நிர்வாகம், சமூக சேவைகள், கூட்டுறவு, உணவு வழங்கலும் விநியோகமும், தொழிற்துறையும் தொழில் முனைவோர் மேம்பாடும் மற்றும் வர்த்தகமும் வாணிபமும் அமைச்சு

Provincial Ministry of Women Affairs, Rehabilitation, Social Services, Cooperatives, Food Supply & Distribution, Industries & Enterprises Promotion and Trade & Commerce

நிகழ்ச்சித்திட்டம்

புறப்பண
Programme

03

மாகாண நிர்வாகம்

பொது நிர்வாகம்

Provincial Administration

கருத்திட்டம்
பாசனம்
Project

02

பொது நிர்வாகமும் நிதியும்

பொது நிர்வாகம் அல்லது நிதி

General Administration & Finance

விடயக்குறியீடு ரீதியாக செலவினங்களின் தொகுப்பு வகை வகை அடிப்படையில் பட்டியல்

Summary of Expenditure by Object Code

ரூபா. ரூ. Rs.

குறியீடு கode	பிரிவு / விடயத்தலைப்பு கode / விடய Category / Object Title	2016 உண்மை சந்தை Actual	2017 மதிப்பீடு அதிகமதிப்பீடு Estimate	2018 மதிப்பீடு அதிகமதிப்பீடு Estimate
1	தொகுதிக் கொடை பகுதி Block Grant	35,142,966	32,787,000	29,467,000
10	ஆளுங்குரிய வேதனாதிகள் பகுதி Personal Emoluments	18,173,914	18,787,000	15,467,000
1001	சம்பளமும் கூலியும் வழிபாடு அல்லது Salaries and Wages	8,625,455	10,497,000	9,579,000
1002	மேலதிக நேர, விடுமுறைக் கொடுப்பனவுகள் அல்லது கால அல்லது Overtime and Holiday Payments	849,188	1,000,000	1,000,000
1003	ஏனைய பணிகள் அல்லது Other Allowances	8,699,271	7,290,000	4,888,000
11	பிரயாணச் செலவு அல்லது Travelling Expenses	193,686	200,000	275,000
1101	உள்நாட்டு பிரயாணம் அல்லது - தேசிய Travelling - Domestic	193,686	200,000	275,000
12	வழங்கல்கள் அல்லது Supplies	8,147,337	4,914,000	2,571,000
1201	காகிதங்களும் அலுவலக தே.பொருட்களும் அல்லது அலுவலக தே.பொருட்களும் Stationery and Office Requisites	300,000	400,000	900,000
1202	எரிபொருளும் உராய்வு நீக்கிகளும் அல்லது அல்லது Fuel and Lubricants	7,751,344	4,200,000	1,500,000
1203	சீருடையும் உணவும் அல்லது அல்லது Diets and Uniforms	56,000	64,000	16,000
1205	ஏனையவை அல்லது Others	0	0	120,000
1206	இயந்திர, இலத்திரனியல் பொருட்கள் அல்லது அல்லது Mechanical and Electrical Goods	39,993	250,000	35,000
13	பராமரிப்பு செலவினங்கள் அல்லது Maintenance Expenditure	5,028,356	4,450,000	3,025,000
1301	வாகனங்கள் அல்லது Vehicles	4,498,606	3,500,000	2,500,000
1302	பொறித்தொகுதி, இயந்திரங்கள் மற்றும் உபகரணங்கள் அல்லது அல்லது Plant, Machinery and Equipment	449,982	850,000	250,000
1303	கட்டிடங்கள் மற்றும் கட்டமைப்புகள் அல்லது அல்லது Buildings & Structures	79,768	100,000	25,000
1304	ஏனையவை அல்லது Others	0	0	250,000
14	ஒப்பந்த சேவைகள் அல்லது Contractual Services	2,241,845	3,086,000	2,835,000
1401	போக்குவரத்து அல்லது Transport	0	0	10,000
1402	தபாலும் தொலைத்தொடர்பும் அல்லது அல்லது Postal and Communication	235,808	300,000	500,000

குறியீடு கode	பிரிவு / விடயத்தலைப்பு காணியை / வாய் பிசய Category / Object Title	2016 உண்மை சமரய Actual	2017 மதிப்பீடு அடிகமேனகவு Estimate	2018 மதிப்பீடு அடிகமேனகவு Estimate
1403	மின்சாரமும் நரும் பிடலிய காக ஸலய Electricity and Water	520,079	624,000	275,000
1404	வாடகை, கூலிக்கட்டணம் மற்றும் உள்ளூர் வரிகள் வட கவுடிக காக ஸலய காக ஸலய காக ஸலய Rents, Rates and Local Taxes	678,000	678,000	550,000
1409	ஏனையவை லெகை Others	807,958	1,484,000	1,500,000
15	மாற்றல்கள் காக கிடுகிக காக ஸலய Transfers and Grants	739,935	350,000	175,000
1503	அரசு நிறுவனங்களுக்கான மாற்றல்கள் காக ஸலய காக ஸலய Public Institutions	501,400	0	0
1506	அரசு ஊழியர்களுக்கான சொத்து கடன் வட்டி காக ஸலய காக ஸலய காக ஸலய Property Loan interest to Public Servants	238,535	350,000	175,000
17	மானியங்கள் மற்றும் ஏனைய மீ.வ.செலவுகள் காக ஸலய காக ஸலய காக ஸலய Subsidies and Other Recurrent Expenses	617,893	1,000,000	5,119,000
1703	ஏனையவை லெகை Others	617,893	1,000,000	5,119,000
2	சி.பி.ஐ - பிரமாண அடிப்படையிலான கொடை கிக கிக - ஸலய காக ஸலய CBG - Criteria Based Grant	8,000,000	8,000,000	1,000,000
20	மூல. சொத்துகளின் புனர்தீர்மானமும் விரிவாக்கமும் கிக கிக கிக கிக கிக கிக கிக கிக Reha. & Imp. of Capital Assets	50,000	0	0
2002	பொறித்தொகுதி, இயந்திரங்கள் மற்றும் உபகரணங்கள் கிக கிக கிக கிக கிக கிக கிக கிக Plant, Machinery and Equipment	50,000	0	0
21	மூல. சொத்துகளின் கொள்வனவு கிக கிக கிக கிக கிக கிக கிக கிக Acquisition of Capital Assets	1,950,000	2,250,000	1,000,000
2102	தளபாடமும், அலுவலக உபகரணங்களும் கிக கிக கிக கிக கிக கிக கிக கிக Furniture and Office Equipment	1,950,000	2,250,000	1,000,000
25	ஏனைய மூலதனச் செலவுகள் கிக கிக கிக கிக கிக கிக கிக கிக Other Capital Expenditure	6,000,000	5,750,000	0
2502	ஏனைய முதலீடுகள் கிக கிக கிக கிக கிக கிக கிக கிக Other Investments	6,000,000	5,750,000	0
3	பி.எஸ்.டி.ஐ - மாகாண குறித்தொதுக்கப்பட்ட அபிவிருத்திக் கொடை கிக கிக கிக - ஸலய கிக கிக கிக கிக PSDG - Provincial Specific Development Grant	25,408,325	50,000,000	0
21	மூல. சொத்துகளின் கொள்வனவு கிக கிக கிக கிக கிக கிக கிக கிக Acquisition of Capital Assets	10,128,325	0	0
2104	கட்டடங்கள் மற்றும் கட்டமைப்புகள் கிக கிக கிக கிக கிக கிக கிக கிக Buildings and Structures	10,128,325	0	0
22	மூலதன மாற்றல்கள் கிக கிக கிக கிக கிக கிக கிக கிக Capital Transfers	14,586,911	17,000,000	0
2202	அபிவிருத்தி உதவிகள் கிக கிக கிக கிக கிக கிக கிக கிக Development Assistance	14,586,911	17,000,000	0
24	திறன் உருவாக்கம் கிக கிக கிக கிக கிக கிக கிக கிக Capacity Building	693,089	2,000,000	0
2401	பயிற்சியும் திறன் அபிவிருத்தியும் கிக கிக கிக கிக கிக கிக கிக கிக Training and Capacity Building	693,089	2,000,000	0
25	ஏனைய மூலதனச் செலவுகள் கிக கிக கிக கிக கிக கிக கிக கிக Other Capital Expenditure	0	31,000,000	0
2502	ஏனைய முதலீடுகள் கிக கிக கிக கிக கிக கிக கிக கிக Other Investments	0	31,000,000	0
மொத்த செலவினம்		68,551,291	90,787,000	30,467,000
இல பிக கிக		Total Expenditure		

மாகாண நிர்வாகம்

පළාත් පාලනය

Provincial Administration

பிரதம செயலாளர் செயலகம்

பணிக்கூற்று

இலங்கை அரசினது அரசியல் யாப்பின் 13வது திருத்த சட்டத்தின் பிரகாரமும், மாகாண சபைச் சட்டம் மற்றும் அதனோடு இணைந்த திருத்தச் சட்டமூலங்களுக்கமைவாகவும் வழங்கப்பட்ட நிர்வாகக் கடமைகளையும் பொறுப்புக்களையும் நிறைவேற்றுவதல்.

பிரதான தொழிற்பாடுகள்

- தேசிய அபிவிருத்தி சம்பந்தமான கொள்கைகளின் நோக்கங்களை அடையும் வகையில் வருடாந்த அபிவிருத்தித் திட்டங்களை உருவாக்குவதற்கும், வினைத்திறனாக அவற்றை நிறைவேற்றுவதற்கும் மற்றும் கண்காணிப்பதற்குமான வழிகாட்டுதல்களை வழங்குதல்.
- நிதி வளங்களை உச்ச பயன்பாட்டிற்கு உட்படுத்தும் வகையில் கொள்கைகள் நிதிக்கட்டுப்பாடுகள் மற்றும் வருடாந்தப் பாதீடு தயாரிப்பதற்கான வழிகாட்டுதல்களை மேற்கொள்ளுதலும், அத்துடன் மாகாணத்திற்கான நிதியினை உரிய பயன்பாட்டிற்கு உட்படுத்தும் வகையில் கணக்கீட்டு செயன்முறைகளையும், நடைமுறைகளையும் மற்றும் பொறுப்புக்களையும் விரிவாக்கும் வகையில் செயற்படுதல்.
- உள்ளகக் கட்டுப்பாட்டு முறைகள் மற்றும் உள்ளகக் கணக்காய்வு முறைகளை அமுல் செய்வதன் மூலம் மாகாணசபையின் அமைச்சுக்கள் மற்றும் திணைக்களங்களின் செயற்பாடுகளும், நடைமுறைகளும் திறமையாகவும், ஒழுங்கான முறையில் இயங்குவதற்கு வழிவகுத்தல்.
- வடமாகாண பொதுநிர்வாக செயற்பாடுகள் ஒழுங்கான வகையில் நடைபெறுவதனை உறுதிப்படுத்தல்.
- மாகாணசபையினைச் சேர்ந்த ஆளணியினருக்குரிய பயிற்சி நெறிகளை நடாத்துவதற்கு வேண்டிய வழிகாட்டல்களை வழங்கும் வகையில் செயற்படுதல்.
- ஏனைய மாகாண சபைகளுடனும் மற்றும் மத்திய நிலர் அமைச்சுக்களுடனுமான நடவடிக்கைகளில் ஒருங்கிணைந்து செயலாற்றும் வகையில் இணைப்பினை ஏற்படுத்தல்.
- கௌரவ ஆளுநர், மாகாண அமைச்சு வாரியம் மற்றும் மாகாணசபையினுடைய நடவடிக்கைகளை ஒருங்கிணைத்து செயற்படுத்தல்.
- மாகாணசபை விடயங்கள் தொடர்பில் தேவையானபோது சட்ட ஆலோசனைகளை பெற்றுக்கொள்ள வழிவகுத்தல்.

புறநகர் கார்ப்பரேஷன்

கோவை

இலங்கை அரசின் 13 வது திருத்தச் சட்டம் மூலமாக உருவானது. இது மாகாண சபை சட்டம் மற்றும் அதனோடு இணைந்த திருத்தச் சட்டமூலங்களுக்கமைவாகவும் வழங்கப்பட்ட நிர்வாகக் கடமைகளையும் பொறுப்புக்களையும் நிறைவேற்றுவதல்.

புறநகர் கார்ப்பரேஷன்

- புறநகர் கார்ப்பரேஷன் சட்டத்தின் கீழ் 1978 ஆம் ஆண்டு நவம்பர் 15 அன்று நிறுவப்பட்டது. இது மாகாண சபை சட்டம் மற்றும் அதனோடு இணைந்த திருத்தச் சட்டமூலங்களுக்கமைவாகவும் வழங்கப்பட்ட நிர்வாகக் கடமைகளையும் பொறுப்புக்களையும் நிறைவேற்றுவதல்.
- புறநகர் கார்ப்பரேஷன் மூலமாக உருவானது. இது மாகாண சபை சட்டம் மற்றும் அதனோடு இணைந்த திருத்தச் சட்டமூலங்களுக்கமைவாகவும் வழங்கப்பட்ட நிர்வாகக் கடமைகளையும் பொறுப்புக்களையும் நிறைவேற்றுவதல்.
- புறநகர் கார்ப்பரேஷன் மூலமாக உருவானது. இது மாகாண சபை சட்டம் மற்றும் அதனோடு இணைந்த திருத்தச் சட்டமூலங்களுக்கமைவாகவும் வழங்கப்பட்ட நிர்வாகக் கடமைகளையும் பொறுப்புக்களையும் நிறைவேற்றுவதல்.
- புறநகர் கார்ப்பரேஷன் மூலமாக உருவானது. இது மாகாண சபை சட்டம் மற்றும் அதனோடு இணைந்த திருத்தச் சட்டமூலங்களுக்கமைவாகவும் வழங்கப்பட்ட நிர்வாகக் கடமைகளையும் பொறுப்புக்களையும் நிறைவேற்றுவதல்.
- புறநகர் கார்ப்பரேஷன் மூலமாக உருவானது. இது மாகாண சபை சட்டம் மற்றும் அதனோடு இணைந்த திருத்தச் சட்டமூலங்களுக்கமைவாகவும் வழங்கப்பட்ட நிர்வாகக் கடமைகளையும் பொறுப்புக்களையும் நிறைவேற்றுவதல்.
- புறநகர் கார்ப்பரேஷன் மூலமாக உருவானது. இது மாகாண சபை சட்டம் மற்றும் அதனோடு இணைந்த திருத்தச் சட்டமூலங்களுக்கமைவாகவும் வழங்கப்பட்ட நிர்வாகக் கடமைகளையும் பொறுப்புக்களையும் நிறைவேற்றுவதல்.
- புறநகர் கார்ப்பரேஷன் மூலமாக உருவானது. இது மாகாண சபை சட்டம் மற்றும் அதனோடு இணைந்த திருத்தச் சட்டமூலங்களுக்கமைவாகவும் வழங்கப்பட்ட நிர்வாகக் கடமைகளையும் பொறுப்புக்களையும் நிறைவேற்றுவதல்.
- புறநகர் கார்ப்பரேஷன் மூலமாக உருவானது. இது மாகாண சபை சட்டம் மற்றும் அதனோடு இணைந்த திருத்தச் சட்டமூலங்களுக்கமைவாகவும் வழங்கப்பட்ட நிர்வாகக் கடமைகளையும் பொறுப்புக்களையும் நிறைவேற்றுவதல்.
- புறநகர் கார்ப்பரேஷன் மூலமாக உருவானது. இது மாகாண சபை சட்டம் மற்றும் அதனோடு இணைந்த திருத்தச் சட்டமூலங்களுக்கமைவாகவும் வழங்கப்பட்ட நிர்வாகக் கடமைகளையும் பொறுப்புக்களையும் நிறைவேற்றுவதல்.
- புறநகர் கார்ப்பரேஷன் மூலமாக உருவானது. இது மாகாண சபை சட்டம் மற்றும் அதனோடு இணைந்த திருத்தச் சட்டமூலங்களுக்கமைவாகவும் வழங்கப்பட்ட நிர்வாகக் கடமைகளையும் பொறுப்புக்களையும் நிறைவேற்றுவதல்.

Chief Secretary's Secretariat

Mission

Performance of administrative functions and responsibilities vested in the 13th amendment to the constitution of Sri Lanka and provincial councils Act and its subsequent amendments.

Key functions

- Provide guidance to formulation, effective implementation and monitoring of annual development programmes of local nature in pursuance of the objectives of National Development Policy.
- Guidance to formulate Annual Budget, financial control and policy direction for utilization of financial resources, introduction of accounting procedures and extension of the functions and responsibilities in the capacity of the Provincial Treasury.
- To establish internal control system / internal auditing system in order to ensure that the activities and system of the provincial ministries and departments are conducted in an efficient and well ordered manner.
- Ensuring smooth administrative functions of the northern provincial public service.
- Providing guidance to formulate and Implementation of training programmes for the staff of provincial council.
- Coordination with other provinces and the line ministries' activities.
- Coordination with Hon. Governor, Board of Ministries and Council activities.
- Providing Legal consultancy services to the provincial matters.

தலைப்பு
கீழ்க
Head 420

பிரதம செயலாளர் செயலகம்
புறவை லேகை கார்ட்டால
Chief Secretary's Secretariat

விடயக்குறியீடு ரீதியாக செலவினங்களின் தொகுப்பு வடிகை அனுப விகடீ வாராங்க

Summary of Expenditure by Object Code

ரூபா. ரூ Rs.

குறியீடு காணக Code	பிரிவு / விடயத்தலைப்பு காணக / வடிகை Category / Object Title	2016 உண்மை வகா Actual	2017 மதிப்பீடு அடிகை Estimate	2018 மதிப்பீடு அடிகை Estimate
1	தொகுதிக்கு கடை வாங்கக குறை Block Grant	100,840,253	96,556,000	112,169,000
10	ஆளுக்குரிய வேதனாதிக்கள் புடிகை வகை Personal Emoluments	59,448,368	60,686,000	69,959,000
1001	சம்பளமும் கூலியும் வடிகை வகை Salaries and Wages	28,508,680	33,827,000	44,563,000
1002	மேலதிக நேர, விடுமுறைக்கு கடைபுறவை சமிகை வகை Overtime and Holiday Payments	2,228,540	2,200,000	3,003,000
1003	ஏனைய வடிகை வகை Other Allowances	28,711,148	24,659,000	22,393,000
11	பிரயாணக் செலவு வகை Travelling Expenses	19,047,106	16,650,000	16,440,000
1101	உள்நாட்டு பிரயாணக் வகை - தேசிய Travelling - Domestic	1,232,782	1,250,000	1,040,000
1102	வெளிநாட்டு பிரயாணக் வகை - தேசிய Travelling - Foreign	17,814,324	15,400,000	15,400,000
12	வழங்ககல் வகை Supplies	4,755,005	4,357,000	4,772,000
1201	காணகாதிக்களும் அலுவலக தே. பொருட்களும் பொருட்கள் வகை Stationery and Office Requisites	2,121,578	1,700,000	2,150,000
1202	எரிபொருளும் உராய்வு நககிகளும் வகை Fuel and Lubricants	2,291,038	2,320,000	2,250,000
1203	சீருடையும் உணவும் வகை Diets and Uniforms	64,000	72,000	52,000
1205	ஏனையவை வகை Others	196,870	120,000	165,000
1206	இயந்திர, இலத்திரனியல் பொருட்கள் வகை Mechanical and Electrical Goods	81,519	145,000	155,000
13	பராமரிப்பு செலவினங்கள் வகை Maintenance Expenditure	4,472,165	3,399,500	4,055,000
1301	வாகனங்கள் வகை Vehicles	2,426,496	2,144,500	2,500,000
1302	பொறித்தொகுதி, இயந்திரங்கள் மற்றும் உபகரணங்கள் வகை Plant, Machinery and Equipment	621,549	700,000	850,000
1303	கட்டடங்கள் மற்றும் கட்டமைப்புகள் வகை Buildings & Structures	961,885	400,000	400,000
1304	ஏனையவை வகை Others	462,235	155,000	305,000
14	ஒப்பந்த சேவைகள் வகை Contractual Services	9,152,292	8,709,000	9,287,000
1401	போக்குவரத்து வகை Transport	0	12,000	0
1402	தபாலும் தொலைத்தொடர்பும் வகை Postal and Communication	1,012,743	1,100,000	1,300,000
1403	மின்சாரமும் நீரும் வகை Electricity and Water	1,837,945	1,630,000	2,100,000

குறியீடு கode	பிரிவு / விடயத்தலைப்பு காணியம் / வரக தலைப்பு Category / Object Title	2016 உண்மை கணக்கம் Actual	2017 மதிப்பீடு ඇස්තමේන්තුව Estimate	2018 மதிப்பீடு ඇස්තමේන්තුව Estimate
1404	வாடகை, கூலிக்கட்டணம் மற்றும் உள்ளூர் வரிகள் உட்கட்டிடம் அல்லது பராமரிப்பு கட்டணம் மற்றும் உள்ளூர் வரிகள் Rents, Rates and Local Taxes	2,151,000	1,807,000	1,057,000
1409	ஏனையவை Others	4,150,604	4,160,000	4,830,000
15	மாற்றல்கள் அல்லது கீழ்க்கட்டிடம் அல்லது பராமரிப்பு கட்டணம் மற்றும் உள்ளூர் வரிகள் Transfers and Grants	568,346	815,000	1,190,000
1506	அரசு ஊழியர்களுக்கான சொத்து கடன் வட்டி Property Loan interest to Public Servants	568,346	815,000	1,190,000
17	மானியங்கள் மற்றும் ஏனைய மீ.வ.செலவுகள் Subsidies and Other Recurrent Expenses	3,396,971	1,939,500	6,466,000
1703	ஏனையவை Others	3,396,971	1,939,500	6,466,000
2	சி.பி.ஐ - பிரமாண அடிப்படையிலான கொடை Criteria Based Grant	31,349,637	6,000,000	145,000,000
20	மூல. சொத்துகளின் புனர்தீர்மானம் மற்றும் விரிவாக்கம் Reha. & Imp. of Capital Assets	2,485,448	2,000,000	1,300,000
2001	கட்டிடங்கள் மற்றும் கட்டமைப்புகள் Buildings and Structures	1,978,991	1,000,000	300,000
2002	பொறித்தொகுதி, இயந்திரங்கள் மற்றும் உபகரணங்கள் Plant, Machinery and Equipment	0	0	500,000
2003	வாகனங்கள் Vehicles	506,457	1,000,000	500,000
21	மூல. சொத்துகளின் கொள்வனவு Acquisition of Capital Assets	28,864,189	4,000,000	143,700,000
2101	வாகனங்கள் Vehicles	25,030,859	0	21,000,000
2102	தளபாடம், அலுவலக உபகரணங்களும் Furniture and Office Equipment	3,833,330	4,000,000	2,700,000
2104	கட்டிடங்கள் மற்றும் கட்டமைப்புகள் Buildings and Structures	0	0	120,000,000
8	சி.கே.பி - கட்டிட நிர்மாணம் - கைத்தடி CKB - Construction of Kaithady Building	92,612,850	0	0
21	மூல. சொத்துகளின் கொள்வனவு Acquisition of Capital Assets	92,612,850	0	0
2104	கட்டிடங்கள் மற்றும் கட்டமைப்புகள் Buildings and Structures	92,612,850	0	0
மொத்த செலவினம்		224,802,740	102,556,000	257,169,000

தலைப்புக்கள் ரீதியாக பதவியினர் தொகுப்பு கிரேட்கள் அடிப்படையில் சுருக்கம்
Summary of Cadre by Head

இல நா. NO	சேவை மட்டம் Service Level	அனுமதிக்கப்பட்ட அளவு Approved	2017 மதிப்பீடு ඇස්තමේන්තුව Estimate	2018 மதிப்பீடு ඇස්තමේන්තුව Estimate
4	சீனியர் மட்டம் Senior Level	12	7	8
3	முன்றாம் மட்டம் Tertiary Level	19	4	4
2	இரண்டாம் மட்டம் Secondary Level	102	78	80
1	ஆரம்ப மட்டம் Primary Level	36	28	29
மொத்தம்		169	117	121

நிதி மூலங்கள் ரீதியாக செலவினங்களின் தொகுப்பு மூல மூலம் அனுபவ வியாதி சாரம்

Summary of Expenditure by Source of Finance

ரூபா. ரூ. Rs.

குறியீடு கம்-கெ Code	பிரிவு / விடயத்தலைப்பு கானிடம் / மூல வியாதி Category / Object Title	2016 உண்மை கம்-கெ Actual	2017 மதிப்பு மதிப்பு Estimate	2018 மதிப்பு மதிப்பு Estimate
1	தொகுதிக்க கெடை சாதுகித மூலம் Block Grant	100,840,253	96,556,000	112,169,000
2	சி.பி.ஐ - பிரமாண அடிப்படையிலான கெடை கி.கி.கி - மூலமாத மூலம் CBG - Criteria Based Grant	31,349,637	6,000,000	145,000,000
8	சி.கே.பி - கட்டிட நிர்மாணம் - கைது கி.கி.கி - கெடைகி.கி.கி - கி.கி.கி CKB - Construction of Kaithady Building	92,612,850	0	0
மொத்த செலவினம் மூல மூலம் Total Expenditure		224,802,740	102,556,000	257,169,000

விடயக்குறியீடு ரீதியாக செலவினங்களின் தொகுப்பு மூல வியாதி அனுபவ வியாதி சாரம்

Summary of Expenditure by Category

ரூபா. ரூ. Rs.

குறியீடு கம்-கெ Code	பிரிவு / விடயத்தலைப்பு கானிடம் / மூல வியாதி Category / Object Title	2016 உண்மை கம்-கெ Actual	2017 மதிப்பு மதிப்பு Estimate	2018 மதிப்பு மதிப்பு Estimate
1	தொகுதிக்க கெடை சாதுகித மூலம் Block Grant	100,840,253	96,556,000	112,169,000
10	ஆளுக்கிரிய வேதனாதிகள் மூலம் மூலம் Personal Emoluments	59,448,368	60,686,000	69,959,000
11	பிரமாணச் செலவு கெடை வியாதி Travelling Expenses	19,047,106	16,650,000	16,440,000
12	வழங்கல்கள் கெடை Supplies	4,755,005	4,357,000	4,772,000
13	பராமரிப்பு செலவினங்கள் கெடை வியாதி Maintenance Expenditure	4,472,165	3,399,500	4,055,000
14	ஒப்பந்த சேவைகள் கி.கி.கி.கி கெடை Contractual Services	9,152,292	8,709,000	9,287,000
15	மாற்றல்கள் கெடை கி.கி.கி.கி மூலம் Transfers and Grants	568,346	815,000	1,190,000
17	மானியங்கள் மற்றும் ஏனைய மூல.வ.செலவுகள் கெடை மூலம் மூலம் மூலம் Subsidies and Other Recurrent Expenses	3,396,971	1,939,500	6,466,000
2	சி.பி.ஐ - பிரமாண அடிப்படையிலான கெடை கி.கி.கி - மூலமாத மூலம் CBG - Criteria Based Grant	31,349,637	6,000,000	145,000,000
20	மூல. சொத்துகளின் பராமரிப்புமும் விரிவாக்கமும் கெடை மூலம் மூலம் மூலம் மூலம் Reha. & Imp. of Capital Assets	2,485,448	2,000,000	1,300,000
21	மூல. சொத்துகளின் கெள்வனவு கெடை மூலம் மூலம் மூலம் மூலம் Acquisition of Capital Assets	28,864,189	4,000,000	143,700,000
8	சி.கே.பி - கட்டிட நிர்மாணம் - கைது கி.கி.கி - கெடைகி.கி.கி - கி.கி.கி CKB - Construction of Kaithady Building	92,612,850	0	0
21	மூல. சொத்துகளின் கெள்வனவு கெடை மூலம் மூலம் மூலம் மூலம் Acquisition of Capital Assets	92,612,850	0	0
மொத்த செலவினம் மூல மூலம் Total Expenditure		224,802,740	102,556,000	257,169,000

தலைப்பு கீழ்க்க Head	420	பிரதம செயலாளர் செயலகம் புறவ லேகமீ காட்சாலய Chief Secretary's Secretariat
நிகழ்ச்சித்திட்டம் வடிவவகை Programme	03	மாகாண நிர்வாகம் பலாத் பபிபாலகய Provincial Administration
கருத்திட்டம் பாபாகிய Project	02	பொது நிர்வாகமும் நிதியும் பலாப பபிபாலகய கா லுல General Administration & Finance

விடியக்குறியீடு ரீதியாக செலவினங்களின் தொகுப்பு வடிவ வகை அனுப விடகமீ சாராயகய

Summary of Expenditure by Object Code

ரூபா. ரூ. Rs.

குறியீடு காக்கை Code	பிரிவு / விடியத்தலைப்பு காக்கைய / வடிவ வகை Category / Object Title	2016 உண்மை வகய Actual	2017 மதிப்பீடு அடிவகை Estimate	2018 மதிப்பீடு அடிவகை Estimate
1	தொகுதிக் காடா பாதுகிய அடா Block Grant	44,523,947	41,100,000	48,526,000
10	ஆளுக்குரிய வேதனாதிகள் புடல பபிபி Personal Emoluments	17,090,719	17,100,000	21,526,000
1001	சம்பளமும் கூலியும் புடல கா பைகை Salaries and Wages	8,253,465	9,000,000	13,830,000
1002	மேலதிக நேர, விடுமுறைக் காடுப்பளவுகள் அலகால கா கிவாபு டிகை புடல Overtime and Holiday Payments	470,742	600,000	800,000
1003	ஏபைய பபுகள் பைகை டிகை Other Allowances	8,366,512	7,500,000	6,896,000
11	பிரயாணச் செலவு கை விடகமீ Travelling Expenses	18,109,333	15,700,000	15,750,000
1101	உள்நாட்டு பிரயாணம் கை விடகமீ - டேகிய Travelling - Domestic	295,009	300,000	350,000
1102	வெளிநாட்டு பிரயாணம் கை விடகமீ - பிடேகிய Travelling - Foreign	17,814,324	15,400,000	15,400,000
12	வழங்கல்கள் புடல Supplies	2,206,906	2,068,000	2,406,000
1201	காகிதாதிகளும் அலுவலக தே.பொருட்களும் பிபி டிகை கா காட்சாலய அபகயகை Stationery and Office Requisites	799,100	700,000	1,000,000
1202	எரிபொருளும் உராய்வு நீக்கிகளும் ஓதகை கா பிபி கை Fuel and Lubricants	1,344,739	1,300,000	1,350,000
1203	சீருடையும் உணவும் கைப பாக கா கில கரு Diets and Uniforms	28,000	28,000	16,000
1205	ஏபையபை பைகை Others	15,891	0	0
1206	இயந்திர, இலத்திரனியல் பொருட்கள் பைகைபகைகை கா பிடலி ருபகைகை Mechanical and Electrical Goods	19,176	40,000	40,000
13	பராமரிப்பு செலவினங்கள் பைகை விடகமீ Maintenance Expenditure	1,934,853	1,950,000	2,100,000
1301	வாகனங்கள் பாகை Vehicles	1,566,229	1,400,000	1,400,000
1302	பொறித்தொகுதி, இயந்திரங்கள் மற்றும் உபகரணங்கள் பைகை கா பைகைபகைகை Plant, Machinery and Equipment	243,027	300,000	400,000
1303	கட்டடங்கள் மற்றும் கட்டமைப்புகள் கைபகைபகை கா ஓடுகிபி Buildings & Structures	0	200,000	200,000
1304	ஏபையபை பைகை Others	125,597	50,000	100,000
14	ஒப்பந்த சேவைகள் பிபிபு கை பைபா Contractual Services	3,772,887	3,312,000	2,825,000
1401	பாக்குலகை புபாகை Transport	0	12,000	0

குறியீடு கொடுக்க Code	பிரிவு / விடயத்தலைப்பு காணொலி / பொருள் Category / Object Title	2016 உண்மை கொடுக்க Actual	2017 மதிப்பீடு அளவீடு Estimate	2018 மதிப்பீடு அளவீடு Estimate	
1402	தபாலும் தொலைத்தொடர்பும் Postal and Communication	521,676	550,000	600,000	
1403	மின்சாரமும் நீரும் Electricity and Water	490,812	500,000	650,000	
1404	வாடகை, கூலிக்கட்டணம் மற்றும் உள்ளூர் வரிகள் Rents, Rates and Local Taxes	1,200,000	1,000,000	375,000	
1409	ஏனையவை Others	1,560,399	1,250,000	1,200,000	
15	மாற்றல்கள் கொடுக்கல் அல்லது Transfers and Grants	75,073	150,000	150,000	
1506	அரசு ஊழியர்களுக்கான சொத்து கடன் வட்டி Property Loan interest to Public Servants	75,073	150,000	150,000	
17	மானியங்கள் மற்றும் ஏனைய மீ.வ.செலவுகள் Subsidies and Other Recurrent Expenses	1,334,176	820,000	3,769,000	
1703	ஏனையவை Others	1,334,176	820,000	3,769,000	
2	சி.பி.ஐ - பிரமாண அடிப்படையிலான கொடை CBG - Criteria Based Grant	26,501,736	3,000,000	143,000,000	
20	மூல. சொத்துகளின் புனர்நிர்மாணமும் விரிவாக்கமும் Reha. & Imp. of Capital Assets	506,457	1,000,000	1,000,000	
2002	பொறித்தொகுதி, இயந்திரங்கள் மற்றும் உபகரணங்கள் Plant, Machinery and Equipment	0	0	500,000	
2003	வாகனங்கள் Vehicles	506,457	1,000,000	500,000	
21	மூல. சொத்துகளின் கொள்வனவு Acquisition of Capital Assets	25,995,279	2,000,000	142,000,000	
2101	வாகனங்கள் Vehicles	25,030,859	0	21,000,000	
2102	தளபடமும், அலுவலக உபகரணங்களும் Furniture and Office Equipment	964,420	2,000,000	1,000,000	
2104	கட்டிடங்கள் மற்றும் கட்டமைப்புகள் Buildings and Structures	0	0	120,000,000	
8	சி.கே.பி - கட்டிட நிர்மாணம் - கைதடி CKB - Construction of Kaithady Building	92,612,850	0	0	
21	மூல. சொத்துகளின் கொள்வனவு Acquisition of Capital Assets	92,612,850	0	0	
2104	கட்டிடங்கள் மற்றும் கட்டமைப்புகள் Buildings and Structures	92,612,850	0	0	
மொத்த செலவினம் ஒட்டுமொத்த		Total Expenditure	163,638,533	44,100,000	191,526,000

தலைப்பு இடம் Head	420	பிரதம செயலாளர் செயலகம் ප්‍රධාන ලේකම් කාර්යාලය Chief Secretary's Secretariat
நிகழ்ச்சித்திட்டம் வடிவமைப்பு Programme	03	மாகாண நிர்வாகம் පළාත් පරිපාලනය Provincial Administration
கருத்திட்டம் வாய்ப்பாக Project	04	சட்டம் மற்றும் மொழி பெயர்ப்பாளர் அலகு නීතිය සහ භාෂා පරිවර්තන ඒකකය Legal & Translator Unit

விடயக்குறியீடு ரீதியாக செலவினங்களின் தொகுப்பு வடிகட்டிய அனுமதி செய்யும் வகையில்

Summary of Expenditure by Object Code

ரூபாயில் Rs.

குறியீடு கode	பிரிவு / விடயத்தலைப்பு காணியம் / வடிகட்டிய Category / Object Title	2016 உண்மை வகையம் Actual	2017 மதிப்பீடு අගයනමතුව Estimate	2018 மதிப்பீடு අගයනමතුව Estimate
1	தொகுதிக் கொடை සාමූහික ප්‍රදාන Block Grant	487,134	561,000	510,000
10	ஆளுக்குரிய வேதனாதிகள் පුද්ගල පඩිතඩි Personal Emoluments	487,134	486,000	500,000
1001	சம்பளமும் கூலியும் වැටුප් හා වෙනත් Salaries and Wages	242,280	300,000	340,000
1002	மேலதிக நேர, விடுமுறைக் கொடுப்பனவுகள் අතිරාල හා නිවාඩු දින වැටුප් Overtime and Holiday Payments	0	0	23,000
1003	ஏனைய படிகள் වෙනත් දීමනා Other Allowances	244,854	186,000	137,000
17	மானியங்கள் மற்றும் ஏனைய மீ.வ.செலவுகள் සහනාධාර හා අනෙකුත් පුනරාවර්ති වියදම් Subsidies and Other Recurrent Expenses	0	75,000	10,000
1703	ஏனையவை වෙනත් Others	0	75,000	10,000
மொத்த செலவினம் මුළු වැය		Total Expenditure 487,134	561,000	510,000

தலைப்பு கீழ்க Head	420	பிரதம செயலாளர் செயலகம் முனை லேகி கார்ட்டால Chief Secretary's Secretariat
நிகழ்ச்சித்திட்டம் வட்டியுடைய Programme	03	மாகாண நிர்வாகம் பலான் பரிசீலனை Provincial Administration
கருத்திட்டம் வாணிகிய Project	05	தகவல் தொழினுட்ப மற்றும் ஊடக அலகு கோர்ட்டு கான்கிளேய சன அபிவிருத்தி IT & Media Unit

**விடயக்குறியீடு ரீதியாக செலவினங்களின் தொகுப்பு வட்டியுடைய அனுபவ விவரம்
Summary of Expenditure by Object Code**

ரூபா. ரூ. Rs.

குறியீடு சென்னை Code	பிரிவு / விடயத்தலைப்பு கான்கிளே / வட்டியுடைய Category / Object Title	2016 உண்மை மதிப்பு Actual	2017 மதிப்பு அனுபவமேற்ற Estimate	2018 மதிப்பு அனுபவமேற்ற Estimate
1	தொகுதிக்கொடை சமூக பரிசீலனை Block Grant	2,325,537	2,525,000	3,133,000
10	ஆளுக்கிரிய வேதனாதிகள் புத்தக சலுகை Personal Emoluments	2,261,689	2,400,000	2,933,000
1001	சம்பளமும் கூலியும் வட்டியுடைய அல்லது Salaries and Wages	1,072,488	1,450,000	1,933,000
1002	மேலதிக நேர, விடுமுறைக் கொடுப்பனவுகள் சூழலுடைய அல்லது Overtime and Holiday Payments	160,255	100,000	180,000
1003	ஏனைய பரிசீலனை அல்லது Other Allowances	1,028,946	850,000	820,000
14	ஒப்புநீர் சேவைகள் கிடைக்கக்கூடிய Contractual Services	0	60,000	60,000
1402	தபாலும் தொலைத்தொடர்பும் வட்டியுடைய அல்லது Postal and Communication	0	60,000	60,000
15	மாற்றல்கள் அல்லது கிடைக்கக்கூடிய Transfers and Grants	63,848	65,000	140,000
1506	அரசு ஊழியர்களுக்கான சொத்து கடன் வட்டியுடைய அல்லது Property Loan interest to Public Servants	63,848	65,000	140,000
மொத்த செலவினம்		2,325,537	2,525,000	3,133,000

தலைப்பு கீழ்க்க Head	420	பிரதம செயலாளர் செயலகம் புறான லேகை காட்சாலய Chief Secretary's Secretariat
நிகழ்ச்சித்திட்டம் வழியடவகை Programme	03	மாகாண நிர்வாகம் பலாத் பதிபாலகை Provincial Administration
கருத்திட்டம் வாபாகிய Project	06	உள்ளக கணக்காய்வு அலகு பாத் பதிபாலகை கா துல Internal Audit Unit

விடயக்குறியீடு ரீதியாக செலவினங்களின் தொகுப்பு வரவ் விகய அதுவ் பிடதூ சாராவகய
Summary of Expenditure by Object Code

ரூபா ர் Rs.

குறியீடு சவகை Code	பிரிவு / விடயத்தலைப்பு காவீடிய / வரவ் விகய Category / Object Title	2016 உண்மை வகய Actual	2017 மதிப்பீடு அடிகதூதீனதுவ் Estimate	2018 மதிப்பீடு அடிகதூதீனதுவ் Estimate
1	தொகுதிக் கொட சாதுகிக புறான Block Grant	27,535,517	27,070,000	31,000,000
10	ஆளுக்குரிய வேதனாதிகள் புடல பதிபி Personal Emoluments	21,793,261	21,800,000	25,000,000
1001	சம்பளமும் கூலியும் வதுவ் கா பிவகை Salaries and Wages	10,610,927	12,952,000	16,000,000
1002	மேலதிக நேர, விடுமுறைக் கொடுப்பனவுகள் அகிகால கா கிவது திக வதுவ் Overtime and Holiday Payments	849,252	800,000	1,000,000
1003	ஏவைய பதிகள் பிவகை திகவா Other Allowances	10,333,082	8,048,000	8,000,000
11	பிரயாணச் செலவு வதூதீ பிடதூ Travelling Expenses	755,873	800,000	540,000
1101	உள்நாட்டு பிரயாணம் வதூதீ பிடதூ - அடிகய Travelling - Domestic	755,873	800,000	540,000
12	வழங்கல்கள் சுபதி Supplies	1,092,114	1,073,000	1,035,000
1201	காகிதாதிகளும் அலுவலக தே.பொருட்களும் லிபி துவ கா காட்சாலய அபவகை Stationery and Office Requisites	547,881	350,000	400,000
1202	எரிபொருளும் உராய்வு நக்கிகளும் தூதிகவ கா லிகிபி கைல் Fuel and Lubricants	477,280	600,000	500,000
1203	சீருடையும் உணவும் சாகாத் சாக கா கில அடிக Diets and Uniforms	20,000	28,000	20,000
1205	ஏவையவை பிவகை Others	0	20,000	15,000
1206	இயந்திர, இலத்திரனியல் பொருட்கள் வதூதூதூதூதூ கா வுடலீ ரூபகை Mechanical and Electrical Goods	46,953	75,000	100,000
13	புராமரிப்பு செலவினங்கள் வதூதூதூ பிடதூ Maintenance Expenditure	1,166,504	699,500	805,000
1301	வாகனங்கள் வாகை Vehicles	491,407	394,500	500,000
1302	பொறித்தொகுதி, இயந்திரங்கள் மற்றும் உபகரணங்கள் வதூதூ கா வதூதூதூதூதூ Plant, Machinery and Equipment	165,056	200,000	200,000
1303	கட்டடங்கள் மற்றும் கட்டமைப்புகள் வாகைவதுகிலி கா தூதூதூதூ Buildings & Structures	510,041	100,000	100,000

குறியீடு கode	பிரிவு / விடயத்தலைப்பு கானிடம் / வரிய தலைப்பு Category / Object Title	2016 உண்மை கணக்கம் Actual	2017 மதிப்பீடு அதிகமதிப்பீடு Estimate	2018 மதிப்பீடு அதிகமதிப்பீடு Estimate
1304	ஏனையவை Others	0	5,000	5,000
14	ஒப்பந்த சேவைகள் கிடைக்கக் கூடியவை Contractual Services	1,509,224	1,540,000	2,270,000
1402	தபாலும் தொலைத்தொடர்பும் கூடுதல் காலம் காலம் காலம் காலம் Postal and Communication	298,932	300,000	390,000
1403	மின்சாரமும் நீரும் கிடைக்கக் கூடியவை Electricity and Water	270,714	300,000	250,000
1404	வாடகை, கூலிக்கட்டணம் மற்றும் உள்நகர் வரிகள் கட்டிடம் கட்டிடம் கட்டிடம் கட்டிடம் Rents, Rates and Local Taxes	240,000	240,000	500,000
1409	ஏனையவை Others	699,578	700,000	1,130,000
15	மாற்றல்கள் கூடுதல் காலம் காலம் காலம் காலம் Transfers and Grants	218,933	300,000	350,000
1506	அரசு ஊழியர்களுக்கான சொத்து கடன் வட்டி காலம் காலம் காலம் காலம் Property Loan interest to Public Servants	218,933	300,000	350,000
17	மானியங்கள் மற்றும் ஏனைய மீ.வ.செலவுகள் காலம் காலம் காலம் காலம் Subsidies and Other Recurrent Expenses	999,608	857,500	1,000,000
1703	ஏனையவை Others	999,608	857,500	1,000,000
2	சி.பி.ஜி - பிரமாண அடிப்படையிலான கொடை கிடைக்கக் கூடியவை CBG - Criteria Based Grant	999,401	1,000,000	1,000,000
21	மூல. சொத்துகளின் கொள்வனவு கிடைக்கக் கூடியவை Acquisition of Capital Assets	999,401	1,000,000	1,000,000
2102	தளபாடமும், அலுவலக உபகரணங்களும் கிடைக்கக் கூடியவை Furniture and Office Equipment	999,401	1,000,000	1,000,000
மொத்த செலவினம்		28,534,918	28,070,000	32,000,000

தலைப்பு கீழ்க்க Head	420	பிரதம செயலாளர் செயலகம் ප්‍රධාන ලේකම් කාර්යාලය Chief Secretary's Secretariat
நிகழ்ச்சித்திட்டம் வැட்ப்பண Programme	09	மனிதவள முகாமைத்துவம் මානව සම්පත් කළමනාකරණය Human Resources Management
கருத்திட்டம் வாசனிய Project	07	மனித வள முகாமைத்துவம் මානව සම්පත් කළමනාකරණය Human Resource Management

விடயக்குறியீடு ரீதியாக செலவினங்களின் தொகுப்பு வட விவர அனுப விவரம் வியாஜம்
Summary of Expenditure by Object Code

ரூபா. ரூ. Rs.

குறியீடு கொடை Code	பிரிவு / விடயத்தலைப்பு காணியம் / வட விவர Category / Object Title	2016 உண்மை கொடை Actual	2017 மதிப்பீடு அனுபவிக்கப்பட்ட Estimate	2018 மதிப்பீடு அனுபவிக்கப்பட்ட Estimate
1	தொகுதிக் கொடை பகுதிக்கு Block Grant	25,968,118	25,300,000	29,000,000
10	ஆளுக்கூரிய வேதனாதிகள் புத்தக பதிப்பி Personal Emoluments	17,815,565	18,900,000	20,000,000
1001	சம்பளமும் கூலியும் வட்டி கா வேதன Salaries and Wages	8,329,520	10,125,000	12,460,000
1002	மேலதிக நேர, விடுமுறைக் கொடுப்பனவுகள் அதிக கா திவாடி நேர வட்டி Overtime and Holiday Payments	748,291	700,000	1,000,000
1003	ஏனைய பட்டிகள் வேதன தீர்மான Other Allowances	8,737,754	8,075,000	6,540,000
11	பிரயாணச் செலவு கொடை விவரம் Travelling Expenses	181,900	150,000	150,000
1101	உள்நாட்டு பிரயாணம் கொடை விவரம் - தேசிய Travelling - Domestic	181,900	150,000	150,000
12	வழங்கல்கள் பட்டிகள் Supplies	1,455,985	1,216,000	1,331,000
1201	காகிதாதிகளும் அலுவலக தே.பொருட்களும் பிபி டூஸ் கா காணியம் தே.பொருட்களும் Stationery and Office Requisites	774,597	650,000	750,000
1202	எரிபொருளும் உராய்வு நகல்களும் ஊதக கா பிபிபி தே. Fuel and Lubricants	469,019	420,000	400,000
1203	சீருடையும் உணவும் ஊதக கா கா கா கா கா கா Diets and Uniforms	16,000	16,000	16,000
1205	ஏனையவை வேதன Others	180,979	100,000	150,000
1206	இயந்திர, இலத்திரனியல் பொருட்கள் கொடை விவரம் கா கா கா கா கா கா Mechanical and Electrical Goods	15,390	30,000	15,000
13	பராமரிப்பு செலவினங்கள் கொடை விவரம் Maintenance Expenditure	1,370,808	750,000	1,150,000
1301	வாகனங்கள் கொடை விவரம் Vehicles	368,860	350,000	600,000
1302	பொறித்தொகுதி, இயந்திரங்கள் மற்றும் உபகரணங்கள் கொடை விவரம் கா கா கா கா கா கா Plant, Machinery and Equipment	213,466	200,000	250,000
1303	கட்டடங்கள் மற்றும் கட்டமைப்புகள் கொடை விவரம் கா கா கா கா கா கா Buildings & Structures	451,844	100,000	100,000

குறியீடு கode	பிரிவு / விடயத்தலைப்பு காணிடம் / வாய் தலைப்பு Category / Object Title	2016 உண்மை மறைய Actual	2017 மதிப்பு மதிப்பு Estimate	2018 மதிப்பு மதிப்பு Estimate
1304	ஏனையவை Others	336,638	100,000	200,000
14	ஒப்பந்த சேவைகள் தீர்மானம் மறைய Contractual Services	3,870,181	3,797,000	4,132,000
1402	தபாலும் தொலைத்தொடர்பும் தபாலும் தொலைத்தொடர்பும் Postal and Communication	192,135	190,000	250,000
1403	மின்சாரமும் நீரும் மின்சாரமும் நீரும் Electricity and Water	1,076,419	830,000	1,200,000
1404	வாடகை, கூலிக்கட்டணம் மற்றும் உள்ளூர் வரிகள் வாடகை, கூலிக்கட்டணம் மற்றும் உள்ளூர் வரிகள் Rents, Rates and Local Taxes	711,000	567,000	182,000
1409	ஏனையவை Others	1,890,627	2,210,000	2,500,000
15	மாற்றல்கள் மாற்றல்கள் Transfers and Grants	210,492	300,000	550,000
1506	அரசு ஊழியர்களுக்கான சொத்து கடன் வட்டி அரசு ஊழியர்களுக்கான சொத்து கடன் வட்டி Property Loan interest to Public Servants	210,492	300,000	550,000
17	மானியங்கள் மற்றும் ஏனைய மீ.வ.செலவுகள் மானியங்கள் மற்றும் ஏனைய மீ.வ.செலவுகள் Subsidies and Other Recurrent Expenses	1,063,187	187,000	1,687,000
1703	ஏனையவை Others	1,063,187	187,000	1,687,000
2	சி.பி.ஐ - பிரமாண அடிப்படையிலான கொடை சி.பி.ஐ - பிரமாண அடிப்படையிலான கொடை CBG - Criteria Based Grant	3,848,500	2,000,000	1,000,000
20	மூல. சொத்துகளின் புனர்தீர்மானமும் விரிவாக்கமும் மூல. சொத்துகளின் புனர்தீர்மானமும் விரிவாக்கமும் Reha. & Imp. of Capital Assets	1,978,991	1,000,000	300,000
2001	கட்டடங்கள் மற்றும் கட்டமைப்புகள் கட்டடங்கள் மற்றும் கட்டமைப்புகள் Buildings and Structures	1,978,991	1,000,000	300,000
21	மூல. சொத்துகளின் கொள்வனவு மூல. சொத்துகளின் கொள்வனவு Acquisition of Capital Assets	1,869,509	1,000,000	700,000
2102	தளபடமும், அலுவலக உபகரணங்களும் தளபடமும், அலுவலக உபகரணங்களும் Furniture and Office Equipment	1,869,509	1,000,000	700,000
மொத்த செலவினம்		29,816,618	27,300,000	30,000,000
மொத்த செலவினம்		29,816,618	27,300,000	30,000,000

பிரதிப் பிரதம செயலாளர் அலுவலகம் - நிதி

பணிக்கூற்று

அக்கறையுடையோர்களது எதிர்பார்ப்புக்களைத் திருப்திப் படுத்தும் வகையில் உரிய சட்டங்களிற்கும், நல்லாட்சித் தத்துவங்களுக்கும் அமைவாக மாகாண வருமானங்களை மேம்படுத்துவதுடன் உச்சளவிலான நிதிவளப்பகிர்வை செயற்படுத்துதல்

பிரதான தொழிற்பாடுகள்

- புதிய வருமான வழி வகைகளை இனங்காணலும், அவற்றை மேம்படுத்தலும்.
- வருமான சேகரிப்பினை உச்சப்படுத்தல்.
- மாகாண முகாமைத்துவ தகவல் முறைமையினை நடைமுறைப்படுத்தல்.
- மாகாண பெறுகை மற்றும் ஒப்பந்த முகாமைத்துவத்தை வலுவூட்டல்.
- நிதி மற்றும் அரசிறை முகாமைத்துவத்தில் மாகாண அலுவலர்களின் வாண்மையை மேம்படுத்தல்.
- மாகாண அரசிறைப் பகுப்பாய்வுப் பிரிவினை வலுவூட்டல்.
- செயலாற்றுகை அடிப்படையிலான கண்காணிப்பு முறைமையை விருத்தி செய்தல்.
- நியம அடிப்படையிலான நிதி அறிக்கைகளை தயாரித்தல்.
- பணத்திற்கான மதிப்பினை உறுதி செய்தல்.
- 2020ம் ஆண்டிற்குள் முனைப்பழியற்ற கணக்காய்வு அபிப்பிராயத்தை பெற்றுக்கொள்ளல்.

நியோජ ප්‍රධාන ලේකම් කාර්යාලය - මුදල්

මෙහෙවර

පාර්ශ්වකරුවන්ගේ අභිලාෂයන් සාක්ෂාත් කරනු වස්, නෛතිකව සහ යහපාලන මූලධර්මවලට යටත්ව පළාත් ආදායම වර්ධනය කිරීම සහ උපරිමව මූල්‍ය සම්පත් වෙන් කිරීම.

ප්‍රධාන කාර්යන්

- නව ආදායම් උත්පාදන ක්‍රම හඳුනා ගැනීම සහ වර්ධනය කිරීම.
- ආදායම් රැස්කිරීම උපරිමව සිදු කිරීම.
- පළාත් කළමනාකරණ තොරතුරු පද්ධතිය ක්‍රියාත්මක කිරීම.
- පළාත් ප්‍රසම්පාදන සහ කොන්ත්‍රාත් කළමනාකරණය ශක්තිමත් කිරීම.
- මුදල් සහ රාජ්‍ය මූල්‍ය කළමනාකරණය සඳහා පළාත් කාර්ය මණ්ඩල ධාරිතාව වර්ධනය කිරීම.
- පළාත් රාජ්‍ය මූල්‍ය ඒකකය ශක්තිමත් කිරීම.
- කාර්ය සාධනය පාදක කොටගත් විපරම් ක්‍රමය ගොඩ නැගීම.
- ප්‍රමිතිගත මුදල් වාර්තා ප්‍රකාශයට පත් කිරීම.
- මුදලේ අගය සහතික කිරීම.
- වසර 2020 වන විට තත්ත්වගණනය නොකළ විගණන මතයක් ලබා ගැනීම.

Office of the Deputy Chief Secretary – Finance

Mission

Optimum Allocation of Financial Resources and Enhance Provincial Revenue while adhering the applicable Legislation, Good Governance Principles to satisfy the Expectations of the Stakeholders

Key functions

- Identify and Enhance the new revenue generation
- Optimize the revenue collection
- Implement the Provincial Management Information System (Pro MIS)
- Strengthen the Provincial Procurement and Contract Management
- Enhance the Capacity of the Provincial Staff in Financial and Fiscal Management
- Strengthen the Provincial Fiscal Analysis Cell
- Develop the performance based monitoring system
- Produce standard Financial Reports
- Ensure the Value for Money
- Obtain the unqualified audit opinion by the year- 2020

தலைப்பு
கீழ்க்கண்ட
Head

421

பிரதிப் பிரதம செயலாளர் அலுவலகம் - நிதி
கியோபிசு ப்ரடாக லேகி கார்ட்டாலய - டிரீட்
Office of the Deputy Chief Secretary - Finance

விடயக் குறியீடு ரீதியாக செலவினங்களின் தொகுப்பு வடிகட்டிய அடிப்படையில் சார்பாக
Summary of Expenditure by Object Code

ரூபா. ரூ. Rs.

குறியீடு கொடை Code	பிரிவு / விடயத்தலைப்பு காணியை / வடிகட்டிய Category / Object Title	2016 உண்மை கணக்கு Actual	2017 மதிப்பீடு அதிகமதிப்பீடு Estimate	2018 மதிப்பீடு அதிகமதிப்பீடு Estimate
1	தொகுதிக் கொடை காணியை ப்ரடாக Block Grant	27,548,380	552,525,000	1,118,047,000
10	ஆளுக்கிரிய வேதனாதிகள் புத்தக ப்ரடாக Personal Emoluments	18,630,678	20,625,000	348,047,000
1001	சம்பளமும் கூலியும் வடிகட்டிய கார்ட்டாலய Salaries and Wages	8,004,554	10,808,000	11,460,000
1002	மேலதிக நேர, விடுமுறைக் கொடுப்பனவுகள் அதிகமதிப்பீடு கார்ட்டாலய Overtime and Holiday Payments	735,351	900,000	1,000,000
1003	ஏனைய ப்ரடாக கார்ட்டாலய Other Allowances	9,890,773	8,917,000	335,587,000
11	பிரயாணச் செலவு கார்ட்டாலய Travelling Expenses	130,131	150,000	130,000
1101	உள்நாட்டு பிரயாணம் கார்ட்டாலய - டீட்டி Travelling - Domestic	130,131	150,000	130,000
12	வழங்கல்கள் கார்ட்டாலய Supplies	2,443,394	1,836,000	2,280,000
1201	காகிதாதிகளும் அலுவலக தே.பொருட்களும் கார்ட்டாலய கார்ட்டாலய Stationery and Office Requisites	1,544,898	800,000	1,200,000
1202	எரிபொருளும் உராய்வு நீக்கிகளும் கார்ட்டாலய கார்ட்டாலய Fuel and Lubricants	850,331	1,000,000	1,000,000
1203	சீருடையும் உணவும் கார்ட்டாலய கார்ட்டாலய Diets and Uniforms	20,000	16,000	20,000
1205	ஏனையவை கார்ட்டாலய Others	20,535	10,000	10,000
1206	இயந்திர, இலத்திரனியல் பொருட்கள் கார்ட்டாலய கார்ட்டாலய Mechanical and Electrical Goods	7,630	10,000	50,000
13	பராமரிப்பு செலவினங்கள் கார்ட்டாலய Maintenance Expenditure	850,964	810,000	1,065,000
1301	வாகனங்கள் கார்ட்டாலய Vehicles	438,732	400,000	600,000
1302	பொறித்தொகுதி, இயந்திரங்கள் மற்றும் உபகரணங்கள் கார்ட்டாலய கார்ட்டாலய Plant, Machinery and Equipment	183,262	200,000	250,000
1303	கட்டடங்கள் மற்றும் கட்டமைப்புகள் கார்ட்டாலய கார்ட்டாலய Buildings & Structures	35,856	10,000	15,000
1304	ஏனையவை கார்ட்டாலய Others	193,114	200,000	200,000
14	ஒப்பந்த சேவைகள் கார்ட்டாலய Contractual Services	3,268,821	3,780,000	3,460,000

குறியீடு கode	பிரிவு / விடயத்தலைப்பு காண்பிய / பரிய பிய Category / Object Title	2016 உண்மை பயனய Actual	2017 மதிப்பீடு புய்யகமீனது Estimate	2018 மதிப்பீடு புய்யகமீனது Estimate
1401	புய்யகபுய்ய புய்யக Transport	26,000	100,000	10,000
1402	தபாலும் துதாலைத்தொடர்பும் தபுய்யுய் தாய்நு தா பீடூய் கமீனது Postal and Communication	294,154	840,000	700,000
1403	மீன்தாரமும் நீரும் பீடூய் தா பூய்ய Electricity and Water	573,337	800,000	750,000
1404	வாடகை, கூலிக்கட்டணம் மற்றும் உள்நூர் வரிகள் புட ஆய் தா பூய்ய தாலு தாய்யகமீனது Rents, Rates and Local Taxes	448,475	240,000	160,000
1409	புய்யகபுய்ய புய்யக Others	1,926,855	1,800,000	1,840,000
15	மாற்றல்கள் புய்யக கீய்யி தா பூய்யக Transfers and Grants	244,790	523,360,000	750,380,000
1503	புய்யக நுய்யவணங்ககககக மாற்றல்கள் புய்யக தாய்யக Public Institutions	0	523,000,000	760,000,000
1505	புய்யக அங்கத்துவ மற்றும் பங்களிப்பு பணம் புய்யகபுய்யக தாய்யக Subscriptions and Contributions Fee	56,131	60,000	80,000
1506	புய்யக ஊழியர்கககககக சூய்யக கட்டி புய்யக பூய்யகமீனது Property Loan interest to Public Servants	188,659	300,000	300,000
17	மாளியங்கள் மற்றும் புய்யக மீ.வ.சூய்யக புய்யகபுய்யக தாய்யக Subsidies and Other Recurrent Expenses	1,979,602	1,964,000	2,685,000
1701	புய்யகபுய்யக மற்றும் பூய்யகபுய்யக புய்யக தாய்யக Losses and Write-Off	0	5,000	5,000
1703	புய்யகபுய்யக புய்யக Others	1,979,602	1,959,000	2,680,000
2	புய்யகபுய்யக - பூய்யகபுய்யக புய்யகபுய்யக - பூய்யகபுய்யக CBG - Criteria Based Grant	1,536,189	246,200,000	70,450,000
20	புய்யக. சூய்யகபுய்யகபுய்யக புய்யகபுய்யக தாய்யக Reha. & Imp. of Capital Assets	547,152	190,200,000	500,000
2001	கட்டடங்கள் மற்றும் கட்டடபுய்யக புய்யகபுய்யக தாய்யக Buildings and Structures	138,035	125,025,000	0
2002	புய்யகபுய்யக, பூய்யகபுய்யக மற்றும் உபகரணங்க புய்யக தாய்யக Plant, Machinery and Equipment	0	9,800,000	0
2003	வாகனங்க புய்யக Vehicles	409,117	25,375,000	500,000
2004	உட்கட்டடபுய்யக புய்யகபுய்யக Infrastructure	0	30,000,000	0
21	புய்யக. சூய்யகபுய்யகபுய்யக புய்யகபுய்யக தாய்யக Acquisition of Capital Assets	989,037	41,000,000	1,000,000
2101	வாகனங்க புய்யக Vehicles	0	40,000,000	0
2102	தபுய்யகபுய்யக, அபுய்யக உபகரணங்க புய்யக தாய்யக Furniture and Office Equipment	989,037	1,000,000	1,000,000
24	தபுய்யக உபுய்யக புய்யகபுய்யக Capacity Building	0	15,000,000	0

குறியீடு கode	பிரிவு / விடயத்தலைப்பு காண்பெயர் / பொருள் Category / Object Title	2016 உண்மை மதிப்பு Actual	2017 மதிப்பீடு ඇස්තමේන්තු Estimate	2018 மதிப்பீடு ඇස්තමේන්තු Estimate
2401	பயிற்சியும் திறன் அபிவிருத்தியும் පුහුණු කිරීම හා ධාරිතා සංවර්ධනය Training and Capacity Building	0	15,000,000	0
25	ஏனைய மூலதனச் செலவுகள் අනෙකුත් ඉලක්ක වියදම් Other Capital Expenditure	0	0	68,950,000
2502	ஏனைய முதலீடுகள் වෙනත් ආයෝජන Other Investments	0	0	68,950,000
3	பி.எஸ்.டி.ஐ - மாகாண குறித்தொதுக்கப்பட்ட அபிவிருத்திக் கொடை පී.එස්.ඩී.ඒ - පළාත් නිශ්චිත සංවර්ධන ප්‍රදාන PSDG - Provincial Specific Development Grant	0	132,180,000	377,872,000
20	மூல. சொத்துகளின் புனர்நிர்மாணமும் விரிவாக்கமும் ඉලක්ක වත්කම් පුනරුත්ථාපනය හා වැඩි දියුණු කිරීම Reha. & Imp. of Capital Assets	0	12,180,000	0
2004	உட்கட்டமைப்பு යටිතල පහසුකම් Infrastructure	0	12,180,000	0
25	ஏனைய மூலதனச் செலவுகள் අනෙකුත් ඉලක්ක වියදම් Other Capital Expenditure	0	120,000,000	377,872,000
2502	ஏனைய முதலீடுகள் වෙනත් ආයෝජන Other Investments	0	120,000,000	377,872,000
மொத்த செலவினம் මුළු එකතුව Total Expenditure		29,084,569	930,905,000	1,566,369,000

தலைப்புக்கள் ரீதியாக பதவியினர் தொகுப்பு கீர்ப்படி அனுபவ கார்ட்டின் சுருக்கம்
Summary of Cadre by Head

இல எ. NO	சேவை மட்டம் යේවා මට්ටම Service Level	அனுமதிக்கப்பட்ட අනුමත Approved	2017 மதிப்பீடு ඇස්තමේන්තු Estimate	2018 மதிப்பீடு ඇස්තමේන්තු Estimate
4	சிரேஷ்ட மட்டம் ජොෂ්ඨ මට්ටම Senior Level	5	5	5
3	மூன்றாம் மட்டம் තෘතීයික මට්ටම Tertiary Level	0	0	0
2	இரண்டாம் மட்டம் ද්විතීක මට්ටම Secondary Level	17	18	17
1	ஆரம்ப மட்டம் ප්‍රාථමික මට්ටම Primary Level	7	7	6
மொத்தம் එකතුව Total		29	30	28

நிதி மூலங்கள் ரீதியாக செலவினங்களின் தொகுப்பு மூல மூலம் அனுபவ வியக்கம்
Summary of EXpenditure by Source of Finance

රුපා. රු Rs.

குறியீடு கode	பிரிவு / விடயத்தலைப்பு காண்பெயர் / பொருள் Category / Object Title	2016 உண்மை மதிப்பு Actual	2017 மதிப்பீடு ඇස්තමේන්තු Estimate	2018 மதிப்பீடு ඇස්තමේන්තු Estimate
1	தொகுதிக் கொடை සාමූහික ප්‍රදාන Block Grant	27,548,380	552,525,000	1,118,047,000
2	சி.பி.ஐ - பிரமாண அடிப்படையிலான கொடை සී.ඒ.ඒ - උපමත පාදක ප්‍රදාන CBG - Criteria Based Grant	1,536,189	246,200,000	70,450,000
3	பி.எஸ்.டி.ஐ - மாகாண குறித்தொதுக்கப்பட்ட அபிவிருத்திக் கொடை පී.එස්.ඩී.ඒ - පළාත් නිශ්චිත සංවර්ධන ප්‍රදාන PSDG - Provincial Specific Development Grant	0	132,180,000	377,872,000
மொத்த செலவினம் මුළු එකතුව Total Expenditure		29,084,569	930,905,000	1,566,369,000

விடயக்குறியீடு ரீதியாக செலவினங்களின் தொகுப்பு வரலாற்று வகை அடிப்படையில்
Summary of Expenditure by Category

ரூபாய் ரூ. Rs.

குறியீடு காணொளி Code	பிரிவு / விடயத்தலைப்பு காணொளி / வரலாற்று வகை Category / Object Title	2016 உண்மை மதிப்பு Actual	2017 மதிப்பீடு அதிகமதிப்பு Estimate	2018 மதிப்பீடு அதிகமதிப்பு Estimate
1	தொகுதிக் கொடை சாங்கீக குடி Block Grant	27,548,380	552,525,000	1,118,047,000
10	ஆளுங்குரிய வேதனாதிகள் புள்ளி சம்பளம் Personal Emoluments	18,630,678	20,625,000	348,047,000
11	பிரயாணச் செலவு வகை வகை Travelling Expenses	130,131	150,000	130,000
12	வழங்கல்கள் பொருள் Supplies	2,443,394	1,836,000	2,280,000
13	பராமரிப்பு செலவினங்கள் வகை வகை Maintenance Expenditure	850,964	810,000	1,065,000
14	ஒப்புநீர் சேவைகள் கிடைக்காத சேவை Contractual Services	3,268,821	3,780,000	3,460,000
15	மாற்றல்கள் பரிசீலனை அல்லது பரிசீலனை Transfers and Grants	244,790	523,360,000	760,380,000
17	மாணியங்கள் மற்றும் ஏனைய மீ.வ.செலவுகள் பரிசீலனை அல்லது பரிசீலனை Subsidies and Other Recurrent Expenses	1,979,602	1,964,000	2,685,000
2	சி.பி.ஐ - பிரமாண அடிப்படையிலான கொடை சி.பி.ஐ - குறைந்த விலை குடி CBG - Criteria Based Grant	1,536,189	246,200,000	70,450,000
20	மூல. சொத்துகளின் புனர்தீர்மானமும் விரிவாக்கமும் ஆலோசனை அல்லது பரிசீலனை அல்லது பரிசீலனை Reha. & Imp. of Capital Assets	547,152	190,200,000	500,000
21	மூல. சொத்துகளின் கொள்வனவு ஆலோசனை அல்லது பரிசீலனை அல்லது பரிசீலனை Acquisition of Capital Assets	989,037	41,000,000	1,000,000
24	திறன் உருவாக்கம் கூடுதல் வகை Capacity Building	0	15,000,000	0
25	ஏனைய மூலதனச் செலவுகள் பரிசீலனை அல்லது பரிசீலனை Other Capital Expenditure	0	0	68,950,000
3	பி.எஸ்.டி.ஐ - மாகாண குறித்தொதுக்கப்பட்ட அபிவிருத்திக் கொடை பி.எஸ்.டி.ஐ - பகுதி கிடைக்காத வகை குடி PSDG - Provincial Specific Development Grant	0	132,180,000	377,872,000
20	மூல. சொத்துகளின் புனர்தீர்மானமும் விரிவாக்கமும் ஆலோசனை அல்லது பரிசீலனை அல்லது பரிசீலனை Reha. & Imp. of Capital Assets	0	12,180,000	0
25	ஏனைய மூலதனச் செலவுகள் பரிசீலனை அல்லது பரிசீலனை Other Capital Expenditure	0	120,000,000	377,872,000
	மொத்த செலவினம்	29,084,569	930,905,000	1,566,369,000

தலைப்பு கீழ்க்க Head	421	பிரதிப் பிரதம செயலாளர் அலுவலகம் - நிதி கிளையின் புவன லேகி கார்ட்டால - ஊடல் Office of the Deputy Chief Secretary - Finance
நிகழ்ச்சித்திட்டம் வட்டியவகை Programme	08	நிதி முகாமைத்துவம் ஊல் கலவகைகல் Financial Management
கருத்திட்டம் வகை Project	02	பொது நிர்வாகமும் நிதியும் ஊடல் பரிசலகல் கா ஊல் General Administration & Finance

விடயக்குறியீடு ரீதியாக செலவினங்களின் தொகுப்பு வட்டிய வகை அனுல் பிடலு சார்பு
Summary of Expenditure by Object Code

ரூபா. டு ரு.

குறியீடு வகை Code	பிரிவு / விடயத்தலைப்பு காண்பு / வட்டிய வகை Category / Object Title	2016 உண்மை வகை Actual	2017 மதிப்பு அலுவலகல் Estimate	2018 மதிப்பு அலுவலகல் Estimate
1	தொகுதிக்கு கலா கலவகை Block Grant	27,548,380	552,525,000	790,242,000
10	ஆளுக்குரிய வேதகாதிக்கல் புடல் பரிசல Personal Emoluments	18,630,678	20,625,000	20,242,000
1001	சம்பளமும் கூலியும் வட்டிய கா வகை Salaries and Wages	8,004,554	10,808,000	11,460,000
1002	மேலதிக நேர, விடுமுறைக்கு கலாபுளவகல் அலுவல கா கலவகை வட்டிய Overtime and Holiday Payments	735,351	900,000	1,000,000
1003	ஏலகை படுகல் வகை வட்டிய Other Allowances	9,890,773	8,917,000	7,782,000
11	பிரயாணக் செலவு வகை பிடலு Travelling Expenses	130,131	150,000	130,000
1101	உள்நாட்டு பிரயாணம் வகை பிடலு - டேலிய Travelling - Domestic	130,131	150,000	130,000
12	வழங்கல் வகை Supplies	2,443,394	1,836,000	2,280,000
1201	காதிதாதிக்கல் அலுவலக தே.பொருட்கல் பரிசல கா கலவகை வகை Stationery and Office Requisites	1,544,898	800,000	1,200,000
1202	எரிபொருளும் உராய்வு நககிகல் வகை கா பரிசல வகை Fuel and Lubricants	850,331	1,000,000	1,000,000
1203	சீருடையும் உண்வும் வகை கா கா வகை Diets and Uniforms	20,000	16,000	20,000
1205	ஏலகை வகை Others	20,535	10,000	10,000
1206	இயந்திர, இலத்திரனியல் பொருட்கல் வகை வகை கா வகை Mechanical and Electrical Goods	7,630	10,000	50,000
13	பராமரிப்பு செலவினங்கள் வகை பிடலு Maintenance Expenditure	850,964	810,000	1,065,000
1301	வாகனங்கள் வகை Vehicles	438,732	400,000	600,000
1302	பொறித்தொகுதி, இயந்திரங்கள் மற்றும் உபகரணங்கள் வகை கா வகை Plant, Machinery and Equipment	183,262	200,000	250,000
1303	கட்டடங்கள் மற்றும் கட்டமைப்புகல் வகை வகை கா வகை Buildings & Structures	35,856	10,000	15,000

குறியீடு சංකேත Code	பிரிவு / விடயத்தலைப்பு කාණ්ඩය / වැය විෂය Category / Object Title	2016 உண்மை සත්‍යය Actual	2017 மதிப்பீடு ඇස්තමේන්තුව Estimate	2018 மதிப்பீடு ඇස්තමේන්තුව Estimate	
1304	ஏனையவை වෙනත් Others	193,114	200,000	200,000	
14	ஒப்பந்த சேவைகள் විවිධ මත සේවා Contractual Services	3,268,821	3,780,000	3,460,000	
1401	போக்குவரத்து ප්‍රවාහන Transport	26,000	100,000	10,000	
1402	தொலைத் தொடர்பும் මැදුල් මාස්තු හා විදුලි සංදේශ සේවා Postal and Communication	294,154	840,000	700,000	
1403	மின்சாரமும் நீரும் විදුලිය හා ජලය Electricity and Water	573,337	800,000	750,000	
1404	வாடகை, கூலிக்கட்டணம் மற்றும் உள்ளூர் வரிகள் බැඳි කුලී හා පලාත් පාලන ආයතනවලට ලබන දීමන වටිපිටම් සහ බදු Rents, Rates and Local Taxes	448,475	240,000	160,000	
1409	ஏனையவை වෙනත් Others	1,926,855	1,800,000	1,840,000	
15	மாற்றல்கள் මාරු කිරීම් හා ප්‍රදාන Transfers and Grants	244,790	523,360,000	760,380,000	
1503	அரசு நிறுவனங்களுக்கான மாற்றல்கள் රාජ්‍ය ආයතන Public Institutions	0	523,000,000	760,000,000	
1505	சந்தா அங்கத்துவ மற்றும் பங்களிப்பு பணம் සමමාදාම සහ දායක මුදල් Subscriptions and Contributions Fee	56,131	60,000	80,000	
1506	அரசு ஊழியர்களுக்கான சொத்து கடன் வட்டி රාජ්‍ය සේවකයන්ගේ ණදායක ණය පොලිය Property Loan interest to Public Servants	188,659	300,000	300,000	
17	மானியங்கள் மற்றும் ஏனைய மீ.வ.செலவுகள் සහනාධාර හා අනෙකුත් පුනරාවර්ධන වියදම් Subsidies and Other Recurrent Expenses	1,979,602	1,964,000	2,685,000	
1701	இழப்புக்களும் பதிவுழித்தலும் පාඩු හා කපා හැරීම් Losses and Write-Off	0	5,000	5,000	
1703	ஏனையவை වෙනත් Others	1,979,602	1,959,000	2,680,000	
2	சி.பி.ஐ - பிரமாண அடிப்படையிலான கொடை සී.පී.ඊ - උපමාන පාදක ප්‍රදාන CBG - Criteria Based Grant	1,536,189	1,500,000	1,500,000	
20	மூல. சொத்துகளின் புனர்தீர்மானமும் விரிவாக்கமும் මූලධන වත්කම් පුනරුත්ථාපනය හා වැඩි දියුණු කිරීම Reha. & Imp. of Capital Assets	547,152	500,000	500,000	
2001	கட்டடங்கள் மற்றும் கட்டமைப்புகள் ඌවනවලට හා ඉදිකිරීම් Buildings and Structures	138,035	25,000	0	
2002	பொறித்தொகுதி, இயந்திரங்கள் மற்றும் உபகரணங்கள் යන්ත්‍ර හා යන්ත්‍රෝපකරණ Plant, Machinery and Equipment	0	100,000	0	
2003	வாகனங்கள் වාහන Vehicles	409,117	375,000	500,000	
21	மூல. சொத்துகளின் கொள்வனவு මූලධන වත්කම් අත්පත් කරගැනීම Acquisition of Capital Assets	989,037	1,000,000	1,000,000	
2102	தளபடமும், அலுவலக உபகரணங்களும் ගෘහ භාණ්ඩ සහ කාර්යාලීය උපකරණ Furniture and Office Equipment	989,037	1,000,000	1,000,000	
மொத்த செலவினம் මුළු වැයකුල		Total Expenditure	29,084,569	554,025,000	791,742,000

தலைப்பு
கீழ்க்கண்ட
Head
421
பிரதிப் பிரதம செயலாளர் அலுவலகம் - நிதி
கிளையின் பிழைக்கான லேகலை கார்ட்டை - ஓடி
Office of the Deputy Chief Secretary - Finance
நிகழ்ச்சித்திட்டம்
வட்டியுடைய
Programme
08
நிதி முகாமைத்துவம்
ஊழல் கட்டுப்பாட்டு
Financial Management
கருத்திட்டம்
வாணிகிய
Project
04
பாதிக்க உதவிச் சேவைகள் மற்றும் அவசர தேவைகளின் பொறுப்பு
சேவைகள் வகை வசதி சேவைகள் - சிபிடி சேவை
Budgetary Support Service & Contingent Liabilities

விடயக்குறியீடு ரீதியாக செலவினங்களின் தொகுப்பு வட்டியுடைய அனைத்து விடயங்களும்
Summary of Expenditure by Object Code ரூபா. ரூ. Rs.

குறியீடு கொடுக்கப்பட்ட Code	பிரிவு / விடயத்தலைப்பு காணொலி / விடய விடயம் Category / Object Title	2016 உண்மை கொடுக்கப்பட்ட Actual	2017 மதிப்பீடு அதிகமானது Estimate	2018 மதிப்பீடு அதிகமானது Estimate
1	தொகுதிக் கொடை சாஸ்திரிக சூழல் Block Grant	0	0	327,805,000
10	ஆளுக்கூரிய வேதனாதிகள் சூழல் சிபிடி Personal Emoluments	0	0	327,805,000
1003	ஏனைய புகள் வெள்ளி சூழல் Other Allowances	0	0	327,805,000
2	சிபிடி - பிரமாண அடிப்படையிலான கொடை சிபிடி - சூழல் சாஸ்திரிக சூழல் CBG - Criteria Based Grant	0	244,700,000	68,950,000
20	மூல. சொத்துகளின் புனர்தீர்மானம் விரிவாக்கமும் ஊழல் சிபிடி சூழல் சாஸ்திரிக சூழல் Reha. & Imp. of Capital Assets	0	189,700,000	0
2001	கட்டடங்கள் மற்றும் கட்டமைப்புகள் வசதிகள் சூழல் சாஸ்திரிக சூழல் Buildings and Structures	0	125,000,000	0
2002	பொறித்தொகுதி, இயந்திரங்கள் மற்றும் உபகரணங்கள் சூழல் சாஸ்திரிக சூழல் Plant, Machinery and Equipment	0	9,700,000	0
2003	வாகனங்கள் சூழல் சாஸ்திரிக சூழல் Vehicles	0	25,000,000	0
2004	உட்கட்டமைப்பு சூழல் சாஸ்திரிக சூழல் Infrastructure	0	30,000,000	0
21	மூல. சொத்துகளின் கொள்வனவு ஊழல் சிபிடி சூழல் சாஸ்திரிக சூழல் Acquisition of Capital Assets	0	40,000,000	0
2101	வாகனங்கள் சூழல் சாஸ்திரிக சூழல் Vehicles	0	40,000,000	0
24	திறன் உருவாக்கம் சூழல் சாஸ்திரிக சூழல் Capacity Building	0	15,000,000	0
2401	பயிற்சியும் திறன் அபிவிருத்தியும் சூழல் சாஸ்திரிக சூழல் Training and Capacity Building	0	15,000,000	0
25	ஏனைய மூலதனச் செலவுகள் ஊழல் சிபிடி சூழல் சாஸ்திரிக சூழல் Other Capital Expenditure	0	0	68,950,000
2502	ஏனைய முதலீடுகள் ஊழல் சாஸ்திரிக சூழல் சாஸ்திரிக சூழல் Other Investments	0	0	68,950,000
3	பி.எஸ்.டி.ஐ - மாகாண குறித்தொதுக்கப்பட்ட அபிவிருத்திக் கொடை சிபிடி சூழல் சாஸ்திரிக சூழல் PSDG - Provincial Specific Development Grant	0	132,180,000	377,872,000
20	மூல. சொத்துகளின் புனர்தீர்மானம் விரிவாக்கமும் ஊழல் சிபிடி சூழல் சாஸ்திரிக சூழல் Reha. & Imp. of Capital Assets	0	12,180,000	0
2004	உட்கட்டமைப்பு சூழல் சாஸ்திரிக சூழல் Infrastructure	0	12,180,000	0
25	ஏனைய மூலதனச் செலவுகள் ஊழல் சிபிடி சூழல் சாஸ்திரிக சூழல் Other Capital Expenditure	0	120,000,000	377,872,000
2502	ஏனைய முதலீடுகள் ஊழல் சாஸ்திரிக சூழல் சாஸ்திரிக சூழல் Other Investments	0	120,000,000	377,872,000
மொத்த செலவினம்		0	376,880,000	774,627,000
மொத்த செலவினம்		0	376,880,000	774,627,000

பிரதிப் பிரதம செயலாளர் அலுவலகம் - திட்டமிடல்

பணிக்கூற்று

நிலைத்து நிற்கக்கூடிய ஒரு செயற்றிறன் மிக்க மாகாண திட்டமிடல் செயன்முறையை ஸ்தாபித்தல்.

பிரதான தொழிற்பாடுகள்

- சகல நிர்வாக மட்டத்திலும் திட்டமிடல் இயலளவினை அபிவிருத்தி செய்தல்
- வடக்கு மாகாண திட்டமிடல் தொடர்பான விடயங்களில் மாகாண திட்டமிடல் குழுவிற்கு உதவுதல்.
- வடக்கு மாகாண திட்டமிடல் குழுவிற்கும் செயலாளர் குழு கூட்டங்களுக்கான ஒழுங்குபடுத்தல்களுக்கு உதவுதல்.
- நடுத்தர கால அபிவிருத்தி திட்டம் மற்றும் வருடாந்த நிகழ்ச்சித்திட்ட அமுலாக்கம் என்பவற்றை ஒருங்கிணைத்தலும் தொகுத்தலும்.
- பிரதேச அபிவிருத்தித் திட்டங்கள், துறைசார் அபிவிருத்தித் திட்டங்கள் மற்றும் ஏனைய நடைமுறை திட்டங்களுக்கான வழிகாட்டல்கள், தந்திரோபாயங்கள் என்பவற்றை உருவாக்குவதற்கு பிரதம செயலாளரிடமிருந்து உதவுதல்.
- மாகாண நிறுவனங்களுக்கிடையில் திட்டமிடல் தகவல் முறைமை ஒன்றினை உருவாக்குதல், பராமரித்தல் மற்றும் ஒருங்கிணைத்தல் போன்றவற்றை மேற்கொள்ளுதல்.
- பங்கேற்பு அபிவிருத்தி அணுகு முறைமையினை திட்டமிடல் செயன்முறையில் பின்பற்றுவதற்கு உதவுதல்.
- துறைசார் அபிவிருத்தி நடவடிக்கைகளில் ஒருங்கிணைந்த அணுகுமுறைகளை ஊக்குவிப்பதற்கு உதவுதல்.
- மாகாண நிறுவனங்களுக்கிடையில் புவிசார் தகவல் முறைமையினை, இடம்சார் தரவுகள் உள்ளடங்கலாக விருத்தி செய்ய உதவுதல்.
- வடக்கு மாகாணத்தில் அமுலாக்கப்படும் வெளிநாட்டு உதவியுடனான கருத்திட்டங்களை ஒருங்கிணைத்தலுக்கு உதவுதல்.
- மாகாண நிதியீட்டத்தினால் அமுல்படுத்தப்படும் சகல முதலீட்டு திட்டங்களுக்கான முன்னேற்றங்களை மீளாய்வு செய்வதற்கு உதவுதல்.
- மாகாணத்துக்குள் அரசு மற்றும் தனியார் துறைகளால் மேற்கொள்ளப்படும் மூலதன நிகழ்ச்சித்திட்டங்களின் முன்னேற்றங்களை கண்காணித்தல்.
- வடக்கு மாகாண சபைக்கான இணையதளத்தினை பராமரிப்பதற்கு உதவுதல்.

நியோජ් ප්‍රධාන ලේකම් කාර්යාලය - සැලසුම්

මෙහෙවර

කාර්යක්ෂම පළාත් සැලසුම් ක්‍රියාවලියක් පළාත තුළ ස්ථාපිත කිරීම සහ පවත්වාගෙන යෑම.

ප්‍රධාන කාර්යයන්

- සියලුම පරිපාලන මට්ටම් වලදී සැලසුම් හැකියාවන් සංවර්ධනය කිරීම.
- උතුරු පළාතේ සැලසුම් කටයුතු වලදී අවශ්‍ය සහාය ලබාදීම.
- උතුරු පළාත් සැලසුම් කමිටුවේ සහ ලේකම් කමිටුවේ කටයුතුවල කාර්ය සාධනය තැවීම.
- මධ්‍යකාලීන සහ වාර්ෂිකව ක්‍රියාත්මක කරනු ලබන වැඩසටහන් සම්බන්ධීකරණය කිරීම.
- ආංශික සැලසුම් සහ අනෙකුත් මෙහෙයුම් සැලසුම් සම්බන්ධීකරණය සහ අවශ්‍ය සියලුම මගපෙන්වීම් හා උපාය මාර්ග යනාදිය ඇතිකිරීමට ප්‍රධාන ලේකම්ට සහායවීම.
- පළාත් ආයතන අතර සැලසුම් තොරතුරු ක්‍රමයක් ස්ථාපිත කිරීම සහ නවත්තු කිරීම සම්බන්ධීකරණය කිරීම.
- සහනාගිත්ව සංවර්ධන ප්‍රවේශයන් වැඩිදියුණු කිරීමට සහායවීම
- ඒකාබද්ධ සංවර්ධන ප්‍රවේශය ප්‍රවර්ධනය කිරීම තුළින් ආංශික සංවර්ධන විෂයන් උසස් කිරීමට සහාය දැක්වීම
- උතුරු පළාතේ ආයතන අතර අවකාශ දත්ත ඇතුළත් GIS භාවිතයන් ඇතිකිරීමට අවශ්‍ය සහය ලබාදීම.
- උතුරු පළාත් සභාව විසින් ක්‍රියාත්මක කරනු ලබන ආධාර යටතේ ක්‍රියාත්මක වන ව්‍යාපෘති සම්බන්ධීකරණය කිරීමට සහය වීම.
- පළාත් අරමුදල් වලින් ක්‍රියාත්මක වන ප්‍රාග්ධන අයෝජන වැඩසටහන් වල ප්‍රගතිය ඇගයීමට සහායවීම.
- පළාත තුළ රජය සහ පෞද්ගලික ආයතන විසින් ක්‍රියාත්මක කරනු ලබන අයෝජන වැඩසටහන් සම්බන්ධ ප්‍රගතිය අධීක්ෂණය කිරීම.
- උතුරු පළාතේ වෙබ් අඩවිය නවත්තු කිරීමට සහායවීම.

Office of the Deputy Chief Secretary – Planning

Mission

To establish and sustain a dynamic Provincial Planning Process in the Provincial Council

Key Functions

- To develop Planning capabilities at all level of administration.
- Assist to Provincial Planning matters pertaining to Northern Provincial Planning.
- Performing secretarial functions of Provincial Planning Committee and Secretary's Committee.
- Coordination and compilation of medium term rolling plan and annual Implementation Programme.
- Assist to Chief Secretary on setting overall guidelines and strategies and, coordination of Sectoral Plans and Other Operational Plans.
- Coordinate to Install and maintain a Planning Information System within the Provincial Institutions.
- To assist to promote participatory development approaches in to the existing system.
- To assist to promote integrated approaches to address cross sectoral development subjects.
- To assist all GIS related practices including spatial data among the institutions in the Northern Province.
- Assist to co-ordinate of Donor Funded Projects, implemented by NPC.
- Assist to progress reviewing all capital investment programmes implemented by the Provincial funds.
- Monitoring Progress of public and private sector investment Programmes within the Province.
- Assist to maintaining Web site for Northern Provincial Council.

குறியீடு பொருள் Code	பிரிவு / விடயத்தலைப்பு காண்பொருள் / பொருள் பெயர் Category / Object Title	2016 உண்மை பொருள் Actual	2017 மதிப்பீடு அதிகாரமேற்ற Estimate	2018 மதிப்பீடு அதிகாரமேற்ற Estimate
1403	மின்சாரமும் நீரும் Electricity and Water	297,906	330,000	350,000
1404	வாடகை, கூலிக்கட்டணம் மற்றும் உள்ளூர் வரிகள் Rents, Rates and Local Taxes	453,000	540,000	1,080,000
1409	ஏனையவை Others	786,983	1,010,000	1,110,000
15	மாற்றல்கள் Transfers and Grants	327,016	400,000	450,000
1506	அரசு ஊழியர்களுக்கான சொத்து கடன் வட்டி Property Loan interest to Public Servants	327,016	400,000	450,000
17	மானியங்கள் மற்றும் ஏனைய மீ.வ.செலவுகள் Subsidies and Other Recurrent Expenses	1,658,301	1,671,000	2,192,000
1703	ஏனையவை Others	1,658,301	1,671,000	2,192,000
2	சி.பி.ஐ - பிரமாண அடிப்படையிலான கொடை CBG - Criteria Based Grant	1,765,692	1,500,000	1,500,000
20	மூல. சொத்துகளின் புனர்தீர்மானமும் விரிவாக்கமும் Reha. & Imp. of Capital Assets	767,675	300,000	500,000
2002	பொறித்தொகுதி, இயந்திரங்கள் மற்றும் உபகரணங்கள் Plant, Machinery and Equipment	767,675	0	0
2003	வாகனங்கள் Vehicles	0	300,000	500,000
21	மூல. சொத்துகளின் கொள்வனவு Acquisition of Capital Assets	998,017	1,200,000	1,000,000
2102	தளபாடமும், அலுவலக உபகரணங்களும் Furniture and Office Equipment	998,017	1,000,000	1,000,000
2103	பொறித்தொகுதி, இயந்திரங்கள் மற்றும் உபகரணங்கள் Plant, Machinery and Equipment	0	200,000	0
மொத்த செலவினம்		47,485,008	48,700,000	57,905,000

தலைப்புக்கள் ரீதியாக பதவியினர் தொகுப்பு கீழ்க்கண்ட அனுமதிக்கப்பட்ட
Summary of Cadre by Head

இல நா. NO	சேவை மட்டம் பொருள் Service Level	அனுமதிக்கப்பட்ட அனுமதி Approved	2017 மதிப்பீடு அதிகாரமேற்ற Estimate	2018 மதிப்பீடு அதிகாரமேற்ற Estimate
4	சிரேஷ்ட மட்டம் Senior Level	7	4	4
3	மூன்றாம் மட்டம் Tertiary Level	0	0	0
2	இரண்டாம் மட்டம் Secondary Level	92	81	80
1	ஆரம்ப மட்டம் Primary Level	7	6	6
மொத்தம்		106	91	90

நிதி மூலங்கள் ரீதியாக செலவினங்களின் தொகுப்பு இலாப இலாப அனுபவ விவரம்

Summary of Expenditure by Source of Finance

ரூபா. ரூ. Rs.

குறியீடு கொடை Code	பிரிவு / விடயத்தலைப்பு கொடை / உட்கொடை Category / Object Title	2016 உண்மை கொடை Actual	2017 மதிப்பீடு அதிகமாக/குறைவாக Estimate	2018 மதிப்பீடு அதிகமாக/குறைவாக Estimate
1	தொகுதிக் கொடை கொடை Block Grant	45,719,316	47,200,000	56,405,000
2	சி.பி.ஐ - பிரமாண அடிப்படையிலான கொடை சி.பி.ஐ - குறைந்தபட்ச கொடை CBG - Criteria Based Grant	1,765,692	1,500,000	1,500,000
மொத்த செலவினம் இடம் கொடுக்கப்பட்டது Total Expenditure		47,485,008	48,700,000	57,905,000

விடயக்குறியீடு ரீதியாக செலவினங்களின் தொகுப்பு உட்கொடை அனுபவ விவரம்

Summary of Expenditure by Category

ரூபா. ரூ. Rs.

குறியீடு கொடை Code	பிரிவு / விடயத்தலைப்பு கொடை / உட்கொடை Category / Object Title	2016 உண்மை கொடை Actual	2017 மதிப்பீடு அதிகமாக/குறைவாக Estimate	2018 மதிப்பீடு அதிகமாக/குறைவாக Estimate
1	தொகுதிக் கொடை கொடை Block Grant	45,719,316	47,200,000	56,405,000
10	ஆளுக்சூரிய வேதனாதிக்கள் புத்தக அடிகள் Personal Emoluments	39,310,022	40,500,000	47,405,000
11	பிரயாணச் செலவு அனுபவ விவரம் Travelling Expenses	132,562	700,000	1,400,000
12	வழங்கல்கள் பொருள்கள் Supplies	1,187,771	999,000	1,274,000
13	பராமரிப்பு செலவினங்கள் நடைமுறை விவரம் Maintenance Expenditure	1,213,537	660,000	744,000
14	ஒப்பந்த சேவைகள் குறைந்தபட்ச சேவைகள் Contractual Services	1,890,107	2,270,000	2,940,000
15	மாற்றல்கள் அனுபவ விவரம் Transfers and Grants	327,016	400,000	450,000
17	மானியங்கள் மற்றும் ஏனைய மீ.வ.செலவுகள் சுதந்திரம் அல்லது பிறவற்றின் மூலம் Subsidies and Other Recurrent Expenses	1,658,301	1,671,000	2,192,000
2	சி.பி.ஐ - பிரமாண அடிப்படையிலான கொடை சி.பி.ஐ - குறைந்தபட்ச கொடை CBG - Criteria Based Grant	1,765,692	1,500,000	1,500,000
20	மூல. சொத்துகளின் புனரீமைப்பும் விரிவாக்கமும் உட்கொடை அனுபவ விவரம் அல்லது அனுபவ விவரம் Reha. & Imp. of Capital Assets	767,675	300,000	500,000
21	மூல. சொத்துகளின் கொள்வனவு உட்கொடை அனுபவ விவரம் அல்லது அனுபவ விவரம் Acquisition of Capital Assets	998,017	1,200,000	1,000,000
மொத்த செலவினம் இடம் கொடுக்கப்பட்டது Total Expenditure		47,485,008	48,700,000	57,905,000

தலைப்பு கீழ்க்க Head	422	பிரதிப் பிரதம செயலாளர் அலுவலகம் - திட்டமிடல் கிளையின் புவன லேகி கார்ட்டர் - கட்டிடம் Office of the Deputy Chief Secretary - Planning
நிகழ்ச்சித்திட்டம் வட்டவகை Programme	52	பிராந்திய அபிவிருத்தி பிராந்திய வட்டவகை Regional Development
கருத்திட்டம் வட்டவகை Project	02	பொது நிர்வாகமும் திட்டமிடலும் பொது நிர்வாகம் அல்லது General Administration & Planning

**விடயக்குறியீடு ரீதியாக செலவினங்களின் தொகுப்பு வட்ட வகை அடிப்படையில் சார்பு
Summary of Expenditure by Object Code**

ரூபா. ரூ. Rs.

குறியீடு கode	பிரிவு / விடயத்தலைப்பு காணியம் / வட்ட வகை Category / Object Title	2016 உண்மை பணம் Actual	2017 மதிப்பீடு அளவீடு Estimate	2018 மதிப்பீடு அளவீடு Estimate
1	தொகுதிக் கொடை கூலிக் குடி Block Grant	45,719,316	47,200,000	56,405,000
10	ஆளுக்கரிய வேதனாதிகள் புத்தக வட்டி Personal Emoluments	39,310,022	40,500,000	47,405,000
1001	சம்பளமும் கூலியும் வட்டி அல்லது Salaries and Wages	17,959,158	23,000,000	32,000,000
1002	மேலதிக நேர, விடுமுறைக் கொடுப்பனவுகள் அல்லது கிடைக்காத வட்டி Overtime and Holiday Payments	561,201	500,000	700,000
1003	ஏனைய பட்டிகள் அல்லது Other Allowances	20,789,663	17,000,000	14,705,000
11	பிரயாணச் செலவு அல்லது Travelling Expenses	132,562	700,000	1,400,000
1101	உள்நாட்டு பிரயாணம் அல்லது - தேசிய Travelling - Domestic	132,562	700,000	1,400,000
12	வழங்கல்கள் அல்லது Supplies	1,187,771	999,000	1,274,000
1201	காகிதாதிகளும் அலுவலக தே.பொருட்களும் அல்லது கிடைக்காத தே.பொருட்களும் Stationery and Office Requisites	545,680	400,000	500,000
1202	எரிபொருளும் உராய்வு நீக்கிகளும் அல்லது கிடைக்காத எரிபொருள் Fuel and Lubricants	609,025	560,000	730,000
1203	சீருடைபும் உணவும் அல்லது கிடைக்காத சீருடை Diets and Uniforms	24,000	24,000	24,000
1206	இயந்திர, இலத்திரனியல் பொருட்கள் அல்லது கிடைக்காத இயந்திர Mechanical and Electrical Goods	9,066	15,000	20,000
13	பராமரிப்பு செலவினங்கள் அல்லது Maintenance Expenditure	1,213,537	660,000	744,000
1301	வாகனங்கள் அல்லது Vehicles	958,498	440,000	600,000
1302	பொறித்தொகுதி, இயந்திரங்கள் மற்றும் உபகரணங்கள் அல்லது கிடைக்காத பொறித்தொகுதி Plant, Machinery and Equipment	113,281	100,000	44,000
1303	கட்டிடங்கள் மற்றும் கட்டமைப்புகள் அல்லது கிடைக்காத கட்டிடங்கள் Buildings & Structures	84,484	20,000	20,000
1304	ஏனையவை அல்லது Others	57,274	100,000	80,000

குறியீடு கode	பிரிவு / விடயத்தலைப்பு காණீதம் / வர்ய திதம் Category / Object Title	2016 உண்மை சதம் Actual	2017 மதிப்பு அதிதமதிதம் Estimate	2018 மதிப்பு அதிதமதிதம் Estimate
14	ஒப்புத்த சேவைகள் திதிதம் தத தீதம் Contractual Services	1,890,107	2,270,000	2,940,000
1402	தபாலும் ததாலைத்ததாடர்பும் தத தீதம் தத தீதம் தத தீதம் Postal and Communication	352,218	390,000	400,000
1403	மிளசாரமும் தீதம் தீதம் தத தீதம் Electricity and Water	297,906	330,000	350,000
1404	வாடகை, தலித்தகட்டணம் மற்றும் உள்சூர் வரிதகள் தத தீதம் தத தீதம் தத தீதம் Rents, Rates and Local Taxes	453,000	540,000	1,080,000
1409	ஏதையவை தத தீதம் Others	786,983	1,010,000	1,110,000
15	மாத்றல்கள் தத தீதம் தத தீதம் Transfers and Grants	327,016	400,000	450,000
1506	அரச தத தீதம் தத தீதம் தத தீதம் தத தீதம் தத தீதம் தத தீதம் Property Loan interest to Public Servants	327,016	400,000	450,000
17	மாதியங்கள் மற்றும் ஏதைய மீ.வ.செலவுகள் தத தீதம் தத தீதம் தத தீதம் Subsidies and Other Recurrent Expenses	1,658,301	1,671,000	2,192,000
1703	ஏதையவை தத தீதம் Others	1,658,301	1,671,000	2,192,000
2	சி.பி.தி - திரமாத அடித்தபதையிலாத ததாத திதிதி - ததாத ததாத ததாத CBG - Criteria Based Grant	1,765,692	1,500,000	1,500,000
20	மூல. சதாத் ததாதின் ததாத் திரமாதமும் திரிவாத் ததாதம் ததாத ததாத ததாத ததாத ததாத Reha. & Imp. of Capital Assets	767,675	300,000	500,000
2002	ததாத் ததாத, ததாத் ததாத் மற்றும் உபகரணங்கள் ததாத ததாத ததாத Plant, Machinery and Equipment	767,675	0	0
2003	வாகனங்கள் ததாத Vehicles	0	300,000	500,000
21	மூல. சதாத் ததாதின் ததாத் ததாத் ததாத ததாத ததாத ததாத Acquisition of Capital Assets	998,017	1,200,000	1,000,000
2102	ததாத் ததாத, ததாத் ததாத் மற்றும் உபகரணங்களுதம் ததாத ததாத ததாத ததாத Furniture and Office Equipment	998,017	1,000,000	1,000,000
2103	ததாத் ததாத, ததாத் ததாத் மற்றும் உபகரணங்கள் ததாத ததாத ததாத Plant, Machinery and Equipment	0	200,000	0
	மாத் ததாத் ததாத் ததாத் ததாத் ததாத ததாத ததாத ததாத Total Expenditure	47,485,008	48,700,000	57,905,000

பிரதிப் பிரதம செயலாளர் அலுவலகம் - பொறியியல்

பணிக்கூற்று

வடமாகாண சமூக மற்றும் பன்முக பொருளாதாரத்தின் வளர்சிக்கு அத்தியாவசியமான முகாமைத்துவ, தொழில்நுட்ப உதவிகளை வழங்குவதன் ஊடாக உட்கட்டமைப்பு வசதிகளை மேம்படுத்தல்

பிரதான தொழிற்பாடுகள்

- உட்கட்டமைப்பு வசதிகளின் நிர்மாணம், மீள்நிர்மாணம் புனரமைப்பு, முன்னேற்றம் மற்றும் பராமரிப்பு போன்ற செயற்பாடுகளில் வழிகாட்டல்களை வழங்குதல்
- பொருத்தமான புதிய தொழில்நுட்பங்களை அறிமுகப்படுத்துவதற்கு ஏற்புடைய வழிகாட்டுதல்களை வழங்குதல்
- வெளிநாட்டு நிதியீட்ட கருத்திட்டங்களை கண்காணித்தலில் பிரதம செயலாளருக்கு உதவியளித்தல்
- வடக்கு மாகாணத்தில் பெறுகை நடைமுறை தொடர்பாக வழிகாட்டல்களை வழங்கி நெறிப்படுத்தல்
- ஒப்பந்த நிர்வாகத்திற்கு தேவையான தொழில்நுட்ப வழிகாட்டல்களை வழங்குதல்
- மாகாண திணைக்களங்களுக்கு பயிற்சியளித்தல் உள்ளடங்கலாக தொழில்நுட்ப உள்ளீடுகளை வழங்கல்.
- குடிசார் செயற்திட்டங்களில் தர உறுதியை மேம்படுத்துதல்.

நியோජ්‍ය ප්‍රධාන ලේකම් කාර්යාලය - ඉංජිනේරු

මෙහෙවර

උතුරු පළාතේ සමාජ හා විමධියගත ආර්ථිකයේ දියුණුවට අවශ්‍ය වන කළමනාකරණ හා තාක්ෂණික සහාය ලබාදීම තුළින් යටිතල පහසුකම් ජරවර්ධනය කිරීමට

ප්‍රධාන කාර්යයන්

- යටිතල පහසුකම් ඉදිකිරීමේ යළි ඉදිකිරීමේ පුනරුත්ථාපන කිරීමේ වැඩිදියුණු කිරීම් සහ නඩත්තු කිරීම් වැනි ක්රියාකාරකම් සඳහා මාර්ගෝපදේශ සැපයීමට
- සුදුසු නව තාක්ෂණය හඳුන්වා දීමට අදාළ වන මාර්ගෝපදේශ සැපයීමට
- විදේශ ආධාර සපයන ව්යාපෘති අධීක්ෂණය සඳහා ජරධාන ලේකම්වරයාට සහාය වීමට
- උතුරු පළාත තුළ ජරසම්පාදන කටයුතු ආශ්රිතව මහ පෙත්වීම හා නියාමනය කිරීමට
- කොන්ත්‍රාත් පරිපාලනයට අවශ්‍ය වන තාක්ෂණික මාර්ගෝපදේශ සැපයීමට
- පළාත් දෙපාර්තමේන්තුවලට පුහුණුවීම් ඇතුළුව තාක්ෂණික යෙදවුම් ලබාදීමට
- ජරජා ව්යාපෘතිවල ගුණාත්මකභාවය සහතික කිරීමට

Office of the Deputy Chief Secretary – Engineering

Mission

Providing technical and managerial assistance for the development of social and economic infrastructure facilities in Northern Province

Key Functions

- Providing guidance for construction, reconstruction, rehabilitation, improvement, and maintenance of provincial infrastructure facilities.
- Facilitating to introduce appropriate technology.
- Assisting the chief secretary in monitoring the foreign funded Projects.
- Coordinating and facilitating procurement activities in NPC.
- Providing technical guidance on contract administration
- Providing technical inputs to provincial institution including training.
- Promoting quality assurance in civil works.

தலைப்பு
கீழ்க்கண்ட
Head 423

பிரதிப் பிரதம செயலாளர் அலுவலகம் - பொறியியல்
நியோජ්ຍ ප්‍රධාන ලේකම් කාර්යාලය - ඉංජිනේරු
Office of the Deputy Chief Secretary - Engineering

விடயக்குறியீடு ரீதியாக செலவினங்களின் தொகுப்பு வரையிலான அனுபவ விவரம்
Summary of Expenditure by Object Code

ரூபாய் ரூ. Rs.

குறியீடு கொடை Code	பிரிவு / விடயத்தலைப்பு காணியை / வரையிலான Category / Object Title	2016 உண்மை கணக்கம் Actual	2017 மதிப்பீடு අයුතුමේතුව Estimate	2018 மதிப்பீடு අයුතුමේතුව Estimate
1	தொகுதிக் கொடை காணியை Block Grant	13,526,048	14,800,000	14,880,000
10	ஆளுக்குரிய வேதனாதிகள் புத்தக பதிகள் Personal Emoluments	9,775,350	10,800,000	9,880,000
1001	சம்பளமும் கூலியும் வட்டி கா வேதனை Salaries and Wages	4,497,020	6,200,000	6,130,000
1002	மேலதிக நேர, விடுமுறைக் கொடுப்பனவுகள் அகலாலை கா கிவாழ் தேன வட்டி Overtime and Holiday Payments	240,605	300,000	400,000
1003	ஏனைய படிக்கள் வேதனை தேனா Other Allowances	5,037,725	4,300,000	3,350,000
11	பிரயாணச் செலவு காலம் விடத்தி Travelling Expenses	85,846	120,000	150,000
1101	உள்நாட்டு பிரயாணம் காலம் விடத்தி - தேசிய Travelling - Domestic	85,846	120,000	150,000
12	வழங்கல்கள் காலம் விடத்தி Supplies	732,743	780,000	842,000
1201	காகிதாதிகளும் அலுவலக தே.பொருட்களும் லிபி தேன கா காலம் விடத்தி தேனா Stationery and Office Requisites	410,224	300,000	370,000
1202	எரிபொருளும் உராய்வு நக்கிகளும் ஊதனை கா லிபி தேன Fuel and Lubricants	297,655	450,000	450,000
1203	சீருடையும் உணவும் காலம் விடத்தி கா காலம் விடத்தி Diets and Uniforms	20,000	20,000	12,000
1206	இயந்திர, இலத்திரனியல் பொருட்கள் காலம் விடத்தி கா காலம் விடத்தி Mechanical and Electrical Goods	4,864	10,000	10,000
13	பராமரிப்பு செலவினங்கள் காலம் விடத்தி Maintenance Expenditure	444,411	450,000	530,000
1301	வாகனங்கள் காலம் விடத்தி Vehicles	285,357	270,000	350,000
1302	பொறித்தொகுதி, இயந்திரங்கள் மற்றும் உபகரணங்கள் காலம் விடத்தி கா காலம் விடத்தி Plant, Machinery and Equipment	102,139	160,000	160,000
1303	கட்டடங்கள் மற்றும் கட்டமைப்புகள் காலம் விடத்தி கா காலம் விடத்தி Buildings & Structures	13,245	20,000	20,000
1304	ஏனையவை காலம் விடத்தி Others	43,670	0	0
14	ஒப்பந்த சேவைகள் காலம் விடத்தி Contractual Services	2,331,120	2,412,000	3,020,000
1402	தபாலும் தொலைத்தொடர்பும் காலம் விடத்தி கா காலம் விடத்தி Postal and Communication	117,472	150,000	170,000

குறியீடு கode	பிரிவு / விடயத்தலைப்பு காணியம் / வாய் பிணியம் Category / Object Title	2016 உண்மை கணியம் Actual	2017 மதிப்பீடு அளவீடு Estimate	2018 மதிப்பீடு அளவீடு Estimate
1403	மின்சாரமும் நீரும் பிடிபியம் காய் Electricity and Water	203,667	222,000	240,000
1404	வாடகை, கூலிக்கட்டணம் மற்றும் உள்ளூர் வரிகள் வட வுடி காய் கட்டுதல் காய்க்கை வுடி வுடி Rents, Rates and Local Taxes	456,000	540,000	540,000
1409	ஏனையவை Others	1,553,981	1,500,000	2,070,000
15	மாற்றல்கள் காய் கிடுகிடு காய் கிடுகிடு Transfers and Grants	5,734	8,000	108,000
1505	சந்திர அங்கத்தவ மற்றும் பங்களிப்பு பணம் கிடுகிடு காய் கிடுகிடு Subscriptions and Contributions Fee	5,734	8,000	8,000
1506	அரசு உதவியர்களுக்கான கிடுகிடு காய் கிடுகிடு காய் கிடுகிடு காய் கிடுகிடு Property Loan interest to Public Servants	0	0	100,000
17	மானியங்கள் மற்றும் ஏனைய மீ.வ.கிடுகிடு கிடுகிடு காய் கிடுகிடு Subsidies and Other Recurrent Expenses	150,844	230,000	350,000
1703	ஏனையவை Others	150,844	230,000	350,000
2	சி.பி.கிடுகிடு - பிரமாண அளவீடு கிடுகிடு - கிடுகிடு காய் கிடுகிடு CBG - Criteria Based Grant	1,939,553	1,500,000	1,500,000
20	மூல. கிடுகிடுகிடு பணநிர்ப்பணமும் விரிவாக்கமும் கிடுகிடு காய் கிடுகிடு Reha. & Imp. of Capital Assets	944,563	300,000	300,000
2001	கட்டிடங்கள் மற்றும் கட்டமைப்புகள் கிடுகிடு காய் கிடுகிடு Buildings and Structures	190,380	100,000	100,000
2002	பொறித்தொகுதி, இயந்திரங்கள் மற்றும் உபகரணங்கள் காய் கிடுகிடு காய் கிடுகிடு Plant, Machinery and Equipment	156,646	0	100,000
2003	வாகனங்கள் காய் Vehicles	597,537	200,000	100,000
21	மூல. கிடுகிடுகிடு கிடுகிடு கிடுகிடு காய் கிடுகிடு Acquisition of Capital Assets	994,990	1,200,000	1,200,000
2102	தளபாடமும், அலுவலக உபகரணங்களும் காய் கிடுகிடு காய் கிடுகிடு Furniture and Office Equipment	994,990	1,200,000	1,200,000
மொத்த செலவினம்		15,465,601	16,300,000	16,380,000

தலைப்புக்கள் ரீதியாக பதவியினர் தொகுப்பு கிடுகிடு அளவீடு காய் கிடுகிடு காய் கிடுகிடு காய் கிடுகிடு காய் கிடுகிடு
Summary of Cadre by Head

இல கode NO	சேவை மட்டம் காய் கிடுகிடு Service Level	அனுமதிக்கப்பட்ட அளவீடு Approved	2017 மதிப்பீடு அளவீடு Estimate	2018 மதிப்பீடு அளவீடு Estimate
4	சிரேஷ்ட மட்டம் காய் கிடுகிடு Senior Level	4	3	3
3	மூன்றாம் மட்டம் காய் கிடுகிடு Tertiary Level	1	1	1
2	இரண்டாம் மட்டம் காய் கிடுகிடு Secondary Level	13	10	9
1	ஆரம்ப மட்டம் காய் கிடுகிடு Primary Level	8	5	5
மொத்தம்		26	19	18

நிதி மூலங்கள் ரீதியாக செலவினங்களின் தொகுப்பு உலா உலாவு அனுபவ விவரம்
Summary of Expenditure by Source of Finance

ரூபா. ரூ. Rs.

குறியீடு கொடை Code	பிரிவு / விடயத்தலைப்பு காணியம் / வட்டி விவரம் Category / Object Title	2016 உண்மை வகை Actual	2017 மதிப்பீடு அளவீடு Estimate	2018 மதிப்பீடு அளவீடு Estimate
1	தொகுதிக் கொடை பாடகிக் குடாக Block Grant	13,526,048	14,800,000	14,880,000
2	சி.பி.ஐ - பிரமாண அடிப்படையிலான கொடை கி.கி.கி - குடாக பாதக குடாக CBG - Criteria Based Grant	1,939,553	1,500,000	1,500,000
மொத்த செலவினம்		15,465,601	16,300,000	16,380,000

விடயக்குறியீடு ரீதியாக செலவினங்களின் தொகுப்பு வட்டி விவரம் அனுபவ விவரம்
Summary of Expenditure by Category

ரூபா. ரூ. Rs.

குறியீடு கொடை Code	பிரிவு / விடயத்தலைப்பு காணியம் / வட்டி விவரம் Category / Object Title	2016 உண்மை வகை Actual	2017 மதிப்பீடு அளவீடு Estimate	2018 மதிப்பீடு அளவீடு Estimate
1	தொகுதிக் கொடை பாடகிக் குடாக Block Grant	13,526,048	14,800,000	14,880,000
10	ஆளுக்குரிய வேதனாதிகள் புடகல் பகிகி Personal Emoluments	9,775,350	10,800,000	9,880,000
11	பிரயாணச் செலவு கடிக் விவரம் Travelling Expenses	85,846	120,000	150,000
12	வழங்கல்கள் புடகல் Supplies	732,743	780,000	842,000
13	புராமரிப்பு செலவினங்கள் கடிக் விவரம் Maintenance Expenditure	444,411	450,000	530,000
14	ஒப்பந்த சேவைகள் குடிக் விவரம் Contractual Services	2,331,120	2,412,000	3,020,000
15	மாற்றல்கள் கடிக் விவரம் Transfers and Grants	5,734	8,000	108,000
17	மானியங்கள் மற்றும் ஏனைய மீ.வ.செலவுகள் புடகல் அகலகல் அகலகல் Subsidies and Other Recurrent Expenses	150,844	230,000	350,000
2	சி.பி.ஐ - பிரமாண அடிப்படையிலான கொடை கி.கி.கி - குடாக பாதக குடாக CBG - Criteria Based Grant	1,939,553	1,500,000	1,500,000
20	மூல. சொத்துகளின் புனர்திரமாணமும் விரிவாக்கமும் உடகல் வகை பகலகல் அகலகல் அகலகல் Reha. & Imp. of Capital Assets	944,563	300,000	300,000
21	மூல. சொத்துகளின் கொள்வனவு உடகல் வகை அகலகல் அகலகல் Acquisition of Capital Assets	994,990	1,200,000	1,200,000
மொத்த செலவினம்		15,465,601	16,300,000	16,380,000

தலைப்பு கீழ்க்க Head	423	பிரதிப் பிரதம செயலாளர் அலுவலகம் - பொறியியல் கீயெர்ஸ் ப்ரவான லேகை கார்யாலய - ஓஃகீனேர்ர் Office of the Deputy Chief Secretary - Engineering
நிகழ்ச்சித்திட்டம் வடவகவக Programme	15	புனர்வாழ்வுவும் புனருத்தாரணமும் புனருத்தாரணமும் Rehabilitation & Reconstruction
கருத்திட்டம் வாசாவக Project	02	பொது நிர்வாகமும் நிதியும் பொது நிர்வாகமும் General Administration & Finance

**விடயக்குறியீடு ரீதியாக செலவினங்களின் தொகுப்பு வுய விவர அனுல விடயம் வாராவக
Summary of Expenditure by Object Code**

ரூபா. ரூ. Rs.

குறியீடு வகவக Code	பிரிவு / விடயத்தலைப்பு காவக / வுய விவர Category / Object Title	2016 உண்மை வகவக Actual	2017 மதிப்பு அதீதமேனுவல Estimate	2018 மதிப்பு அதீதமேனுவல Estimate
1	தொகுதிக் கொடை வாழ்கவக ப்ரவான Block Grant	13,526,048	14,800,000	14,880,000
10	ஆளுக்குரிய வேதனாதிகள் புத்தல வகவக Personal Emoluments	9,775,350	10,800,000	9,880,000
1001	சம்பளமும் கூலியும் வடவக வக வகவக Salaries and Wages	4,497,020	6,200,000	6,130,000
1002	மேலதிக நேர, விடுமுறைக் கொடுப்பனவுகள் அகவக வக வகவக வடவக Overtime and Holiday Payments	240,605	300,000	400,000
1003	ஏவைய படிக்க வகவக வகவக Other Allowances	5,037,725	4,300,000	3,350,000
11	பிரயாணச் செலவு வகவக வகவக Travelling Expenses	85,846	120,000	150,000
1101	உள்நாட்டு பிரயாணம் வகவக வகவக - லேகை Travelling - Domestic	85,846	120,000	150,000
12	வழங்கல்கள் வகவக Supplies	732,743	780,000	842,000
1201	காகிதாதிகளும் அலுவலக தே.பொருட்களும் லேகை வக வகவக வகவக Stationery and Office Requisites	410,224	300,000	370,000
1202	எரிபொருளும் உராய்வு நகவககளும் வகவக வக வகவக Fuel and Lubricants	297,655	450,000	450,000
1203	சீருடையும் உண்வும் வகவக வக வகவக Diets and Uniforms	20,000	20,000	12,000
1206	இயந்திர, இலத்திரனியல் பொருட்கள் வகவக வகவக வகவக Mechanical and Electrical Goods	4,864	10,000	10,000
13	பராமரிப்பு செலவினங்கள் வகவக வகவக Maintenance Expenditure	444,411	450,000	530,000
1301	வாகனங்கள் வகவக Vehicles	285,357	270,000	350,000
1302	பொறித்தொகுதி, இயந்திரங்கள் மற்றும் உயகரணங்கள் வகவக வகவக வகவக Plant, Machinery and Equipment	102,139	160,000	160,000
1303	கட்டடங்கள் மற்றும் கட்டமைப்புகள் வகவக வகவக வகவக Buildings & Structures	13,245	20,000	20,000
1304	ஏவையவை வகவக Others	43,670	0	0

குறியீடு கொடை Code	பிரிவு / விடயத்தலைப்பு காணொலி / பொருள் Category / Object Title	2016 உண்மை சான்று Actual	2017 மதிப்பீடு அளவீடு Estimate	2018 மதிப்பீடு அளவீடு Estimate
14	ஒப்பந்த சேவைகள் கிடைக்காத சேவை Contractual Services	2,331,120	2,412,000	3,020,000
1402	தபாலும் தொலைத்தொடர்பும் தொலைத்தொடர்பு Postal and Communication	117,472	150,000	170,000
1403	மின்சாரமும் நீரும் மின்சாரம் மற்றும் நீர் Electricity and Water	203,667	222,000	240,000
1404	வாடகை, கூலிக்கட்டணம் மற்றும் உள்நாள் வரிகள் வாடகை, கூலிக்கட்டணம் மற்றும் உள்நாள் வரிகள் Rents, Rates and Local Taxes	456,000	540,000	540,000
1409	ஏனையவை Others	1,553,981	1,500,000	2,070,000
15	மாற்றல்கள் கொடை / கிடைக்காத Transfers and Grants	5,734	8,000	108,000
1505	சந்தா அங்கத்துவ மற்றும் பங்களிப்பு பணம் Subscriptions and Contributions Fee	5,734	8,000	8,000
1506	அரசு ஊழியர்களுக்கான சொத்து கடன் வட்டி Property Loan interest to Public Servants	0	0	100,000
17	மானியங்கள் மற்றும் ஏனைய மீ.வ.செலவுகள் Subsidies and Other Recurrent Expenses	150,844	230,000	350,000
1703	ஏனையவை Others	150,844	230,000	350,000
2	சி.பி.ஐ - பிரமாண அடிப்படையிலான கொடை CBG - Criteria Based Grant	1,939,553	1,500,000	1,500,000
20	மூல. சொத்துகளின் புனர்தீர்மானமும் விரிவாக்கமும் Reha. & Imp. of Capital Assets	944,563	300,000	300,000
2001	கட்டிடங்கள் மற்றும் கட்டமைப்புகள் Buildings and Structures	190,380	100,000	100,000
2002	பொறித்தொகுதி, இயந்திரங்கள் மற்றும் உபகரணங்கள் Plant, Machinery and Equipment	156,646	0	100,000
2003	வாகனங்கள் Vehicles	597,537	200,000	100,000
21	மூல. சொத்துகளின் கொள்வனவு Acquisition of Capital Assets	994,990	1,200,000	1,200,000
2102	தளபடமும், அலுவலக உபகரணங்களும் Furniture and Office Equipment	994,990	1,200,000	1,200,000
	மொத்த செலவினம்	15,465,601	16,300,000	16,380,000

பிரதிப் பிரதம செயலாளர் அலுவலகம் - ஆளணிப் பயிற்சி

பணிக்கூற்று

ஆற்றல் மேம்பாடு மற்றும் நிறுவன அபிவிருத்தி ஆகியவற்றினை ஏற்படுத்துவதனூடாக மாகாண பொதுச்சேவையின் திறனாற்றலை வளப்படுத்தல்.

பிரதான தொழிற்பாடுகள்

- மாகாண அலுவலகங்களுக்காக பொதுவான விடய தானங்களில் நடை பெறும் பயிற்சி நெறிகளையும் கற்கைகளையும் ஒருங்கிணைத்தல்.
- தொழில்சார் துறை அல்லாத துறைகளில் உத்தியோகத்தர்களுக்கு அறிவு, திறமை மற்றும் மனப்பாங்கு என்பவற்றை இற்றைவரைப்படுத்தல்
- மாகாண திட்டங்கள் மற்றும் தேசிய சர்வதேச மட்ட முகவர்களால் நடாத்தப்படும் பயிற்சிகளை ஒருங்கிணைத்தல்
- நிறுவன உற்பத்தி திறன் மேம்பாட்டுக்காக முகாமைத்துவ நடவடிக்கைகள் மற்றும் வேலை வழங்கல்கள் ஆகியவற்றை விருத்தி செய்வதில் உதவுதல்
- மும்மொழிச் சேவைகளுக்கான தேசிய முன்னெடுப்புகளுக்குப் பங்களிப்புச் செய்தல்
- வடக்கு மாகாண பொதுச் சேவையில் பயிற்றுநர்களாக கடமையாற்ற விளையும் உத்தியோகத்தர்களை சான்றுறுதிப்படுத்தல்
- மாகாண பொதுச் சேவையில் மனித வள அபிவிருத்திக்கான புலமைப்பரிசில் வழங்கும் நடவடிக்கைகளை ஒருங்கிணைத்தல்

நியோජ් ප්‍රධාන ලේකම් කාර්යාලය - පිරිස් පුහුණු

මෙහෙට

රාජ්‍ය වර්ධනය හා සංවිධාන සංවර්ධනය තුළින් පළාත් රාජ්‍ය සේවයේ කුසලතාව වැඩි දියුණු කිරීම.

ප්‍රධාන කාර්යයන්

- පළාත් ආයතන වලට පොදු විෂයයන් සම්බන්ධව කෙරෙන පුහුණු වැඩසටහන් හා අධ්‍යයනයන් සම්බන්ධීකරණය කිරීම.
- වෘත්තීය කොටන විෂයය ක්ෂේත්‍රවල නිලධාරීන්ගේ දැනුම, කුසලතා හා ආකල්ප යාවත්කාලීන කිරීම.
- පළාත් ව්‍යාපෘති සහ ජාතික හා ජාත්‍යන්තර නියෝජිතායතන මගින් ක්‍රියාත්මක කෙරෙන පුහුණු සම්බන්ධීකරණය කිරීම.
- ආයතනික ඵලදායීතාව වැඩි දියුණු කිරීම සඳහා කළමනාකරණ පිළිවෙත් හා කාර්යය සම්මතයන් සංවර්ධනයට සහය වීම.
- ශ්‍රේණාභික රාජ්‍ය සේවයක් සඳහා වන ජාතික වැඩපිළිවෙලට දායකත්වය සැපයීම
- උතුරු පළාත් රාජ්‍ය සේවය සඳහා සේවය කිරීමට කැමති පුහුණුකරුවන් පිළිගත් බවට සහතික කිරීම.
- පළාත් රාජ්‍ය සේවයේ මානව සම්පත් සංවර්ධන ශිෂ්‍යත්ව පිරිනැමීමේ ක්‍රියාවලිය සම්බන්ධීකරණය කිරීම.

Office of the Deputy Chief Secretary – Personnel Training

Mission

Enhancing provincial public service competence by providing capacity building and institutional development.

Key Functions

- Coordinate trainings of cross cutting subjects and studies meant for Provincial Institutions.
- Update knowledge, skills and attitude of officers in the fields of non-professional subjects.
- Coordinate trainings of the provincial projects, and national and international agencies.
- Assist to develop management practices and work norms to improve institutional productivity.
- Contribute to the national initiatives for trilingual public service.
- Accredite trainers who are willing to serve for the Northern Provincial Public Service.
- Coordinate HRD Scholarship process of the Provincial Public Service.

தலைப்பு
கீழ்க்கண்ட
Head 424

பிரதீப பிரதம செயலாளர் அலுவலகம் - ஆளணிப் பயிற்சி
நியோජ් ප්‍රධාන ලේකම් කාර්යාලය - පිරිස් පුහුණු
Office of the Deputy Chief Secretary - Personnel Training

விடயக்குறியீடு ரீதியாக செலவினங்களின் தொகுப்பு வுய பீகை அனுப பீகை மீ காரணம்
Summary of Expenditure by Object Code ரூபா. ரு Rs.

குறியீடு கணை Code	பிரிவு / விடயத்தலைப்பு காணீகம் / வுய பீகை Category / Object Title	2016 உண்மை கணம் Actual	2017 மதிப்பீடு அுகைமீகை Estimate	2018 மதிப்பீடு அுகைமீகை Estimate
1	தொகுதிக் கொடை காணீகை குடகை Block Grant	27,966,176	28,600,000	21,837,000
10	ஆளுக்குரிய வேதனாதிகள் புகைல பீகை Personal Emoluments	14,121,550	15,100,000	16,337,000
1001	கம்பளமும் கலியும் வுகைல கை வேகை Salaries and Wages	6,625,123	8,550,000	9,500,000
1002	மேலதிக நேர, விடுமுறைக் கொடுப்பனவுகள் அுகைல கை கிலாபுகை வுகைல Overtime and Holiday Payments	490,530	600,000	800,000
1003	ஏகைய புகைகள் வேகைல நுகை Other Allowances	7,005,897	5,950,000	6,037,000
11	பிரயாணக் செலவு கணை பீகை Travelling Expenses	108,269	100,000	100,000
1101	உள்நாட்டு பிரயாணம் கணை பீகை - அுகைல Travelling - Domestic	108,269	100,000	100,000
12	வழங்கல்கள் வுகைல Supplies	1,194,871	892,000	888,000
1201	காகிதாதிகளும் அலுவலக தே.பொருட்களும் லுகைல வுய கை காரியலுகை அுகைல Stationery and Office Requisites	507,062	150,000	150,000
1202	எரிபொருளும் உராய்வு நக்கிகளும் அுகைல கை லுகைல கை Fuel and Lubricants	635,869	710,000	700,000
1203	சீருடையும் உணவும் கைல புகை கை கிலுகை Diets and Uniforms	12,000	12,000	12,000
1206	இயந்திர, இலத்திரனியல் பொருட்கள் கணைமீகைல கை புகைல குடகை Mechanical and Electrical Goods	39,940	20,000	26,000
13	பராமரிப்பு செலவினங்கள் கணை பீகை Maintenance Expenditure	1,299,717	800,000	830,000
1301	வாகனங்கள் புகை Vehicles	875,023	600,000	600,000
1302	பொறித்தொகுதி, இயந்திரங்கள் மற்றும் உபகரணங்கள் கணை கை கணைமீகைல கை Plant, Machinery and Equipment	135,243	80,000	100,000
1303	கட்டடங்கள் மற்றும் கட்டமைப்புகள் கணைமீகைல கை அுகைல Buildings & Structures	92,091	40,000	30,000
1304	ஏகையவை வேகைல Others	197,360	80,000	100,000
14	ஒப்பந்த சேவைகள் கணை பீகை Contractual Services	2,556,485	3,056,000	3,050,000
1401	பொக்குவரத்து புகை Transport	1,500	6,000	0
1402	தபாலும் தொலைத்தொடர்பும் வுகைல கை புகைல கை-அுகைல கை Postal and Communication	302,143	350,000	350,000
1403	மின்சாரமும் நுகை புகைல கை புகை Electricity and Water	370,806	400,000	400,000
1404	வாடகை, கலிக்கட்டணம் மற்றும் உள்ளூர் வரிகள் வுகைல கை புகைல கை கணைமீகைல கை Rents, Rates and Local Taxes	780,000	900,000	900,000

குறியீடு கode	பிரிவு / விடயத்தலைப்பு காண்பொருள் / பொருள் Category / Object Title	2016 உண்மை பொருள் Actual	2017 மதிப்பீடு அளவீடு Estimate	2018 மதிப்பீடு அளவீடு Estimate
1409	ஏனையவை Others	1,102,036	1,400,000	1,400,000
15	மாற்றல்கள் தொகுப்பு அல்லது Transfers and Grants	440,832	450,000	400,000
1506	அரசு ஊழியர்களுக்கான சொத்து கடன் வட்டி பொது சேவையினால் டீயூ அல்லது Property Loan interest to Public Servants	440,832	450,000	400,000
17	மானியங்கள் மற்றும் ஏனைய மீ.வ.செலவுகள் புனரிடம் அல்லது பிறவற்றில் Subsidies and Other Recurrent Expenses	8,244,452	8,202,000	232,000
1703	ஏனையவை Others	8,244,452	8,202,000	232,000
2	சி.பி.ஐ - பிரமாண அடிப்படையிலான கொடை சி.பி.ஐ - புவன அடிப்படையிலான கொடை CBG - Criteria Based Grant	3,135,544	3,000,000	12,000,000
20	மூல. சொத்துகளின் புனரிடம் அல்லது மீட்டரிடம் அல்லது மீட்டரிடம் Reha. & Imp. of Capital Assets	2,598,394	700,000	750,000
2001	கட்டிடங்கள் மற்றும் கட்டமைப்புகள் பொது அமைப்புகள் அல்லது Buildings and Structures	2,598,394	500,000	500,000
2002	பொறித்தொகுதி, இயந்திரங்கள் மற்றும் உபகரணங்கள் பொறித்தொகுதி, இயந்திரங்கள் மற்றும் உபகரணங்கள் Plant, Machinery and Equipment	0	200,000	250,000
21	மூல. சொத்துகளின் கொள்வனவு மீட்டரிடம் அல்லது மீட்டரிடம் Acquisition of Capital Assets	537,150	2,300,000	250,000
2101	வாகனங்கள் Vehicles	0	300,000	0
2102	தளபடமும், அலுவலக உபகரணங்களும் பொது அமைப்புகள் அல்லது Furniture and Office Equipment	537,150	2,000,000	250,000
24	திறன் உருவாக்கம் பொது அமைப்புகள் அல்லது Capacity Building	0	0	11,000,000
2401	பயிற்சியும் திறன் அபிவிருத்தியும் பொது அமைப்புகள் அல்லது Training and Capacity Building	0	0	11,000,000
மொத்த செலவினம்		31,101,720	31,600,000	33,837,000

தலைப்புக்கள் ரீதியாக பதவியினர் தொகுப்பு கீழ்க்கண்ட அளவு கார்டு அளவீடு சார்பாக
Summary of Cadre by Head

இல நா. NO	சேவை மட்டம் சேவை மட்டம் Service Level	அனுமதிக்கப்பட்ட அனுமதி Approved	2017 மதிப்பீடு அளவீடு Estimate	2018 மதிப்பீடு அளவீடு Estimate
4	சிரேஷ்ட மட்டம் சேவை மட்டம் Senior Level	2	2	2
3	மூன்றாம் மட்டம் சேவை மட்டம் Tertiary Level	2	2	2
2	இரண்டாம் மட்டம் சேவை மட்டம் Secondary Level	14	17	13
1	ஆரம்ப மட்டம் சேவை மட்டம் Primary Level	6	6	7
மொத்தம்		24	27	24

நிதி மூலங்கள் ரீதியாக செலவினங்களின் தொகுப்பு ஆல ஆலாசூ அனல் லீடீசூ லீசூ லீசூ

Summary of Expenditure by Source of Finance

ரூபா. ரூ Rs.

குறியீடு கூறீடு Code	பிரிவு / விடயத்தலைப்பு கூறீடு / லீசூ லீசூ Category / Object Title	2016 உண்மை கூறீடு Actual	2017 மதிப்பீடு அடீகலீசூ Estimate	2018 மதிப்பீடு அடீகலீசூ Estimate
1	தொகுதீக கூறீடு கூறீடு Block Grant	27,966,176	28,600,000	21,837,000
2	சீ.பீ.ஓ - பீரமூண அடீபடையீலூன கூறீடு கூறீடு - லீசூ லீசூ CBG - Criteria Based Grant	3,135,544	3,000,000	12,000,000
மூடீத செலவீனம் ஆல லீசூ லீசூ Total Expenditure		31,101,720	31,600,000	33,837,000

விடயகூகுறியீடு ரீதியாக செலவினங்களின் தொகுப்பு லீசூ லீசூ அனல் லீடீசூ லீசூ லீசூ

Summary of Expenditure by Category

ரூபா. ரூ Rs.

குறியீடு கூறீடு Code	பிரிவு / விடயத்தலைப்பு கூறீடு / லீசூ லீசூ Category / Object Title	2016 உண்மை கூறீடு Actual	2017 மதிப்பீடு அடீகலீசூ Estimate	2018 மதிப்பீடு அடீகலீசூ Estimate
1	தொகுதீக கூறீடு கூறீடு Block Grant	27,966,176	28,600,000	21,837,000
10	ஆளுகூகூரீய வேதனூதீக கூறீடு கூறீடு Personal Emoluments	14,121,550	15,100,000	16,337,000
11	பீரமூண செலவு கூறீடு லீசூ Travelling Expenses	108,269	100,000	100,000
12	வழங்கல்கள் கூறீடு Supplies	1,194,871	892,000	888,000
13	பராமரீப்பு செலவீனங்க கூறீடு லீசூ Maintenance Expenditure	1,299,717	800,000	830,000
14	ஒப்புதீத சேவைகள் கூறீடு கூறீடு Contractual Services	2,556,485	3,056,000	3,050,000
15	மூறூல்கள் கூறீடு கூறீடு Transfers and Grants	440,832	450,000	400,000
17	மூனீயங்க கூறீடு கூறீடு Subsidies and Other Recurrent Expenses	8,244,452	8,202,000	232,000
2	சீ.பீ.ஓ - பீரமூண அடீபடையீலூன கூறீடு கூறீடு - லீசூ லீசூ CBG - Criteria Based Grant	3,135,544	3,000,000	12,000,000
20	மூல. சூதூகூளீன் பூனூரீரமூணமூம் வீரீவூகூகூமூம் கூறீடு கூறீடு Reha. & Imp. of Capital Assets	2,598,394	700,000	750,000
21	மூல. சூதூகூளீன் கூறீடு கூறீடு கூறீடு Acquisition of Capital Assets	537,150	2,300,000	250,000
24	தீரூன் உகூவூகூகூம் கூறீடு Capacity Building	0	0	11,000,000
மூடீத செலவீனம் ஆல லீசூ லீசூ Total Expenditure		31,101,720	31,600,000	33,837,000

தலைப்பு
 இடம்
 Head
 நிகழ்ச்சித்திட்டம்
 Programme
 கருத்திட்டம்
 Project

424

09

03

பிரதிப் பிரதம செயலாளர் அலுவலகம் - ஆளணிப் பயிற்சி
 கீயெர்ஸ் புவாண லேகை கார்சால - சிசிவ் பூஹ்
 Office of the Deputy Chief Secretary - Personnel Training

மனிதவள முகாமைத்துவம்
 லாஹ லீபன் கலலாஹர்ஹ
 Human Resources Management

முகாமைத்துவ அபிவிருத்தியும் பயிற்சியும்
 கலலாஹர்ஹ லாஹர்ஹ லாஹர்ஹ
 Management Development & Training

விடயக்குறியீடு ரீதியாக செலவினங்களின் தொகுப்பு விய விய அஹு வியவீ லாஹர்ஹ
 Summary of Expenditure by Object Code

ரூபா. ரூ. Rs.

குறியீடு காஹர்ஹ Code	பிரிவு / விடயத்தலைப்பு காஹர்ஹ / விய விய Category / Object Title	2016 லாஹர்ஹ காஹர்ஹ Actual	2017 மதிப்பு லாஹர்ஹ Estimate	2018 மதிப்பு லாஹர்ஹ Estimate
1	தொகுதிக் கொஹர்ஹ காஹர்ஹ Block Grant	27,966,176	28,600,000	21,837,000
10	ஆஹர்ஹர்ஹர்ஹர்ஹ லாஹர்ஹ Personal Emoluments	14,121,550	15,100,000	16,337,000
1001	லாஹர்ஹர்ஹர்ஹ லாஹர்ஹ Salaries and Wages	6,625,123	8,550,000	9,500,000
1002	மேஹர்ஹர்ஹர்ஹ லாஹர்ஹ Overtime and Holiday Payments	490,530	600,000	800,000
1003	லாஹர்ஹர்ஹர்ஹ லாஹர்ஹ Other Allowances	7,005,897	5,950,000	6,037,000
11	பிரயாஹர்ஹர்ஹ லாஹர்ஹ Travelling Expenses	108,269	100,000	100,000
1101	லாஹர்ஹர்ஹர்ஹ லாஹர்ஹ Travelling - Domestic	108,269	100,000	100,000
12	லாஹர்ஹர்ஹர்ஹ லாஹர்ஹ Supplies	1,194,871	892,000	888,000
1201	காஹர்ஹர்ஹர்ஹ லாஹர்ஹ Stationery and Office Requisites	507,062	150,000	150,000
1202	லாஹர்ஹர்ஹர்ஹ லாஹர்ஹ Fuel and Lubricants	635,869	710,000	700,000
1203	லாஹர்ஹர்ஹர்ஹ லாஹர்ஹ Diets and Uniforms	12,000	12,000	12,000
1206	லாஹர்ஹர்ஹர்ஹ லாஹர்ஹ Mechanical and Electrical Goods	39,940	20,000	26,000
13	பிரயாஹர்ஹர்ஹ லாஹர்ஹ Maintenance Expenditure	1,299,717	800,000	830,000
1301	லாஹர்ஹர்ஹர்ஹ லாஹர்ஹ Vehicles	875,023	600,000	600,000
1302	லாஹர்ஹர்ஹர்ஹ லாஹர்ஹ Plant, Machinery and Equipment	135,243	80,000	100,000
1303	லாஹர்ஹர்ஹர்ஹ லாஹர்ஹ Buildings & Structures	92,091	40,000	30,000
1304	லாஹர்ஹர்ஹர்ஹ லாஹர்ஹ Others	197,360	80,000	100,000

குறியீடு கode	பிரிவு / விடயத்தலைப்பு காணியம் / விய பி஠ய Category / Object Title	2016 உணமை கறய Actual	2017 மதிப்பீடு ரூபகமீனது Estimate	2018 மதிப்பீடு ரூபகமீனது Estimate
14	ஒப்பந்த சேவைகள் கிபி஠ு கத ஠ீவா Contractual Services	2,556,485	3,056,000	3,050,000
1401	போக்குவரத்து புலக Transport	1,500	6,000	0
1402	தபாலும் தொலைத்தொடர்பும் துபுலீ காய்வு கா பீடீலீ க-ரீன ஠ீவா Postal and Communication	302,143	350,000	350,000
1403	மின்சாரமும் நீரும் பீடீலீ கத கீல Electricity and Water	370,806	400,000	400,000
1404	வாடகை, கூலிக்கட்டணம் மற்றும் உள்ளூர் வரிகள் ஠டீ வுலீ கா புலீய் புலக காயகதபலப கெபனூ ரு஠க பபீலகமீ கத வுட Rents, Rates and Local Taxes	780,000	900,000	900,000
1409	ஏனையவை பெனீ Others	1,102,036	1,400,000	1,400,000
15	மாற்றல்கள் தூரூ கிபீத கா புடக Transfers and Grants	440,832	450,000	400,000
1506	அரசு ஠ாழியர்களுக்கான சொத்து கடன் வட்டி ரூபக ஠ீவகாயகதரீ ரீபுல கீய புலகீய Property Loan interest to Public Servants	440,832	450,000	400,000
17	மானியங்கள் மற்றும் ஏனைய மீ.வ.செலவுகள் கதகாபுர கா ரு஠கமீனது புலகபபீலக பீயடீ Subsidies and Other Recurrent Expenses	8,244,452	8,202,000	232,000
1703	ஏனையவை பெனீ Others	8,244,452	8,202,000	232,000
2	சி.பி.஠ி - பரிமாண அடிப்படையிலான கொடை கிபிபீ - ருபகமீனது புடக CBG - Criteria Based Grant	3,135,544	3,000,000	12,000,000
20	மூல. சொத்துகளின் புனரீநிர்மாணமும் விரிவாக்கமும் ஠ுலகத பனீகமீ புலகபபீலகதய கா பூபீ ரீபுலக கிபீ Reha. & Imp. of Capital Assets	2,598,394	700,000	750,000
2001	கட்டிடங்கள் மற்றும் கட்டமைப்புகள் கைபககீலீ கா ஠ுடீகிபீ Buildings and Structures	2,598,394	500,000	500,000
2002	பொறித்தொகுதி, இயந்திரங்கள் மற்றும் உபகரணங்கள் கதனூ கா கதனூரீபகரீ Plant, Machinery and Equipment	0	200,000	250,000
21	மூல. சொத்துகளின் கொள்வனவு ஠ுலகத பனீகமீ ருபீபீ கரீகரி Acquisition of Capital Assets	537,150	2,300,000	250,000
2101	வாகனங்கள் புக Vehicles	0	300,000	0
2102	தளபடமும், அலுவலக உபகரணங்களும் கதக க-஠ீய கத காரீய ருபகரீ Furniture and Office Equipment	537,150	2,000,000	250,000
24	திறன் உருவாக்கம் துகீயா பபீலக Capacity Building	0	0	11,000,000
2401	பயிற்சியும் திறன் அபிவிருத்தியும் புலக கிபீத கா பபீலக க-பபீலக Training and Capacity Building	0	0	11,000,000
	மொத்த செலவினம் ஠ுபீ புக Total Expenditure	31,101,720	31,600,000	33,837,000

விடயக்குறியீடு ரீதியாக செலவினங்களின் தொகுப்பு வுட பீகய அனுல பீகடி சாடாண்ட

Summary of Expenditure by Object Code

ரூபா. ரு Rs.

குறியீடு காண்ட Code	பிரிவு / விடயத்தலைப்பு காண்ட / வுட பீகய Category / Object Title	2016 உண்டை காண்ட Actual	2017 மதிப்பீடு அடிமேதது Estimate	2018 மதிப்பீடு அடிமேதது Estimate
1	தொகுதிக்கு கொடை சாஜிதிக குடா Block Grant	13,501,115	16,100,000	16,018,000
10	ஆளுக்குரிய வேதனாதிக்கள் புடிமல சமீதமீ Personal Emoluments	10,512,115	12,300,000	12,018,000
1001	சம்பளமும் கூலியும் வடிவ கா வேதன Salaries and Wages	4,406,671	6,400,000	7,567,000
1002	மேலதிக நேர, விடுமுறைக்கு கொடுப்பனவுக்கள் அகிலா கா திவாஜ நேர வடிவ Overtime and Holiday Payments	256,698	300,000	500,000
1003	ஏனைய படிக்கள் வேதன தீகா Other Allowances	5,848,746	5,600,000	3,951,000
11	பிரயாணக் செலவு மதன் பீகடி Travelling Expenses	49,680	200,000	130,000
1101	உள்ளநாட்டு பிரயாணம் மதன் பீகடி - தேசிய Travelling - Domestic	49,680	200,000	130,000
12	வழங்கல்கள் சுடிசமீ Supplies	591,105	637,000	682,000
1201	காசிதாதிக்களும் அலுவலக தே.பொருட்களும் லீசீ குடா கா காசியாலிய அகலகா Stationery and Office Requisites	392,261	400,000	350,000
1202	எரிபொருளும் உராய்வு நக்கிகளும் ஒதக கா லீகிமீ தேர் Fuel and Lubricants	138,774	180,000	290,000
1203	சீருடைமும் உண்டவும் ஏகாச சா கா கில அடி Diets and Uniforms	12,000	12,000	12,000
1205	ஏனையவை வேதன Others	31,840	30,000	15,000
1206	இயந்திர, இலத்திரனியல் பொருட்கள் கனஜோசகா கா விடலீ குடகா Mechanical and Electrical Goods	16,230	15,000	15,000
13	பராமரிப்பு செலவினங்கள் தமன் பீகடி Maintenance Expenditure	295,263	345,000	360,000
1301	வாகனங்கள் வாகன Vehicles	152,279	200,000	150,000
1302	பொறித்தொகுதி, இயந்திரங்கள் மற்றும் உபகரணங்கள் கனஜா கா கனஜோசகா Plant, Machinery and Equipment	69,905	70,000	50,000
1303	கட்டடங்கள் மற்றும் கட்டமைப்புகள் காசகாசுலீ கா ஓடிசீசீ Buildings & Structures	49,075	20,000	30,000
1304	ஏனையவை வேதன Others	24,004	55,000	130,000
14	ஒப்பந்த சேவைகள் கிசீசுமீ மக சேவா Contractual Services	1,580,298	1,998,000	2,214,000
1402	தபாஹும் தொலைத்தொடர்பும் பாசுலீ மதன் கா விடலீ ச-தேக சேவா Postal and Communication	186,466	240,000	350,000
1403	மின்சாரமும் நீரும் விடலீச கா சீகல Electricity and Water	202,503	276,000	280,000
1404	வாடகை, கூலிக்கட்டணம் மற்றும் உள்ளூர் வரிகள் வடி வுலீ கா பலாந் பாடக அகலகாசுலா வேதன குடகா விசகமீ கக வடி Rents, Rates and Local Taxes	444,000	444,000	444,000

குறியீடு கode	பிரிவு / விடயத்தலைப்பு காண்பெயர் / பருவ பீதெய Category / Object Title	2016 உண்மை பருவம் Actual	2017 மதிப்பீடு அளவீதென்து Estimate	2018 மதிப்பீடு அளவீதென்து Estimate
1409	ஏனென்தெய பென்தெய Others	747,329	1,038,000	1,140,000
15	மாற்றல்கள் பாடு கீழிதெய பா பருவ Transfers and Grants	191,185	231,000	250,000
1506	பருவ பருவபருவகளுக்கான பருவபருவ பருவ பருவ பருவபருவகளுக்கான பருவபருவ பருவ Property Loan interest to Public Servants	191,185	231,000	250,000
17	மாண்புமிகு பருவபருவ பருவபருவ பருவபருவ பருவபருவ பருவபருவ பருவபருவ பருவபருவ Subsidies and Other Recurrent Expenses	281,469	389,000	364,000
1702	பருவபருவ பருவபருவ பருவபருவ பருவபருவ பருவபருவ பருவபருவ Contingency Services	6,975	20,000	10,000
1703	ஏனென்தெய பென்தெய Others	274,494	369,000	354,000
2	பருவபருவ - பருவபருவ பருவபருவபருவ பருவபருவ - பருவபருவ பருவபருவ CBG - Criteria Based Grant	1,998,100	1,000,000	600,000
21	பருவபருவ பருவபருவ பருவபருவ பருவபருவ பருவபருவ பருவபருவ Acquisition of Capital Assets	1,998,100	1,000,000	600,000
2102	பருவபருவபருவ, பருவபருவபருவ பருவபருவபருவ, பருவபருவபருவ Furniture and Office Equipment	1,479,231	1,000,000	600,000
2103	பருவபருவபருவ, பருவபருவபருவ பருவபருவபருவ, பருவபருவபருவ Plant, Machinery and Equipment	518,869	0	0
மொத்த செலவினம்		15,499,215	17,100,000	16,618,000

தலைப்புக்கள் ரீதியாக பதவியினர் தொகுப்பு கீழ்க்கண்ட அளவீதென்து பருவபருவ பருவபருவ பருவபருவ
Summary of Cadre by Head

இல பருவ NO	பருவபருவ பருவபருவ Service Level	பருவபருவ பருவபருவ Approved	2017 மதிப்பீடு அளவீதென்து Estimate	2018 மதிப்பீடு அளவீதென்து Estimate
4	பருவபருவ பருவபருவ Senior Level	7	7	1
3	பருவபருவ பருவபருவ Tertiary Level	6	5	6
2	பருவபருவ பருவபருவ Secondary Level	11	11	11
1	பருவபருவ பருவபருவ Primary Level	4	4	3
மொத்தம்		28	27	21

பருவபருவ பருவபருவ பருவபருவ பருவபருவ பருவபருவ பருவபருவ பருவபருவ
Summary of EXpenditure by Source of Finance

குறியீடு கode	பிரிவு / விடயத்தலைப்பு காண்பெயர் / பருவ பீதெய Category / Object Title	2016 உண்மை பருவம் Actual	2017 மதிப்பீடு அளவீதென்து Estimate	2018 மதிப்பீடு அளவீதென்து Estimate
1	பருவபருவ பருவபருவ Block Grant	13,501,115	16,100,000	16,018,000
2	பருவபருவ - பருவபருவ பருவபருவபருவ பருவபருவ - பருவபருவ பருவபருவ CBG - Criteria Based Grant	1,998,100	1,000,000	600,000
மொத்த செலவினம்		15,499,215	17,100,000	16,618,000

விடயக்குறியீடு ரீதியாக செலவினங்களின் தொகுப்பு வகை விவரம் அனைத்து வகைகளும்

Summary of Expenditure by Category

ரூபா. ரூ. Rs.

குறியீடு கode	பிரிவு / விடயத்தலைப்பு காண்பிய / வகை Category / Object Title	2016 உண்மை மதிப்பு Actual	2017 மதிப்பீடு அதிகமதிப்பு Estimate	2018 மதிப்பீடு அதிகமதிப்பு Estimate
1	தொகுதிக் கொடை கூடுதல் படிவம் Block Grant	13,501,115	16,100,000	16,018,000
10	ஆளுக்சூரிய வேதனாதிகள் புள்ளி படிவம் Personal Emoluments	10,512,115	12,300,000	12,018,000
11	பிரயாணச் செலவு கடல் விடம் Travelling Expenses	49,680	200,000	130,000
12	வழங்கல்கள் படிவம் Supplies	591,105	637,000	682,000
13	பராமரிப்பு செலவினங்கள் கடல் விடம் Maintenance Expenditure	295,263	345,000	360,000
14	ஒப்பந்த சேவைகள் குறிப்பிட்ட கால அளவு Contractual Services	1,580,298	1,998,000	2,214,000
15	மாற்றல்கள் அடகு கிடுகிடு கா படிவம் Transfers and Grants	191,185	231,000	250,000
17	மாளியங்கள் மற்றும் ஏனைய மீ.வ.செலவுகள் கடல் விடம் அல்லது பரிசீலனை விடம் Subsidies and Other Recurrent Expenses	281,469	389,000	364,000
2	சி.பி.ஐ - பிரமாண அடிப்படையிலான கொடை கி.பி.பி - படிவம் கா படிவம் CBG - Criteria Based Grant	1,998,100	1,000,000	600,000
21	மூல. சொத்துகளின் கொள்வனவு அதிகமதிப்பு அல்லது கடுமதிப்பு Acquisition of Capital Assets	1,998,100	1,000,000	600,000
மொத்த செலவினம்		15,499,215	17,100,000	16,618,000
மொத்த செலவினம்		15,499,215	17,100,000	16,618,000

தலைப்பு கீழ்க்க Head	425	மாகாண இறைவரித் திணைக்களம் பலான் ஈடாய்மீ டேபார்ட்மென்டு Provincial Department of Revenue
நிகழ்ச்சித்திட்டம் புலகம் Programme	10	வரி மற்றும் தீர்வைகள் மீதான நிர்வாகம் வட தா தாய்வு பரிபாலனை Tax & Duty Administration
கருத்திட்டம் பாசாசிய Project	02	பொது நிர்வாகமும் நிதியும் பொது பரிபாலனை தா துல General Administration & Finance

விடயக்குறியீடு ரீதியாக செலவினங்களின் தொகுப்பு வட பிசை அனுப பிடீமீ சாராண்டை
Summary of Expenditure by Object Code

ரூபா. ரூ. Rs.

குறியீடு காண்டை Code	பிரிவு / விடயத்தலைப்பு காண்டை / வட பிசை Category / Object Title	2016 உண்மை காண்டை Actual	2017 மதிப்பீடு அடீமீகமீன்து Estimate	2018 மதிப்பீடு அடீமீகமீன்து Estimate
1	தொகுதிக் கொடை பாசாசிய பூபு Block Grant	13,501,115	16,100,000	16,018,000
10	ஆளுக்குரிய வேதனாதிகள் புடீகல் பரிபலி Personal Emoluments	10,512,115	12,300,000	12,018,000
1001	சம்பளமும் கூலியும் வடீயல் தா வேதனை Salaries and Wages	4,406,671	6,400,000	7,567,000
1002	மேலதிக நேர, விடுமுறைக் கொடுப்பனவுகள் அகிலால் தா திவாது தீக வடீயல் Overtime and Holiday Payments	256,698	300,000	500,000
1003	ஏனைய படிக்கள் வேதனை தீக Other Allowances	5,848,746	5,600,000	3,951,000
11	பிரயாணச் செலவு தாண்டை பிடீமீ Travelling Expenses	49,680	200,000	130,000
1101	உள்நாட்டு பிரயாணம் தாண்டை பிடீமீ - டேசீக Travelling - Domestic	49,680	200,000	130,000
12	வழங்கல்கள் பரிபலி Supplies	591,105	637,000	682,000
1201	காகிதாதிகளும் அலுவலக தே.பொருட்களும் பரிபலி துல தா காசீகலீக அபகாண்டை Stationery and Office Requisites	392,261	400,000	350,000
1202	எரிபொருளும் உராய்வு நீக்கிகளும் ஓண்டை தா பரிபலி வேல் Fuel and Lubricants	138,774	180,000	290,000
1203	தீருடையும் உணவும் ஓண்டை பாக தா கிரீ அடீமீ Diets and Uniforms	12,000	12,000	12,000
1205	ஏனையவை வேதனை Others	31,840	30,000	15,000
1206	இயந்திர, இலத்திரனியல் பொருட்கள் பரிபலி தா பரிபலி துலகல் Mechanical and Electrical Goods	16,230	15,000	15,000
13	பராமரிப்பு செலவினங்கள் பரிபலி பிடீமீ Maintenance Expenditure	295,263	345,000	360,000
1301	வாகனங்கள் பாகன Vehicles	152,279	200,000	150,000
1302	பொறித்தொகுதி, இயந்திரங்கள் மற்றும் உபகரணங்கள் பரிபலி தா பரிபலி துலகல் Plant, Machinery and Equipment	69,905	70,000	50,000
1303	கட்டிடங்கள் மற்றும் கட்டமைப்புகள் பரிபலி தா பரிபலி துலகல் Buildings & Structures	49,075	20,000	30,000

குறியீடு கode	பிரிவு / விடயத்தலைப்பு காண்பிய / விய திசு Category / Object Title	2016 உண்மை கணக்க Actual	2017 மதிப்பீடு අයුතමේතුව Estimate	2018 மதிப்பீடு අයුතමේතුව Estimate
1304	ஏனையவை වෙනත් Others	24,004	55,000	130,000
14	ஒப்பந்த சேவைகள் විවිධම ව්‍යාපෘති සේවා Contractual Services	1,580,298	1,998,000	2,214,000
1402	தயாலும் தொலைத்தொடர்பும் තැපෑල තාක්ෂණ හා විදුලි සංදේශ සේවා Postal and Communication	186,466	240,000	350,000
1403	மின்சாரமும் நீரும் විදුලිය හා ජලය Electricity and Water	202,503	276,000	280,000
1404	வாடகை, கூலிக்கட்டணம் மற்றும் உள்ளூர் வரிகள் බැඳි තුලි හා පළාත් පාලන ආයතනවලට වෙනම ලබන වටිනම් සහ බදු Rents, Rates and Local Taxes	444,000	444,000	444,000
1409	ஏனையவை වෙනත් Others	747,329	1,038,000	1,140,000
15	மாற்றல்கள் මාරු කිරීම් හා ප්‍රදාන Transfers and Grants	191,185	231,000	250,000
1506	அரசு ஊழியர்களுக்கான சொத்து கடன் வட்டி ජාත්‍ය සේවකයන්ගේ දේපල ණය පොලිය Property Loan interest to Public Servants	191,185	231,000	250,000
17	மானியங்கள் மற்றும் ஏனைய மீ.வ.செலவுகள் සහකාරයා හා අනෙකුත් පුනරාවර්තන වියදම් Subsidies and Other Recurrent Expenses	281,469	389,000	364,000
1702	எதிர்பாராத சேவைகள் අනපේක්ෂිත සේවා Contingency Services	6,975	20,000	10,000
1703	ஏனையவை වෙනත් Others	274,494	369,000	354,000
2	சி.பி.ஐ - பிரமாண அடிப்படையிலான கொடை සී.பී.සී - උපමත පාදක ප්‍රදාන CBG - Criteria Based Grant	1,998,100	1,000,000	600,000
21	மூல. சொத்துகளின் கொள்வனவு ඉලදන වත්කම් අත්පත් කරගැනීම Acquisition of Capital Assets	1,998,100	1,000,000	600,000
2102	தளபடமும், அலுவலக உபகரணங்களும் බෑනු හා කාර්යාලීය උපකරණ Furniture and Office Equipment	1,479,231	1,000,000	600,000
2103	பொறித்தொகுதி, இயந்திரங்கள் மற்றும் உபகரணங்கள் පන්තූ හා සන්තූපකරණ Plant, Machinery and Equipment	518,869	0	0
	மொத்த செலவினம் මුළු වැයකුම Total Expenditure	15,499,215	17,100,000	16,618,000

மாகாண மோட்டார் போக்குவரத்து திணைக்களம்

பணிக்கூற்று

பாதுகாப்புடைய உறுதியான வீதிப்போக்குவரத்து சேவையை பயணிகளுக்கும், பொருட்களுக்கும் வழங்குவதும் போக்குவரத்தில் ஈடுபடும் வாகனங்களின் சரியான பாவனைகளை உறுதி செய்தலும்.

பிரதான தொழிற்பாடுகள்

- போக்குவரத்து வீதி சட்டங்கள், நிபந்தனைகள் உடனும் மற்றும் சம்பந்தப்பட்ட சட்டங்களை வழங்கலும், பொது அறிவித்தல் செய்தல்
- போக்குவரத்து வாகனங்களுக்காக அச்சிடப்பட்ட வருமான உரிம இதழ்களை மாவட்டத்தில் உள்ள பிரதேச செயலகங்களின் ஊடாக விநியோகித்தல்.
- போக்குவரத்து வாகனங்களுக்கு உத்தரவாதமளிப்பதும் பதிவு செய்தலும்.
- பொருத்தமான வாகன திருத்துமிடங்களை தெரிவு செய்து தகுதிச்சான்றிதழ்களை பேருந்துகளுக்கும் லொறிகளுக்கும் வழங்க நடவடிக்கை எடுத்தல்.
- வாகனங்கள் வீதிகளில் செல்வதற்கான நிலைப்பாட்டிற்கு உத்தரவாதமளித்தல்.
- உபயோகிக்க முடியாத வாகனங்களினதும் அறிவிப்பை ஏற்றுக்கொள்ளல்.
- வாகனங்களுக்கு வருமான அனுமதிச்சீட்டு கொடுப்பதன் மூலம் வருமானம் பெறுதல்.
- வாகன சாரதிகளுக்கு உரிய வினைத்திறன் காண் தடைப்பரீட்சைக்கான ஒழுங்குகளை மேற்கொள்ளல்.
- வட மாகாணசபையின் வாகனங்கள் பற்றிய தரவுத்தளம் பேணல்.

பலாண்மையின் ௧௦ பிரதான நோக்கங்கள்

கோவை

கோவை சபை பொருள்நிலையம் தற்போது கையகம் இல்லாத 10 நிதிகள் மீது உடனடி நடவடிக்கை மேற்கொண்டு கொடுக்க உத்தரவுகளை எடுக்கவேண்டும்.

பிரதான நோக்கங்கள்

- வாகன சபை மீது கையகம் இல்லாத 10 நிதிகள் மீது உடனடி நடவடிக்கை மேற்கொண்டு கொடுக்க உத்தரவுகளை எடுக்கவேண்டும்.
- தற்போது கையகம் இல்லாத 10 நிதிகள் மீது உடனடி நடவடிக்கை மேற்கொண்டு கொடுக்க உத்தரவுகளை எடுக்கவேண்டும்.
- வாகன சபை மீது கையகம் இல்லாத 10 நிதிகள் மீது உடனடி நடவடிக்கை மேற்கொண்டு கொடுக்க உத்தரவுகளை எடுக்கவேண்டும்.
- வாகன சபை மீது கையகம் இல்லாத 10 நிதிகள் மீது உடனடி நடவடிக்கை மேற்கொண்டு கொடுக்க உத்தரவுகளை எடுக்கவேண்டும்.
- வாகன சபை மீது கையகம் இல்லாத 10 நிதிகள் மீது உடனடி நடவடிக்கை மேற்கொண்டு கொடுக்க உத்தரவுகளை எடுக்கவேண்டும்.
- வாகன சபை மீது கையகம் இல்லாத 10 நிதிகள் மீது உடனடி நடவடிக்கை மேற்கொண்டு கொடுக்க உத்தரவுகளை எடுக்கவேண்டும்.
- வாகன சபை மீது கையகம் இல்லாத 10 நிதிகள் மீது உடனடி நடவடிக்கை மேற்கொண்டு கொடுக்க உத்தரவுகளை எடுக்கவேண்டும்.
- வாகன சபை மீது கையகம் இல்லாத 10 நிதிகள் மீது உடனடி நடவடிக்கை மேற்கொண்டு கொடுக்க உத்தரவுகளை எடுக்கவேண்டும்.
- வாகன சபை மீது கையகம் இல்லாத 10 நிதிகள் மீது உடனடி நடவடிக்கை மேற்கொண்டு கொடுக்க உத்தரவுகளை எடுக்கவேண்டும்.

Provincial Department of Motor Traffic

Mission

Providing of safe and secured road transport for both passengers and goods and ensure right usage of vehicles

Key Functions

- Issuing instructions with Motor Traffic Acts and other connected regulations.
- Giving public notification with regard to the legal requirements.
- Get revenue license leafs printed for Motor vehicles and distribute among the district and divisions.
- Registration of reputed garages to issue fitness certificates to buses and Lorries.
- Ensure fitness of vehicles and Road worthiness.
- Accept Notice of non use of vehicles.
- Generate revenue by issuing revenue licensee to vehicles.
- Making arrangement to conduct efficiency bar examination for drivers.

தலைப்பு
கீழ்க்க
Head

426

மாகாண மோட்டார் போக்குவரத்துத் திணைக்களம்
පළාත් මෝටර් රථ ප්‍රවාහන දෙපාර්තමේන්තුව
Provincial Department of Motor Traffic

விடயக்குறியீடு ரீதியாக செலவினங்களின் தொகுப்பு வகை விவரம் அழை விவரம் சார்பாக

Summary of Expenditure by Object Code

ரூபா. ரூ. Rs.

குறியீடு கொடை Code	பிரிவு / விடயத்தலைப்பு காணியம் / வகை விவரம் Category / Object Title	2016 உண்மை சமரம் Actual	2017 மதிப்பீடு அளவுமதிப்பீடு Estimate	2018 மதிப்பீடு அளவுமதிப்பீடு Estimate
1	தொகுதிக் கொடை காணியம் Block Grant	40,888,668	43,500,000	43,152,000
10	ஆளுக்குரிய வேதனாதிகள் புத்தகம் பரிசீலி Personal Emoluments	21,416,604	22,500,000	25,152,000
1001	சம்பளமும் கூலியும் வழிவகை Salaries and Wages	10,510,308	14,000,000	18,021,000
1002	மேலதிக நேர, விடுமுறைக் கொடுப்பனவுகள் அதிகம் அல்லது டிவையு Overtime and Holiday Payments	581,799	600,000	600,000
1003	ஏனைய புகள் பிறுமதி Other Allowances	10,324,497	7,900,000	6,531,000
11	பிரயாணச் செலவு வகை விவரம் Travelling Expenses	84,569	80,000	150,000
1101	உள்நாட்டு பிரயாணம் வகை விவரம் - தேசிய Travelling - Domestic	84,569	80,000	150,000
12	வழங்கல்கள் பொருள் Supplies	639,006	623,000	669,000
1201	காணியங்களும் அலுவலக தே.பொருள்களும் பொருள் அல்லது அலுவலக தே.பொருள்களும் Stationery and Office Requisites	349,969	300,000	350,000
1202	எரிபொருளும் உராய்வு நீர்ச்செய்யும் Fuel and Lubricants	273,234	300,000	300,000
1203	சீருடைபும் உணவும் புகள் அல்லது உடை Diets and Uniforms	4,000	8,000	4,000
1206	இயந்திர, இலத்திரனியல் பொருள்கள் மெக்கானிகல் அல்லது மின்னியல் பொருள்கள் Mechanical and Electrical Goods	11,803	15,000	15,000
13	பராமரிப்பு செலவினங்கள் பராமரிப்பு Maintenance Expenditure	16,350,016	17,372,000	13,675,000
1301	வாகனங்கள் புகள் Vehicles	16,180,635	17,205,000	13,500,000
1302	பொறித்தொகுதி, இயந்திரங்கள் மற்றும் உபகரணங்கள் புகள் அல்லது மின்னியல் பொருள்கள் Plant, Machinery and Equipment	149,451	150,000	150,000
1303	கட்டிடங்கள் மற்றும் கட்டமைப்புகள் புகள் அல்லது மின்னியல் பொருள்கள் Buildings & Structures	19,930	17,000	25,000
14	ஒப்பந்த சேவைகள் புகள் அல்லது மின்னியல் பொருள்கள் Contractual Services	1,361,354	1,645,000	1,680,000
1402	தபாலும் தொலைத்தொடர்பும் புகள் அல்லது மின்னியல் பொருள்கள் Postal and Communication	119,156	150,000	180,000
1403	மின்சாரமும் நீரும் புகள் அல்லது மின்னியல் பொருள்கள் Electricity and Water	109,516	135,000	140,000
1404	வாடகை, கூலிக்கட்டணம் மற்றும் உள்ளூர் வரிகள் புகள் அல்லது மின்னியல் பொருள்கள் Rents, Rates and Local Taxes	330,000	360,000	360,000
1409	ஏனையவை புகள் அல்லது மின்னியல் பொருள்கள் Others	802,682	1,000,000	1,000,000
15	மாற்றல்கள் புகள் அல்லது மின்னியல் பொருள்கள் Transfers and Grants	237,315	280,000	330,000

குறியீடு கode	பிரிவு / விடயத்தலைப்பு காணொலி / வரலட்சணம் Category / Object Title	2016 உண்மை கணக்கு Actual	2017 மதிப்பீடு ඇස්තමේන්තුව Estimate	2018 மதிப்பீடு ඇස්තමේන්තුව Estimate
1506	அரசு ஊழியர்களுக்கான சொத்து கடன் வட்டி சேவைகளின் கீழ் Property Loan interest to Public Servants	237,315	280,000	330,000
17	மானியங்கள் மற்றும் ஏனைய மீ.வ.செலவுகள் கலந்துரை அல்லது மீளும் செலவுகள் Subsidies and Other Recurrent Expenses	799,804	1,000,000	1,496,000
1703	ஏனையவை Others	799,804	1,000,000	1,496,000
2	சி.பி.ஐ - பிரமாண அடிப்படையிலான கொடை கி.கி.ஐ - அடிப்படையிலான கொடை CBG - Criteria Based Grant	1,952,456	1,000,000	2,500,000
20	மூல. சொத்துகளின் புனர்நிர்மாணம் விரிவாக்கமும் மீளமைவு அல்லது மீளமைவுகள் Reha. & Imp. of Capital Assets	754,204	350,000	140,000
2002	பொறித்தொகுதி, இயந்திரங்கள் மற்றும் உபகரணங்கள் Plant, Machinery and Equipment	397,433	200,000	50,000
2003	வாகனங்கள் Vehicles	256,771	100,000	90,000
2004	உட்கட்டமைப்பு Infrastructure	100,000	50,000	0
21	மூல. சொத்துகளின் கொள்வனவு மீளமைவு அல்லது மீளமைவுகள் Acquisition of Capital Assets	1,198,252	650,000	2,360,000
2102	தளபடமும், அலுவலக உபகரணங்களும் தரக காகிதம் மற்றும் காகிதப் பட்டிகள் Furniture and Office Equipment	1,198,252	650,000	2,360,000
மொத்த செலவினம்		42,841,124	44,500,000	45,652,000

**தலைப்புக்கள் ரீதியாக பதவியினர் தொகுப்பு கீழ்க்கண்ட அனுமதிக்கப்பட்ட
Summary of Cadre by Head**

இல நா. NO	சேவை மட்டம் சேவை அளவு Service Level	அனுமதிக்கப்பட்ட அனுமதி Approved	2017 மதிப்பீடு ඇස්තමේන්තුව Estimate	2018 மதிப்பீடு ඇස්තමේන්තුව Estimate
4	சிரேஷ்ட மட்டம் Senior Level	1	1	1
3	மூன்றாம் மட்டம் Tertiary Level	1	1	1
2	இரண்டாம் மட்டம் Secondary Level	42	46	49
1	ஆரம்ப மட்டம் Primary Level	3	2	4
மொத்தம்		47	50	55

**நிதி மூலங்கள் ரீதியாக செலவினங்களின் தொகுப்பு மூலம் உட்கட்டமைப்பு அனுமதிக்கப்பட்ட
Summary of Expenditure by Source of Finance**

ரூபா. ரூ. Rs.

குறியீடு கode	பிரிவு / விடயத்தலைப்பு காணொலி / வரலட்சணம் Category / Object Title	2016 உண்மை கணக்கு Actual	2017 மதிப்பீடு ඇස්තමේන්තුව Estimate	2018 மதிப்பீடு ඇස්තමේன்තුව Estimate
1	தொகுதிக் கொடை Block Grant	40,888,668	43,500,000	43,152,000
2	சி.பி.ஐ - பிரமாண அடிப்படையிலான கொடை கி.கி.ஐ - அடிப்படையிலான கொடை CBG - Criteria Based Grant	1,952,456	1,000,000	2,500,000
மொத்த செலவினம்		42,841,124	44,500,000	45,652,000

விடயக்குறியீடு ரீதியாக செலவினங்களின் தொகுப்பு வகை வகை அனுல வியடி சாராடய

Summary of Expenditure by Category

ரூபா. ரூ. Rs.

குறியீடு காணை Code	பிரிவு / விடயத்தலைப்பு காணை / வகை Category / Object Title	2016 உண்மை கறகய Actual	2017 மதிப்பு அடிக்கலிதல Estimate	2018 மதிப்பு அடிக்கலிதல Estimate
1	தொகுதிக்க கொடை காலுதிக்க குடல Block Grant	40,888,668	43,500,000	43,152,000
10	ஆளுக்குரிய வேதனாதிகள் புடிக்கல பகிதகி Personal Emoluments	21,416,604	22,500,000	25,152,000
11	பிரயாணச் செலவு கலன வியடி Travelling Expenses	84,569	80,000	150,000
12	வழங்கல்கள் புடிக்கல Supplies	639,006	623,000	669,000
13	பராமரிப்பு செலவினங்கள் கலன வியடி Maintenance Expenditure	16,350,016	17,372,000	13,675,000
14	ஒப்புந்த சேவைகள் கிடுகல கல யலல Contractual Services	1,361,354	1,645,000	1,680,000
15	மாற்றல்கள் ஆரூ கிடுகல கல பூடல Transfers and Grants	237,315	280,000	330,000
17	மானியங்கள் மற்றும் ஏனைய மீ.வ.செலவுகள் கலலகலகல கல அலலகல பூகலகலகல வியடி Subsidies and Other Recurrent Expenses	799,804	1,000,000	1,496,000
2	சி.பி.ஹி - பிரமாண அடிப்படையிலான கொடை கிடுகல - குபலகல பூடல CBG - Criteria Based Grant	1,952,456	1,000,000	2,500,000
20	மூல. சொத்துகளின் புனரிநிர்மாணமும் விரிவாக்கமும் ஊலகல பகலகல பூகலகலகல கல பூகல கிடுகல Reha. & Imp. of Capital Assets	754,204	350,000	140,000
21	மூல. சொத்துகளின் கொள்வனவு ஊலகல பகலகல அலகல கலகல Acquisition of Capital Assets	1,198,252	650,000	2,360,000
	மொத்த செலவினம் ஊல கலகல Total Expenditure	42,841,124	44,500,000	45,652,000

தலைப்பு கீழ்க Head	426	மாகாண மோட்டார் போக்குவரத்துத் திணைக்களம் பலான் டைரக்டர் சப் ப்ரொவைன டெபார்ட்மென்டுவ Provincial Department of Motor Traffic
நிகழ்ச்சித்திட்டம் புறியுயர்வு Programme	10	வரி மற்றும் தீர்வைகள் மீதான நிர்வாகம் வடிகாசல் அலுவலக நிர்வாகம் Tax & Duty Administration
கருத்திட்டம் புறியுயர்வு Project	02	பொது நிர்வாகமும் நிதியும் பொது நிர்வாகம் மற்றும் நிதி General Administration & Finance

விடயக்குறியீடு ரீதியாக செலவினங்களின் தொகுப்பு வியக்கிய அனுபவ விவரம்
Summary of Expenditure by Object Code

ரூபா. ரூ. Rs.

குறியீடு கொடுப்பு Code	பிரிவு / விடயத்தலைப்பு கொடுப்பு / வியக்கிய Category / Object Title	2016 உண்மை வரம்பு Actual	2017 மதிப்பீடு அனுபவமேற்ற Estimate	2018 மதிப்பீடு அனுபவமேற்ற Estimate
1	தொகுதிக் கொடை பகுதிப் ப்ரொவைன Block Grant	40,888,668	43,500,000	43,152,000
10	ஆளுக்குரிய வேதனாதிகள் புறியுயர்வு Personal Emoluments	21,416,604	22,500,000	25,152,000
1001	சம்பளமும் கூலியும் புறியுயர்வு Salaries and Wages	10,510,308	14,000,000	18,021,000
1002	மேலதிக நேர, விடுமுறைக் கொடுப்பனவுகள் அதிகம் அல்லது ஓய்வூதிய Overtime and Holiday Payments	581,799	600,000	600,000
1003	ஏனைய படிக்கல்கள் புறியுயர்வு Other Allowances	10,324,497	7,900,000	6,531,000
11	பிரயாணச் செலவு அனுபவ விவரம் Travelling Expenses	84,569	80,000	150,000
1101	உள்நாட்டு பிரயாணம் அனுபவ விவரம் - தேசிய Travelling - Domestic	84,569	80,000	150,000
12	வழங்கல்கள் புறியுயர்வு Supplies	639,006	623,000	669,000
1201	காகிதாதிகளும் அலுவலக தே.பொருட்களும் புறியுயர்வு அல்லது அலுவலக தே.பொருட்களும் Stationery and Office Requisites	349,969	300,000	350,000
1202	எரிபொருளும் உராய்வு நகல்களும் புறியுயர்வு அல்லது எரிபொருள் Fuel and Lubricants	273,234	300,000	300,000
1203	சீருடையும் உணவும் புறியுயர்வு அல்லது சீருடை Diets and Uniforms	4,000	8,000	4,000
1206	இயந்திர, இலத்திரனியல் பொருட்கள் புறியுயர்வு அல்லது இயந்திர Mechanical and Electrical Goods	11,803	15,000	15,000
13	பராமரிப்பு செலவினங்கள் அனுபவ விவரம் Maintenance Expenditure	16,350,016	17,372,000	13,675,000
1301	வாகனங்கள் புறியுயர்வு Vehicles	16,180,635	17,205,000	13,500,000
1302	பொறித்தொகுதி, இயந்திரங்கள் மற்றும் உபகரணங்கள் புறியுயர்வு அல்லது பொறித்தொகுதி Plant, Machinery and Equipment	149,451	150,000	150,000
1303	கட்டிடங்கள் மற்றும் கட்டமைப்புகள் புறியுயர்வு அல்லது கட்டிடங்கள் Buildings & Structures	19,930	17,000	25,000
14	ஒப்பந்த சேவைகள் அனுபவ விவரம் Contractual Services	1,361,354	1,645,000	1,680,000

குறியீடு கode	பிரிவு / விடயத்தலைப்பு காண்பிய / விய திய Category / Object Title	2016 உண்மை கணம் Actual	2017 மதிப்பு අයතමේතුව Estimate	2018 மதிப்பு අයතමේතුව Estimate
1402	தபாலும் தொலைத்தொடர்பும் நுழைவு இயக்குக கிடின கிடின கிடின Postal and Communication	119,156	150,000	180,000
1403	மின்சாரமும் நீரும் கிடின கிடின Electricity and Water	109,516	135,000	140,000
1404	வாடகை, கலிக்கட்டணம் மற்றும் உள்ளூர் வரிகள் கிடின கிடின கிடின கிடின கிடின Rents, Rates and Local Taxes	330,000	360,000	360,000
1409	ஏனையவை Others	802,682	1,000,000	1,000,000
15	மாற்றல்கள் கிடின கிடின Transfers and Grants	237,315	280,000	330,000
1506	அரசு ஊழியர்களுக்கான சொத்து கடன் வட்டி கிடின கிடின கிடின கிடின Property Loan interest to Public Servants	237,315	280,000	330,000
17	மானியங்கள் மற்றும் ஏனைய மீ.வ.செலவுகள் கிடின கிடின கிடின கிடின கிடின Subsidies and Other Recurrent Expenses	799,804	1,000,000	1,496,000
1703	ஏனையவை Others	799,804	1,000,000	1,496,000
2	சி.பி.ஐ - பிரமாண அடிப்படையிலான கொடை கிடின கிடின கிடின கிடின CBG - Criteria Based Grant	1,952,456	1,000,000	2,500,000
20	மூல. சொத்துகளின் புனர்தீர்மானமும் விரிவாக்கமும் கிடின கிடின கிடின கிடின கிடின Reha. & Imp. of Capital Assets	754,204	350,000	140,000
2002	பொறித்தொகுதி, இயந்திரங்கள் மற்றும் உபகரணங்கள் கிடின கிடின கிடின கிடின Plant, Machinery and Equipment	397,433	200,000	50,000
2003	வாகனங்கள் Vehicles	256,771	100,000	90,000
2004	உட்கட்டமைப்பு கிடின கிடின கிடின Infrastructure	100,000	50,000	0
21	மூல. சொத்துகளின் கொள்வனவு கிடின கிடின கிடின கிடின Acquisition of Capital Assets	1,198,252	650,000	2,360,000
2102	தளபாடமும், அலுவலக உபகரணங்களும் கிடின கிடின கிடின கிடின Furniture and Office Equipment	1,198,252	650,000	2,360,000
	மொத்த செலவினம் கிடின கிடின கிடின Total Expenditure	42,841,124	44,500,000	45,652,000

**பொருளாதார உட்கட்டமைப்பு
அரசீக யதிகல பதலுதலு
Economic Infrastructure**

Provincial Department of Buildings

Mission

To construct, reconstruct, renovate and maintain buildings to the satisfaction of the State organizations in the Northern Province.

Key Functions

- Implementation of Policy decisions, control & Co-ordinate the Programme of Works assigned to the Department by the Ministries and other Departments of the Northern Provincial Council and the Central Government.
- Implementation, Planning, Designing, Estimating, Construction, Maintenance and Providing Consultancy Services.
- Formulation of Building Construction Programmes for the Public Sector.
- Securing building materials for the construction Industry.
- Promoting research in problems connected with building construction.
- Testing materials and quality of works.
- Organizing appropriate training programs for technical and other staff.
- Developing and maintaining data base for movable and immovable assets, personal data, development programs etc.
- Progress monitoring and control.
- Developing contract systems and procedures.

தலைப்பு
கீழ்க
Head

430

மாகாண கட்டடங்கள் திணைக்களம்
பலான் யோவிகுடில் டேபார்ட்மென்டு
Provincial Department of Buildings

விடயக்குறியீடு ரீதியாக செலவினங்களின் தொகுப்பு வரலாற்று வகை அடிப்படையில் சார்பு

Summary of Expenditure by Object Code

ரூபா. ரூ. Rs.

குறியீடு கொடு Code	பிரிவு / விடயத்தலைப்பு காணியம் / வரலாற்று வகை Category / Object Title	2016 உண்மை கொடு Actual	2017 மதிப்பீடு அதிகமாக Estimate	2018 மதிப்பீடு அதிகமாக Estimate
1	தொகுதிக் கொடை பகுதிக்கு Block Grant	117,112,788	117,000,000	132,310,000
10	ஆளுக்கூரிய வேதனாதிகள் புத்தக பரிசீலனை Personal Emoluments	94,927,475	97,000,000	108,310,000
1001	சம்பளமும் கூலியும் வசூல் கா வேதன Salaries and Wages	45,150,680	51,000,000	65,557,480
1002	மேலதிக நேர, விடுமுறைக் கொடுப்பனவுகள் அதிகமாக கா விடுமுறை வசூல் Overtime and Holiday Payments	999,800	1,000,000	1,200,000
1003	ஏனைய படிக்க வேதன Other Allowances	48,776,995	45,000,000	41,552,520
11	பிரயாணச் செலவு அதிகமாக Travelling Expenses	1,099,232	797,000	798,000
1101	உள்ளூர்து பிரயாணம் அதிகமாக - டேயு Travelling - Domestic	1,099,232	797,000	798,000
12	வழங்கல்கள் பொருள் Supplies	4,645,110	3,200,000	3,200,000
1201	காகிதாதிகளும் அலுவலக தே.பொருட்களும் பொருள் கா காணியம் தே.பொருட்களும் Stationery and Office Requisites	2,472,474	1,200,000	1,000,000
1202	எரிபொருளும் உராய்வு நகல்களும் ஊதக கா பூயி தே. Fuel and Lubricants	1,847,879	1,500,000	1,500,000
1203	சீருடையும் உணவும் பாசர் பா கா கிள தே. Diets and Uniforms	44,000	50,000	50,000
1205	ஏனையவை வேதன Others	131,582	150,000	150,000
1206	இயந்திர, இலத்திரனியல் பொருட்கள் யந்திரவகை கா தே.பொருட்கள் Mechanical and Electrical Goods	149,175	300,000	500,000
13	பராமரிப்பு செலவினங்கள் அதிகமாக Maintenance Expenditure	4,239,071	3,650,000	3,700,000
1301	வாகனங்கள் பாசை Vehicles	1,998,410	1,000,000	1,000,000
1302	பொறித்தொகுதி, இயந்திரங்கள் மற்றும் உபகரணங்கள் யந்திர கா யந்திரவகை Plant, Machinery and Equipment	599,832	1,000,000	1,000,000
1303	கட்டடங்கள் மற்றும் கட்டமைப்புகள் யோவிகுடில் கா தே.பொருட்கள் Buildings & Structures	1,492,429	1,500,000	1,500,000
1304	ஏனையவை வேதன Others	148,400	150,000	200,000
14	ஒப்பந்த சேவைகள் யந்திரவகை கா தே.பொருட்கள் Contractual Services	7,871,531	9,652,000	13,551,000
1401	போக்குவரத்து பாசை Transport	920	1,000	1,000
1402	தபாலும் தொலைத்தொடர்பும் பாசை கா தே.பொருட்கள் Postal and Communication	1,056,404	1,200,000	1,230,000
1403	மின்சாரமும் நீரும் பாசை கா தே.பொருட்கள் Electricity and Water	1,306,042	1,200,000	1,300,000
1404	வாடகை, கூலிக்கட்டணம் மற்றும் உள்ளூர் வரிகள் பாசை கா தே.பொருட்கள் Rents, Rates and Local Taxes	861,109	250,000	250,000

குறியீடு காண்க Code	பிரிவு / விடயத்தலைப்பு காண்க / வரலாறு Category / Object Title	2016 உண்மை பணம் Actual	2017 மதிப்பீடு அளவீதமற்ற Estimate	2018 மதிப்பீடு அளவீதமற்ற Estimate
1406	குத்தகை வட்டி கட்டி Interest on Leasing	0	1,000	1,000
1408	தொழிற்பாட்டு குத்தகையின் கீழ் வாகனக் கொள்வனவுக்காக வாடகை சேவைகளை கட்டி வரலாறு கீழ் வாகன சேவைகளை கட்டி வரலாறு Lease Rental for Vehicles procured under Operational Leasing	0	3,000,000	6,769,000
1409	ஏனையவை Others	4,647,056	4,000,000	4,000,000
15	மாற்றல்கள் கொடுக்கல் அல்லது பெறல் Transfers and Grants	375,640	450,000	400,000
1506	அரசு ஊழியர்களுக்கான சொத்து கடன் வட்டி பொது சேவையினால் கட்டப்படும் வட்டி Property Loan interest to Public Servants	375,640	450,000	400,000
17	மானியங்கள் மற்றும் ஏனைய மீ.வ.செலவுகள் சுருக்கமாக அல்லது மீளும் செலவுகள் Subsidies and Other Recurrent Expenses	3,954,729	2,251,000	2,351,000
1701	இழப்புகளும் பதிவுரித்தலும் சுய அல்லது கட்டிடம் Losses and Write-Off	0	1,000	1,000
1703	ஏனையவை Others	3,954,729	2,250,000	2,350,000
2	சி.பி.ஐ - பிரமாண அடிப்படையிலான கொடை சி.பி.ஐ - அடிப்படையிலான கொடை CBG - Criteria Based Grant	10,284,901	2,000,000	19,500,000
20	மூல. சொத்துகளின் புனர்தீர்மானமும் விரிவாக்கமும் மூல. சொத்துகளின் புனர்தீர்மானமும் விரிவாக்கமும் Reha. & Imp. of Capital Assets	8,865,891	1,500,000	2,500,000
2001	கட்டிடங்கள் மற்றும் கட்டமைப்புகள் கட்டிடங்கள் மற்றும் கட்டமைப்புகள் Buildings and Structures	6,375,375	1,000,000	500,000
2003	வாகனங்கள் Vehicles	2,490,516	500,000	2,000,000
21	மூல. சொத்துகளின் கொள்வனவு மூல. சொத்துகளின் கொள்வனவு Acquisition of Capital Assets	1,212,520	500,000	17,000,000
2102	தளபாடமும், அலுவலக உபகரணங்களும் தளபாடமும், அலுவலக உபகரணங்களும் Furniture and Office Equipment	1,000,000	500,000	2,000,000
2103	பொறித்தொகுதி, இயந்திரங்கள் மற்றும் உபகரணங்கள் பொறித்தொகுதி, இயந்திரங்கள் மற்றும் உபகரணங்கள் Plant, Machinery and Equipment	212,520	0	0
2104	கட்டிடங்கள் மற்றும் கட்டமைப்புகள் கட்டிடங்கள் மற்றும் கட்டமைப்புகள் Buildings and Structures	0	0	15,000,000
24	திறன் உருவாக்கம் திறன் உருவாக்கம் Capacity Building	206,490	0	0
2401	பயிற்சியும் திறன் அபிவிருத்தியும் பயிற்சியும் திறன் அபிவிருத்தியும் Training and Capacity Building	206,490	0	0
மொத்த செலவினம்		127,397,689	119,000,000	151,810,000

தலைப்புக்கள் ரீதியாக பதவியினர் தொகுப்பு கீழ்க்கண்ட அளவீதம் காட்டும் அளவீதம் காட்டும்

Summary of Cadre by Head

இல எண் NO	சேவை மட்டம் சேவை மட்டம் Service Level	அனுமதிக்கப்பட்ட அனுமதிக்கப்பட்ட Approved	2017 மதிப்பீடு அளவீதமற்ற Estimate	2018 மதிப்பீடு அளவீதமற்ற Estimate
4	சிரேஷ்ட மட்டம் சேவை மட்டம் Senior Level	22	20	21
3	மூன்றாம் மட்டம் சேவை மட்டம் Tertiary Level	16	6	7
2	இரண்டாம் மட்டம் சேவை மட்டம் Secondary Level	110	125	140
1	ஆரம்ப மட்டம் சேவை மட்டம் Primary Level	44	39	36
மொத்தம்		192	190	204

நிதி மூலங்கள் ரீதியாக செலவினங்களின் தொகுப்பு உலக உலாளு அனுபவ விடயம் சார்பாக

Summary of Expenditure by Source of Finance

ரூபா. ரூ. Rs.

குறியீடு கode	பிரிவு / விடயத்தலைப்பு காண்பிய / வடய விடய Category / Object Title	2016 உண்மை கணகை Actual	2017 மதிப்பீடு அடயதமேனது Estimate	2018 மதிப்பீடு அடயதமேனது Estimate
1	தொகுதிக் கொடை காண்பிக குடக Block Grant	117,112,788	117,000,000	132,310,000
2	கி.பி.ஐ - பிரமாண அடிப்படையிலான கொடை கி.பி.ஐ - குடதக குடக CBG - Criteria Based Grant	10,284,901	2,000,000	19,500,000
மொத்த செலவினம் உட பகது Total Expenditure		127,397,689	119,000,000	151,810,000

விடயக்குறியீடு ரீதியாக செலவினங்களின் தொகுப்பு வடய விடய அனுபவ விடயம் சார்பாக

Summary of Expenditure by Category

ரூபா. ரூ. Rs.

குறியீடு கode	பிரிவு / விடயத்தலைப்பு காண்பிய / வடய விடய Category / Object Title	2016 உண்மை கணகை Actual	2017 மதிப்பீடு அடயதமேனது Estimate	2018 மதிப்பீடு அடயதமேனது Estimate
1	தொகுதிக் கொடை காண்பிக குடக Block Grant	117,112,788	117,000,000	132,310,000
10	ஆளுக்குரிய வேதனாதிகள் குடக அகிதிக் Personal Emoluments	94,927,475	97,000,000	108,310,000
11	பிரயாணச் செலவு கண விடயம் Travelling Expenses	1,099,232	797,000	798,000
12	வழங்கல்கள் கடயக Supplies	4,645,110	3,200,000	3,200,000
13	பராமரிப்பு செலவினங்கள் கடயக விடயம் Maintenance Expenditure	4,239,071	3,650,000	3,700,000
14	ஒப்பந்த சேவைகள் கி.பி.ஐ கண விடயம் Contractual Services	7,871,531	9,652,000	13,551,000
15	மாற்றல்கள் அடய கி.பி.ஐ கண விடயம் Transfers and Grants	375,640	450,000	400,000
17	மாளியங்கள் மற்றும் ஏனைய மீ.வ.செலவுகள் கணகை அடய கி.பி.ஐ கண விடயம் Subsidies and Other Recurrent Expenses	3,954,729	2,251,000	2,351,000
2	கி.பி.ஐ - பிரமாண அடிப்படையிலான கொடை கி.பி.ஐ - குடதக குடக CBG - Criteria Based Grant	10,284,901	2,000,000	19,500,000
20	மூல. சொத்துகளின் புனரிருமாணமும் விரிவாக்கமும் குடக கண விடயம் குடக அடய கி.பி.ஐ Reha. & Imp. of Capital Assets	8,865,891	1,500,000	2,500,000
21	மூல. சொத்துகளின் கொள்வனவு குடக கண விடயம் கண விடயம் Acquisition of Capital Assets	1,212,520	500,000	17,000,000
24	திறன் உருவாக்கம் கடயக குடக Capacity Building	206,490	0	0
மொத்த செலவினம் உட பகது Total Expenditure		127,397,689	119,000,000	151,810,000

தலைப்பு கீழ்க்க Head	430	மாகாண கட்டடங்கள் திணைக்களம் பலாந் தோலகைகிளி டேபார்ட்மென்டில் Provincial Department of Buildings
நிகழ்ச்சித்திட்டம் வகைப்பாடு Programme	15	புனர்வாழ்வும் புனருத்தாரணமும் புனருத்தாரணம் Rehabilitation & Reconstruction
கருத்திட்டம் பாசனம் Project	04	நிரமாணம் ஓடிக்கிடு Construction

**விடயக்குறியீடு ரீதியாக செலவினங்களின் தொகுப்பு வகை வகை அடிப்படையில் சார்பு
Summary of Expenditure by Object Code**

ரூபா. ரூ. Rs.

குறியீடு கode	பிரிவு / விடயத்தலைப்பு கategory / Object Title	2016 உண்மை கணம் Actual	2017 மதிப்பீடு அதிர்வு Estimate	2018 மதிப்பீடு அதிர்வு Estimate
1	தொகுதிக் கடை பகுதி கடை Block Grant	117,112,788	117,000,000	132,310,000
10	ஆளுக்கிரிய வேதனாதிகள் புத்தக பதிகள் Personal Emoluments	94,927,475	97,000,000	108,310,000
1001	சம்பளமும் கூலியும் வடல் க வேதன Salaries and Wages	45,150,680	51,000,000	65,557,480
1002	மேலதிக நேர, விடுமுறைக் கொடுப்பனவுகள் அதிக நேர க கிடைக்க வேண்டிய வடல் Overtime and Holiday Payments	999,800	1,000,000	1,200,000
1003	ஏனைய புகள் வேதன வேதன Other Allowances	48,776,995	45,000,000	41,552,520
11	பிரயாணச் செலவு கடை விடயம் Travelling Expenses	1,099,232	797,000	798,000
1101	உள்நாட்டு பிரயாணம் கடை விடயம் - தேசிய Travelling - Domestic	1,099,232	797,000	798,000
12	வழங்கல்கள் கடை விடயம் Supplies	4,645,110	3,200,000	3,200,000
1201	காகிதங்களும் அலுவலக தே.பொருட்களும் கிடைக்க வேண்டிய க கிடைக்க வேண்டிய Stationery and Office Requisites	2,472,474	1,200,000	1,000,000
1202	எரிபொருளும் உராய்வு கடை விடயம் கடை விடயம் Fuel and Lubricants	1,847,879	1,500,000	1,500,000
1203	சீருடையும் உணவும் கடை விடயம் கடை விடயம் Diets and Uniforms	44,000	50,000	50,000
1205	ஏனையவை கடை விடயம் Others	131,582	150,000	150,000
1206	இயந்திர, இலத்திரனியல் பொருட்கள் கடை விடயம் கடை விடயம் Mechanical and Electrical Goods	149,175	300,000	500,000
13	பராமரிப்பு செலவினங்கள் கடை விடயம் Maintenance Expenditure	4,239,071	3,650,000	3,700,000
1301	வாகனங்கள் கடை விடயம் Vehicles	1,998,410	1,000,000	1,000,000
1302	பொறித்தொகுதி, இயந்திரங்கள் மற்றும் உபகரணங்கள் கடை விடயம் கடை விடயம் Plant, Machinery and Equipment	599,832	1,000,000	1,000,000
1303	கட்டடங்கள் மற்றும் கட்டமைப்புகள் கடை விடயம் கடை விடயம் Buildings & Structures	1,492,429	1,500,000	1,500,000
1304	ஏனையவை கடை விடயம் Others	148,400	150,000	200,000
14	ஒப்பந்த சேவைகள் கடை விடயம் Contractual Services	7,871,531	9,652,000	13,551,000
1401	போக்குவரத்து கடை விடயம் Transport	920	1,000	1,000

குறியீடு கொடுக்க Code	பிரிவு / விடயத்தலைப்பு காண்பிய / விய பிம Category / Object Title	2016 உண்மை சமைய Actual	2017 மதிப்பீடு அளவீதேற்றம் Estimate	2018 மதிப்பீடு அளவீதேற்றம் Estimate
1402	தபாலும் தொலைத்தொடர்பும் தொடர்பு துறை அல்லது தபால் தொடர்பு Postal and Communication	1,056,404	1,200,000	1,230,000
1403	மின்சாரமும் நீரும் மின்சாரம் அல்லது நீர் Electricity and Water	1,306,042	1,200,000	1,300,000
1404	வாடகை, கூலிக்கட்டணம் மற்றும் உள்நகர் வரிகள் வடிகட்டி அல்லது உள்ளக வரிகள் Rents, Rates and Local Taxes	861,109	250,000	250,000
1406	குத்தகை வட்டி கடன்கள் Interest on Leasing	0	1,000	1,000
1408	தொழிற்பாட்டு குத்தகையின் கீழ் வாகனக் கொள்வனவுக்காக வாடகை அளவீதேற்றம் கட்டி வாகனம் வாங்குவதற்கான கட்டணம் Lease Rental for Vehicles procured under Operational Leasing	0	3,000,000	6,769,000
1409	ஏனையவை Others	4,647,056	4,000,000	4,000,000
15	மாற்றல்கள் தொகுதி - அல்லது Transfers and Grants	375,640	450,000	400,000
1506	அரசு ஊழியர்களுக்கான சொத்து கடன் வட்டி அளவீதேற்றம் கட்டி Property Loan interest to Public Servants	375,640	450,000	400,000
17	மாண்புமிகு மற்றும் ஏனைய மீ.வ.செலவுகள் மாண்புமிகு மற்றும் ஏனைய மீ.வ.செலவுகள் Subsidies and Other Recurrent Expenses	3,954,729	2,251,000	2,351,000
1701	இழப்புகளும் பதிவுரித்தலும் அல்லது Losses and Write-Off	0	1,000	1,000
1703	ஏனையவை Others	3,954,729	2,250,000	2,350,000
2	சி.பி.ஐ. - பிரமாண அடிப்படையிலான கொடை சி.பி.ஐ. - அடிப்படையிலான கொடை CBG - Criteria Based Grant	10,284,901	2,000,000	19,500,000
20	மூல. சொத்துகளின் புனர்தீர்மானமும் விரிவாக்கமும் மூல. சொத்துகளின் புனர்தீர்மானமும் விரிவாக்கமும் Reha. & Imp. of Capital Assets	8,865,891	1,500,000	2,500,000
2001	கட்டடங்கள் மற்றும் கட்டமைப்புகள் கட்டடங்கள் மற்றும் கட்டமைப்புகள் Buildings and Structures	6,375,375	1,000,000	500,000
2003	வாகனங்கள் Vehicles	2,490,516	500,000	2,000,000
21	மூல. சொத்துகளின் கொள்வனவு மூல. சொத்துகளின் கொள்வனவு Acquisition of Capital Assets	1,212,520	500,000	17,000,000
2102	தளபாடமும், அலுவலக உபகரணங்களும் தளபாடமும், அலுவலக உபகரணங்களும் Furniture and Office Equipment	1,000,000	500,000	2,000,000
2103	பொறித்தொகுதி, இயந்திரங்கள் மற்றும் உபகரணங்கள் பொறித்தொகுதி, இயந்திரங்கள் மற்றும் உபகரணங்கள் Plant, Machinery and Equipment	212,520	0	0
2104	கட்டடங்கள் மற்றும் கட்டமைப்புகள் கட்டடங்கள் மற்றும் கட்டமைப்புகள் Buildings and Structures	0	0	15,000,000
24	திறன் உருவாக்கம் திறன் உருவாக்கம் Capacity Building	206,490	0	0
2401	பயிற்சியும் திறன் அபிவிருத்தியும் பயிற்சியும் திறன் அபிவிருத்தியும் Training and Capacity Building	206,490	0	0
	மொத்த செலவினம்	127,397,689	119,000,000	151,810,000

மாகாண நீர்ப்பாசனத் திணைக்களம்

பணிக்கூற்று

வடமாகாண நீர்ப்பாசன திணைக்களத்தின் குறிக்கோளானது நீடித்திருக்கக்கூடிய நீர்ப்பாசன வசதிகளை ஏற்படுத்தியும் வெள்ளத்தடுப்பினையும், கழிவு வாய்க்கால்களையும், உப்புநீர் தடுப்பு அணைகளையும் புனரமைத்தும், மாகாணத்திலுள்ள ஆற்று நீர் படுக்கைகளை பராமரித்தும் தேவையான சகல வசதிகளையும் ஏற்படுத்திக்கொடுத்தல்

பிரதான தொழிற்பாடுகள்

- நீர்ப்பாசனம், கால்வாய் வெள்ளத்தடுப்பு மற்றும் உவர்நீர்தடுப்பு போன்றவற்றில் நிலைத்து நிற்கக்கூடிய வசதிகளை வழங்குவதில் நீர்ப்பாசன உத்தியோகத்தர்களின் உதவிகளை காலத்திற்கு காலம் நிச்சயப்படுத்துதல்.
- உயர்வருமானத்தை ஈட்டக்கூடிய வகையில் ஊக்குவிப்பு விவசாயத்தில் விளைச்சலின் தன்மையை மாற்றுதல்/மாற்றியமைத்தல்.
- புதிய பொருத்தமான நீர்சேமிப்பு தொழிநுட்பத்தை தெரிவு செய்து பின்பற்றுதல்.
- நிலக்கீழ் நீரிணை மீள் நிரப்பும் வீதத்தை அதிகரித்தல்.
- விவசாயத்துக்கு பயன்படும் நிலக்கீழ் நீரின் நுகர்வை சீர்படுத்தல்.
- நீர்விரயமாதல், கடல் நீர் உட்புகுதல், நீர்மாசடைதல் போன்றவற்றிலிருந்து நிலக்கீழ் நீர் வளத்தினைப் பாதுகாத்தல்.
- தற்போது செயற்பாட்டிலுள்ள திட்டங்களை அதன் வடிவமைப்பிற்குரிய செயல்திறன் மட்டத்தில் செயற்படுவதற்கான இயங்கு நிலையை முன்னேற்றுதல்.
- நீர்ப்பாசனம், கால்வாய் அமைப்பு, வெள்ளக்கட்டுப்பாடு மற்றும் உவர்நீர் தடுப்பு திட்டங்களில் இருக்கின்ற நிலைமையை அதற்கென வடிவமைக்கப்பட்ட செயல்திறன் மட்டத்தில் செயற்படுத்தற்கேற்ற வகையில் முன்னேற்றுதல்.
- இயங்கு நிலையிலுள்ள திட்டங்களை அதன் உரிய வடிவமைப்பு செயல்திறன் மட்டத்தில் இயங்கச்செய்யும் வகையில் உரிய வேலைச்சூழலை ஏற்படுத்திக் கொடுத்தல்.
- நீர்ப்பாசனம், கால்வாய் அமைப்பு, வெள்ளக்கட்டுப்பாடு மற்றும் உவர்நீர் தடுப்பு திட்டங்களின் வசதிகளை இலகுவில் அடையக்கூடிய வகையில் வழிவகைகளை ஏற்படுத்துதல்.
- விவசாய நோக்கம், தேவைப்பாடுகள் ஏனைய துறைகளுக்கிடையில் நீர்வளத்தை பங்கிடும் வகையில் நீர்வளத்தினை விருத்தி செய்தல்.
- வெள்ளத்தினால் பாதிக்கக்கூடிய தாழ் நிலப்பிரதேசங்களை விவசாயத்துறைக்கும் தேவைப்பாடுடைய மற்றைய துறைகளுக்கும் பயிர்ச்செய்கை மேற்கொள்ளக்கூடிய வகையில் தகுதியாக்குதல்.
- விவசாய துறைக்கும் மற்றும் ஏனைய துறைக்கும் பங்களிக்கும் வகையில் தாழ் நிலத்தரையை வெள்ளத்திலிருந்து பாதுகாத்தல்.
- விவசாயத்துறைக்கும் மற்றும் ஏனைய துறைக்கும் பங்களிக்கும் வகையில் உவர் நீர் புகுந்த தாழ் நில படுகை பகுதிகளை பயிர்ச்செய்கை மேற்கொள்ளத்தக்க வகையில் தகுதிப்படுத்தல்.
- நீர்ப்பாசன திணைக்களத்தில் நடைமுறைப்படுத்தும் திறனை விருத்தி செய்தல்.
- நீர்ப்பாசன திட்டத்தில் பங்குபற்றும் முகாமைத்துவத்தை நடைமுறைப்படுத்தும் வகையில் பொறுப்புக்களையும், அதிகாரங்களையும் பயனாளிகளுக்கு (கமக்கார அமைப்பு) வழங்குதல்.
- விவசாய அமைப்புக்களின் செயற்பாடுகளில் வழிகாட்டுதலையும் கண்காணிப்பினையும் மேற்கொள்ளல்.
- தற்போது இருக்கின்ற இடைவெளிகளை பூர்த்தி செய்யும் வகையில் விவசாய நிறுவனங்களின் உயர்வுக்கு ஏற்ற வகையில் தேவையான அறிவினையும், திறனையும் உயர்த்துதல்.
- விவசாயத்திற்கான நீர்ப்பயன்பாட்டிற்கு உரிய வரியை விதித்தல்.
- உரிய உற்சாகமுடலின் மூலம் பணியாளர்களை ஊக்குவித்தல்.
- வினைத்திறமை, தனித்துவம், கணக்களிதன்மை ஆகியவற்றை நிச்சயப்படுத்திக் கொள்ளுதல்.
- குடியியல்சார் வேலைத்திட்டங்களில் தரத்தையும் நியமத்தையும் பேணுதல்/உறுதிசெய்தல்

පළාත් වාට්මාට්ග දෙපාර්තමේන්තුව

මෙහෙවර

පළාතේ ඇති ගංගා දෝණි යෝජනා ක්‍රමය කළමනාකරණය කිරීම තුළින් තිරසාර වාට් මාට්ග පහසුකම් ඇති කිරීම, ගංවතුර වලක්වා ගැනීම, ජලාපවහන හා ලුණු වතුර නවත්වා ගැනීමේ වේලි පුනරුත්ථාපනය කරමින් අවශ්‍ය සියළු පහසුකම් ලබා දීම.

ප්‍රධාන කාර්යයන්

- තිරසාර වාට් මාට්ග කටයුතු, ජලාපවහන, ගංවතුර වලක්වා ගැනීම හා ලුණු වතුර වලක්වා ගැනීම ආදී කටයුතු වලදී වාට් මාට්ග නිලධාරීන්ගේ උපකාරයන් කලින් කලට තහවුරු කර ගැනීම.
- ඉහළ ආදායම් ඉපයීමේ කෘෂිකාර්මික කටයුතු දිරිගැන්වීමට බෝග විවිධාංගීකරණය කිරීම.
- නව යෝග්‍ය ජලය ඉතුරු කිරීමේ තාක්ෂණය හඳුනාගෙන අනුගමනය කිරීම.
- ගුගත ජලය ප්‍රතිපුරණය කිරීමේ ප්‍රතිශතය වැඩි කිරීම.
- කෘෂිකර්මයට උපයෝගී කරගන්නා ගුගත ජල පරිහෝජනය ක්‍රමවත් කිරීම.
- ජලය අපතේ යාම, මුහුදු ජලය ඇතුළු වීම මගින් ජලය අපවිත්‍ර වීම ආදියෙන් ගුගත ජල සම්පත ආරක්ෂා කර ගැනීම.
- දැනට ක්‍රියාත්මක වන වැඩසටහන් එහි සැලසුමට අදාළ කාර්යසාධන මට්ටම ලගාකරගැනීම සඳහා අවශ්‍ය පහසුකම් වැඩිදියුණු කිරීම.
- වාට් මාට්ග කටයුතු, ජලාපවහන, ගං වතුර වලක්වා ගැනීම හා ලුණු වතුර වලක්වා ගැනීම ආදී වැඩ සටහන් වල පවතින තත්වය එයටම සකස් කරන ලද කාර්යසාධන මට්ටමින් ක්‍රියාත්මක කළ හැකි අයුරින් දියුණු කිරීම.
- ක්‍රියාත්මක තත්වයේ පවතින වැඩසටහන් එහි සැලසුම් කරන ලද කාර්යසාධන මට්ටම ලගාකර ගැනීම සඳහා නිසි ක්‍රියා වාතාවරණයක් ඇති කර දීම.
- වාට් මාට්ග කටයුතු, ජලාපවහන, ගං වතුර වලක්වා ගැනීම හා ලුණු වතුර වලක්වා ගැනීම ආදී වැඩ සටහන් වලට පහසුකම් ලබාදීමේ ප්‍රවේශයන් ඇති කිරීම.
- කෘෂිකාර්මික අංශය හා අනෙක් තරගකාරී අංශයන් අතර බෙදා දෙන ලද ජල සම්පත සංවර්ධනය කිරීම.
- කෘෂිකාර්මික අංශය හා අනෙක් තරගකාරී අංශයන් අතර බෙදා දෙන ලද වතුරට යට වන පහත් බිම් ප්‍රදේශයන් බෙරාගැනීම.
- කෘෂි ජෛත්‍රයට හා අනෙක් ජෛත්‍රයන්ට දායක විය හැකි අයුරෙන් පහත් බිම් ප්‍රදේශ ගං වතුරෙන් ආරක්ෂා කිරීම.
- කෘෂි ජෛත්‍රයට හා අනෙක් ජෛත්‍රයන්ට දායක වන අයුරෙන් ලුණු වතුර ගැලු පහත් බිම් ප්‍රදේශ ගෝග වගාවේ නියැලිය හැකි අයුරෙන් සුදුසු තත්වයකට පත් කිරීම.
- වාට්මාට්ග දෙපාර්තමේන්තුවේ කාර්යසාධනවය වර්ධනය කිරීම.
- වාට්මාට්ග යෝජනා ක්‍රමයේ සහභාගිත්ව කළමනාකරණය ක්‍රියාත්මක වන අයුරෙන් වගකීම් හා බලතල ප්‍රතිලාභීන්හට (ගොවි සමිති) ලබා දීම.
- ගොවි සමිති ක්‍රියාකාරකම් මගපෙන්වීමෙහි හා අධීක්ෂණයෙහි තීරණවීම.

Provincial Department of Irrigation

Mission

Mission of the Northern Provincial Irrigation Department is providing sustainable irrigation, flood control, drainage and salt water exclusion facilities by managing the schemes in Provincial River basins.

Key Functions

- Ensuring timely assistance of irrigation department staff in providing sustainable irrigation, drainage, Flood control and salt water exclusion facilities.
- Crop diversification to high income yielding intensive agriculture.
- Adoption of new appropriate water saving technology.
- Increasing the rate of Groundwater recharge.
- Regulating agriculture groundwater consumption.
- Protecting groundwater resource from being exhausted or being polluted by sea water intrusion.
- Improving mobility to facilitate recovery of underperforming schemes to their original designed performance level.
- Improving the conditions of the existing Irrigation, Drainage, Flood Control and Salt Water Exclusion Schemes to original designed performance level
- Promoting Conducive Working Environment to facilitate recovery of underperforming schemes to their original designed performance level.
- Facilitating easy accessibility to Irrigation, Drainage, Flood Control and Salt Water Exclusion Schemes
- Developing water resources to be shared between agriculture sector and other competitive sectors.
- Reclaiming inundated low lying lands to be shared between agriculture sector and other competitive sectors.
- Protecting low lying lands from floods to be shared between agriculture sector and other competitive sectors.
- Reclaiming salt water intruded low lying lands to be shared between agriculture sector and other competitive sectors.
- Building implementing Capacity of Irrigation Department
- Vesting powers and responsibilities to beneficiaries (FO) for participatory management in Irrigation Schemes
- Monitoring & Guiding FO's activities

தலைப்பு
கீழ்க்க
Head

431

மாகாண நீர்ப்பாசனத் திணைக்களம்
பலாந் வாரிசுத் திணைக்களம்
Provincial Department of Irrigation

விடயக்குறியீடு ரீதியாக செலவினங்களின் தொகுப்பு வடிக் குறியீடு வாரியம்
Summary of Expenditure by Object Code ரூபா. ரூ. Rs.

குறியீடு கொடு Code	பிரிவு / விடயத்தலைப்பு காண்பு / வடிக் குறியீடு Category / Object Title	2016 உண்மை கொடு Actual	2017 மதிப்பு குறியீடு Estimate	2018 மதிப்பு குறியீடு Estimate
1	தொகுதிக் கொடை காண்பு Block Grant	307,239,420	311,000,000	314,900,000
10	ஆளுக்கூரிய வேதனாதிக்கள் குறியீடு Personal Emoluments	183,526,221	193,000,000	196,900,000
1001	சம்பளமும் கூலியும் வடிக் குறியீடு Salaries and Wages	84,461,976	109,000,000	129,000,000
1002	மேலதிக நேர, விடுமுறைக் கொடுப்பனவுகள் குறியீடு Overtime and Holiday Payments	2,198,536	3,000,000	2,900,000
1003	ஏனைய படிக்கள் குறியீடு Other Allowances	96,865,709	81,000,000	65,000,000
11	பிரயாணச் செலவு குறியீடு Travelling Expenses	3,425,118	3,613,000	3,650,000
1101	உள்நாட்டு பிரயாணம் குறியீடு - தேசிய Travelling - Domestic	3,425,118	3,613,000	3,650,000
12	வழங்கல்கள் குறியீடு Supplies	5,711,372	6,802,000	6,850,000
1201	காகிதாதிக்களும் அலுவலக தே.பொருட்களும் குறியீடு Stationery and Office Requisites	2,023,295	2,525,000	2,550,000
1202	எரிபொருளும் உராய்வு நீக்கிகளும் குறியீடு Fuel and Lubricants	3,081,160	3,570,000	3,600,000
1203	சீருடையும் உணவும் குறியீடு Diets and Uniforms	116,000	132,000	125,000
1205	ஏனையவை குறியீடு Others	184,626	225,000	225,000
1206	இயந்திர, இலத்திரனியல் பொருட்கள் குறியீடு Mechanical and Electrical Goods	306,291	350,000	350,000
13	பராமரிப்பு செலவினங்கள் குறியீடு Maintenance Expenditure	99,495,371	92,905,000	90,250,000
1301	வாகனங்கள் குறியீடு Vehicles	3,011,500	3,555,000	3,900,000
1302	பொறித்தொகுதி, இயந்திரங்கள் மற்றும் உபகரணங்கள் குறியீடு Plant, Machinery and Equipment	229,025	350,000	350,000
1303	கட்டடங்கள் மற்றும் கட்டமைப்புகள் குறியீடு Buildings & Structures	14,975,453	11,000,000	6,000,000
1304	ஏனையவை குறியீடு Others	81,279,393	78,000,000	80,000,000
14	ஒப்பந்த சேவைகள் குறியீடு Contractual Services	13,939,701	13,150,000	15,200,000
1402	தபாலும் தொலைத்தொடர்பும் குறியீடு Postal and Communication	745,181	850,000	900,000
1403	மின்சாரமும் நீரும் குறியீடு Electricity and Water	1,015,632	1,100,000	1,100,000
1404	வாடகை, கூலிக்கட்டணம் மற்றும் உள்ளூர் வரிகள் குறியீடு Rents, Rates and Local Taxes	179,736	200,000	200,000

குறியீடு கode	பிரிவு / விடயத்தலைப்பு காணிடம் / வகை Category / Object Title	2016 உண்மை வகை Actual	2017 மதிப்பீடு ඇස්තමේන්තු Estimate	2018 மதிப்பீடு ඇස්තමේන්තු Estimate
1409	ஏனையவை Others	11,999,152	11,000,000	13,000,000
15	மாற்றல்கள் ஆர் கிசி மி கா ப்ரூக Transfers and Grants	194,260	280,000	390,000
1505	சந்தா அங்கத்துவ மற்றும் பங்களிப்பு பணம் யுத்தாடி மன டூக Subscriptions and Contributions Fee	27,956	30,000	40,000
1506	அரசு ஊழியர்களுக்கான சொத்து கடன் வட்டி ராய் லேகைகளுக்கான லேகை கையேடு Property Loan interest to Public Servants	166,304	250,000	350,000
17	மானியங்கள் மற்றும் ஏனைய மீ.வ.செலவுகள் கணகையார் கா கணகைன் ப்ரூகரூபி கி கி Subsidies and Other Recurrent Expenses	947,377	1,250,000	1,660,000
1703	ஏனையவை Others	947,377	1,250,000	1,660,000
2	சி.பி.ஐ - பிரமாண அடிப்படையிலான கொடை கி.கி.கி - ரூபகை கி கி CBG - Criteria Based Grant	3,499,067	2,000,000	17,500,000
20	மூல. சொத்துகளின் புனர்தீர்மானமும் விரிவாக்கமும் ஐலகை கணகை ப்ரூகரூபி கி கி Reha. & Imp. of Capital Assets	249,076	0	500,000
2002	பொறித்தொகுதி, இயந்திரங்கள் மற்றும் உபகரணங்கள் கணகை கா கணகை Plant, Machinery and Equipment	249,076	0	0
2003	வாகனங்கள் கணகை Vehicles	0	0	500,000
21	மூல. சொத்துகளின் கொள்வனவு ஐலகை கணகை கணகை Acquisition of Capital Assets	3,249,991	2,000,000	17,000,000
2102	தளபாடமும், அலுவலக உபகரணங்களும் கணகை கா கணகை Furniture and Office Equipment	3,249,991	2,000,000	2,000,000
2104	கட்டிடங்கள் மற்றும் கட்டமைப்புகள் கணகை கா கணகை Buildings and Structures	0	0	15,000,000
3	பி.எஸ்.டி.ஐ - மாகாண குறித்தொதுக்கப்பட்ட அபிவிருத்திக் கொடை கி.கி.கி - ப்ரூகரூபி கி கி PSDG - Provincial Specific Development Grant	54,895,063	46,000,000	100,000,000
20	மூல. சொத்துகளின் புனர்தீர்மானமும் விரிவாக்கமும் ஐலகை கணகை ப்ரூகரூபி கி கி Reha. & Imp. of Capital Assets	54,895,063	46,000,000	100,000,000
2004	உட்கட்டமைப்பு கணகை Infrastructure	54,895,063	46,000,000	100,000,000
மொத்த செலவினம்		365,633,550	359,000,000	432,400,000

தலைப்புக்கள் ரீதியாக பதவியினர் தொகுப்பு கீழ்க்கண்ட அனுமதிக்கப்பட்ட கார்டு கணக்கின் சுருக்கம்
Summary of Cadre by Head

இல நா. NO	சேவை மட்டம் கணகை Service Level	அனுமதிக்கப்பட்ட கணகை Approved	2017 மதிப்பீடு ඇස්තමේන්තු Estimate	2018 மதிப்பீடு ඇස්තමේන්තු Estimate
4	சிரேஷ்ட மட்டம் கணகை Senior Level	25	25	24
3	மூன்றாம் மட்டம் கணகை Tertiary Level	16	2	2
2	இரண்டாம் மட்டம் கணகை Secondary Level	231	182	184
1	ஆரம்ப மட்டம் கணகை Primary Level	243	220	206
மொத்தம்		515	429	416

நிதி மூலங்கள் ரீதியாக செலவினங்களின் தொகுப்பு மூல மூலம் அனுபவிக்கக்கூடிய வியாதி சாரம்

Summary of EXpenditure by Source of Finance

ரூபா. ரூ. Rs.

குறியீடு கode	பிரிவு / விடயத்தலைப்பு காணம் / வியாதி Category / Object Title	2016 உண்மை மறம் Actual	2017 மதிப்பு அடிமறமறம் Estimate	2018 மதிப்பு அடிமறமறம் Estimate
1	தொகுதிக்க கொடை பாஹிம குடிம Block Grant	307,239,420	311,000,000	314,900,000
2	சி.பி.ஹி - பிரமண அடிப்படையிலான கொடை கி.கி.கி - குமறம வடிம குடிம CBG - Criteria Based Grant	3,499,067	2,000,000	17,500,000
3	பி.எஸ்.டி.ஹி - மாகாண குறித்தொதுக்கப்பட்ட அபிவிருத்திக்க கொடை பி.பி.பி.கி - குமறம கிபிம வடிம குடிம PSDG - Provincial Specific Development Grant	54,895,063	46,000,000	100,000,000
மொத்த செலவினம்		365,633,550	359,000,000	432,400,000

விடயக்குறியீடு ரீதியாக செலவினங்களின் தொகுப்பு வியாதி வியாதி அனுபவிக்கக்கூடிய வியாதி சாரம்

Summary of Expenditure by Category

ரூபா. ரூ. Rs.

குறியீடு கode	பிரிவு / விடயத்தலைப்பு காணம் / வியாதி Category / Object Title	2016 உண்மை மறம் Actual	2017 மதிப்பு அடிமறமறம் Estimate	2018 மதிப்பு அடிமறமறம் Estimate
1	தொகுதிக்க கொடை பாஹிம குடிம Block Grant	307,239,420	311,000,000	314,900,000
10	ஆஹக்குரிய வேதனாதிக்க புடிம குடிம Personal Emoluments	183,526,221	193,000,000	196,900,000
11	பிரயாணச் செலவு மறம் வியாதி Travelling Expenses	3,425,118	3,613,000	3,650,000
12	வழங்கல்கள் புடிம Supplies	5,711,372	6,802,000	6,850,000
13	பராமரிப்பு செலவினங்கள் மறம் வியாதி Maintenance Expenditure	99,495,371	92,905,000	90,250,000
14	ஒப்பந்த சேவைகள் கி.கி.கி மறம் வியாதி Contractual Services	13,939,701	13,150,000	15,200,000
15	மறம் புடிம கி.கி.கி மறம் வியாதி Transfers and Grants	194,260	280,000	390,000
17	மறம் புடிம மறம் வியாதி Subsidies and Other Recurrent Expenses	947,377	1,250,000	1,660,000
2	சி.பி.ஹி - பிரமண அடிப்படையிலான கொடை கி.கி.கி - குமறம வடிம குடிம CBG - Criteria Based Grant	3,499,067	2,000,000	17,500,000
20	மறம். சொத்துக்களின் புனரிமணமறம் விரிவாக்கமறம் புடிம மறம் வியாதி Reha. & Imp. of Capital Assets	249,076	0	500,000
21	மறம். சொத்துக்களின் கொள்வனவு புடிம மறம் வியாதி Acquisition of Capital Assets	3,249,991	2,000,000	17,000,000
3	பி.எஸ்.டி.ஹி - மாகாண குறித்தொதுக்கப்பட்ட அபிவிருத்திக்க கொடை பி.பி.பி.கி - குமறம கிபிம வடிம குடிம PSDG - Provincial Specific Development Grant	54,895,063	46,000,000	100,000,000
20	மறம். சொத்துக்களின் புனரிமணமறம் விரிவாக்கமறம் புடிம மறம் வியாதி Reha. & Imp. of Capital Assets	54,895,063	46,000,000	100,000,000
மொத்த செலவினம்		365,633,550	359,000,000	432,400,000

தலைப்பு கீழ்க Head	431	மாகாண நீர்ப்பாசனத் திணைக்களம் பலான் வாரிசைத் திணைக்களம் Provincial Department of Irrigation
நிகழ்ச்சித்திட்டம் வட்டியுடைய Programme	43	நீர்ப்பாசனம் மற்றும் நீர் முகாமைத்துவம் வாரிசைத் திணைக்களம் Irrigation & Water Management
கருத்திட்டம் வாழ்க்கை Project	04	நீர்ப்பாசனம் வாரிசைத் திணைக்களம் Irrigation

விடயக்குறியீடு ரீதியாக செலவினங்களின் தொகுப்பு வட்டியுடைய அனைத்து வட்டியுடைய சார்பு
Summary of Expenditure by Object Code

ரூபா. ரூ. Rs.

குறியீடு செய்த Code	பிரிவு / விடயத்தலைப்பு காணிய / வட்டியுடைய Category / Object Title	2016 உண்மை சந்திய Actual	2017 மதிப்பீடு அனைத்து Estimate	2018 மதிப்பீடு அனைத்து Estimate
1	தொகுதிக்கொடை பகுதிக்கொடை Block Grant	307,239,420	311,000,000	314,900,000
10	ஆளுங்குரிய வேதனாதிக்கள் புள்ளி Personal Emoluments	183,526,221	193,000,000	196,900,000
1001	சம்பளமும் கூலியும் வட்டியுடைய Salaries and Wages	84,461,976	109,000,000	129,000,000
1002	மேலதிக நேர, விடுமுறைக் கொடுப்பனவுகள் அல்லது காலியுடைய Overtime and Holiday Payments	2,198,536	3,000,000	2,900,000
1003	ஏனைய பட்டிகள் வட்டியுடைய Other Allowances	96,865,709	81,000,000	65,000,000
11	பிரயாணச் செலவு வட்டியுடைய Travelling Expenses	3,425,118	3,613,000	3,650,000
1101	உள்நாட்டு பிரயாணம் வட்டியுடைய - தேசிய Travelling - Domestic	3,425,118	3,613,000	3,650,000
12	வழங்கல்கள் வட்டியுடைய Supplies	5,711,372	6,802,000	6,850,000
1201	காகிதாதிக்களம் அல்லது தே.பொருட்களும் லிபி டூஸ் காலியுடைய Stationery and Office Requisites	2,023,295	2,525,000	2,550,000
1202	எரிபொருளும் உராய்வு நீக்கிகளும் வட்டியுடைய Fuel and Lubricants	3,081,160	3,570,000	3,600,000
1203	சீருடையும் உணவும் வட்டியுடைய Diets and Uniforms	116,000	132,000	125,000
1205	ஏனையவை வட்டியுடைய Others	184,626	225,000	225,000
1206	இயந்திர, இலத்திரனியல் பொருட்கள் வட்டியுடைய Mechanical and Electrical Goods	306,291	350,000	350,000
13	பராமரிப்பு செலவினங்கள் வட்டியுடைய Maintenance Expenditure	99,495,371	92,905,000	90,250,000
1301	வாகனங்கள் வட்டியுடைய Vehicles	3,011,500	3,555,000	3,900,000
1302	பொறித்தொகுதி, இயந்திரங்கள் மற்றும் உபகரணங்கள் வட்டியுடைய Plant, Machinery and Equipment	229,025	350,000	350,000
1303	கட்டிடங்கள் மற்றும் கட்டமைப்புகள் வட்டியுடைய Buildings & Structures	14,975,453	11,000,000	6,000,000

குறியீடு கொடை Code	பிரிவு / விடயத்தலைப்பு காணியை / வியை விடய Category / Object Title	2016 உண்மை மறைய Actual	2017 மதிப்பு மதிப்பு Estimate	2018 மதிப்பு மதிப்பு Estimate
1304	ஏனையவை Others	81,279,393	78,000,000	80,000,000
14	ஒப்பந்த சேவைகள் கிவிசும மறைய சேவா Contractual Services	13,939,701	13,150,000	15,200,000
1402	தபாலும் தொலைத்தொடர்பும் தபால் மறைய மறைய தபால் மறைய மறைய Postal and Communication	745,181	850,000	900,000
1403	மின்சாரமும் நீரும் மின்சாரமும் நீரும் Electricity and Water	1,015,632	1,100,000	1,100,000
1404	வாடகை, கூலிக்கட்டணம் மற்றும் உள்மூல வரிக்கள் வடகு மறைய மறைய மறைய மறைய மறைய மறைய Rents, Rates and Local Taxes	179,736	200,000	200,000
1409	ஏனையவை Others	11,999,152	11,000,000	13,000,000
15	மாற்றல்கள் மாரூ கிவிசும மறைய மறைய Transfers and Grants	194,260	280,000	390,000
1505	சந்தா அங்கத்துவ மற்றும் பங்களிப்பு பணம் சந்தா அங்கத்துவ மறைய மறைய மறைய மறைய Subscriptions and Contributions Fee	27,956	30,000	40,000
1506	அரசு ஊழியர்களுக்கான சொத்து கடன் வட்டி மறைய மறைய மறைய மறைய மறைய மறைய Property Loan interest to Public Servants	166,304	250,000	350,000
17	மாணியங்கள் மற்றும் ஏனைய மீ.வ.செலவுகள் மறைய மறைய மறைய மறைய மறைய மறைய Subsidies and Other Recurrent Expenses	947,377	1,250,000	1,660,000
1703	ஏனையவை Others	947,377	1,250,000	1,660,000
2	சி.பி.ஐ - பிரமாண அடிப்படையிலான கொடை கிவிசும - மறைய மறைய மறைய மறைய CBG - Criteria Based Grant	3,499,067	2,000,000	17,500,000
20	மூல. சொத்துக்களின் புனர்தீர்மானமும் விரிவாக்கமும் மறைய மறைய மறைய மறைய மறைய மறைய Reha. & Imp. of Capital Assets	249,076	0	500,000
2002	பொறித்தொகுதி, இயந்திரங்கள் மற்றும் உபகரணங்கள் மறைய மறைய மறைய மறைய மறைய மறைய Plant, Machinery and Equipment	249,076	0	0
2003	வாகனங்கள் மறைய மறைய மறைய மறைய மறைய மறைய Vehicles	0	0	500,000
21	மூல. சொத்துக்களின் கொள்வனவு மறைய மறைய மறைய மறைய மறைய மறைய Acquisition of Capital Assets	3,249,991	2,000,000	17,000,000
2102	தளபாடமும், அலுவலக உபகரணங்களும் மறைய மறைய மறைய மறைய மறைய மறைய Furniture and Office Equipment	3,249,991	2,000,000	2,000,000
2104	கட்டிடங்கள் மற்றும் கட்டமைப்புகள் மறைய மறைய மறைய மறைய மறைய மறைய Buildings and Structures	0	0	15,000,000
3	பி.எஸ்.டி.ஐ - மாகாண குறித்தொதுக்கப்பட்ட அபிவிருத்திக் கொடை கிவிசும - மறைய மறைய மறைய மறைய மறைய மறைய PSDG - Provincial Specific Development Grant	54,895,063	46,000,000	100,000,000
20	மூல. சொத்துக்களின் புனர்தீர்மானமும் விரிவாக்கமும் மறைய மறைய மறைய மறைய மறைய மறைய Reha. & Imp. of Capital Assets	54,895,063	46,000,000	100,000,000
2004	உட்கட்டமைப்பு மறைய மறைய மறைய மறைய மறைய மறைய Infrastructure	54,895,063	46,000,000	100,000,000
மொத்த செலவினம்		365,633,550	359,000,000	432,400,000

மாகாண வீதி அபிவிருத்தித் திணைக்களம்

பணிக்கூற்று

வடமாகாண சமூக பொருளாதார முன்னேற்றத்தின் பொருட்டு பொதுமக்களினதும் பொருட்களினதும் இலகு நகர்வுக்காக வினைத்திறனானதும் சிக்கனமானதுமான முறையில் நம்பத்தகு வீதி வசதிகளை வழங்குதல்.

பிரதான தொழிற்பாடுகள்

- தூரமான வீதி வலைப்பின்னலை மாகாணத்தில் ஸ்தாபித்தலும் செயற்படுத்தலும்
- பாதுகாப்பான போக்குவரத்திற்காக வீதிப் பாதுகாப்பு முன்னேற்றங்கள்.
- பாதகமான சூழல் தாக்கங்களை குறைத்தல்.
- வீதி துறையின் செயலாற்றுகை முன்னேற்றுவதற்கு நிறுவன ரீதியான இயலுமைகளை அதிகரித்தல்.
- நல்லாட்சி.

சலான் ஓர்டு சுவர்ட்டென டேபார்ட்மென்டு

லேஹெர்

லாண்டி னா லீதிஹென் லுலானதய லனஹு கிறீஹ லடனா லுலுஹி னா னாறீஹலய னுஹலனன லினலானலனன ஓர்டு லனஹுஹி லுலஹிஹ னுலீன் றுனுறு லுலான் லனாலே லஹல னாறீஹ லுவர்ட்டென லுலி டீஹுனு கிறீஹ.

லுலான னாறீஹ

- றுனுறு லுலான் லனால னுல லுனானனன ஓர்டு லுலஹன் லுலானன கிறீஹ னா லலனலானன லால.
- னானனன லுலானனனன லடனா ஓர்டு னானனன லுலிடீஹுனு கிறீஹ.
- னனனனன லுறீஹ லுலலுஹி னலஹ கிறீஹ.
- ஓர்டு னுனுஹ னுனிஹல லுலிடீஹுனு கிறீஹ லடனா னுனனனன னாறீஹலய னுனு னுலீஹ.
- லன லாலனன.

Provincial Department of Road Development

Mission

Providing reliable road facilities in an effective and economical manner for easy mobility of people and goods to improve the socio - economic development of the Northern Province.

Key Functions

- Establishment and operation of a quality road network in the province.
- Road safety improvements for safe transportation.
- Minimizing adverse environmental impacts.
- Enhancing institutional capacities to improve the performance of the road sector.
- Good Governance.

தலைப்பு
கீழ்க
Head

432

மாகாண வீதி அபிவிருத்தித் திணைக்களம்
පළාත් මාර්ග සංවර්ධන දෙපාර්තමේන්තුව
Provincial Department of Road Development

விடயக்குறியீடு ரீதியாக செலவினங்களின் தொகுப்பு வகை விவரம் அனுப்பிய விவரம்

Summary of Expenditure by Object Code

ரூபா. ரூ. Rs.

குறியீடு கode	பிரிவு / விடயத்தலைப்பு காண்பி / வகை விவரம் Category / Object Title	2016 உண்மை வகை Actual	2017 மதிப்பீடு ஏதெனினது Estimate	2018 மதிப்பீடு ஏதெனினது Estimate
1	தொகுதிக் கொடை காண்பி Block Grant	286,250,649	242,800,000	493,897,000
10	ஆளுக்குரிய வேதனாதிகள் புத்தக பதிகம் Personal Emoluments	77,776,952	83,600,000	81,000,000
1001	சம்பளமும் கூலியும் வழி வகை Salaries and Wages	37,782,285	47,300,000	52,000,000
1002	மேலதிக நேர, விடுமுறைக் கொடுப்பனவுகள் ஏதெனினது வகை Overtime and Holiday Payments	1,296,803	1,200,000	1,000,000
1003	ஏனைய பதிகள் வேதனாதிகள் Other Allowances	38,697,864	35,100,000	28,000,000
11	பிரயாணச் செலவு வகை Travelling Expenses	1,782,106	1,600,000	1,200,000
1101	உள்நாட்டு பிரயாணம் வகை - தேசிய Travelling - Domestic	1,782,106	1,600,000	1,200,000
12	வழங்கல்கள் வகை Supplies	4,030,172	4,036,000	3,212,000
1201	காகிதங்களும் அலுவலக தே.பொருட்களும் பிபி தே. பொருட்கள் Stationery and Office Requisites	1,599,415	1,400,000	1,000,000
1202	எரிபொருளும் உராய்வு நீக்கிகளும் ஓயிலை வகை Fuel and Lubricants	2,203,339	2,400,000	2,000,000
1203	சீருடையும் உணவும் உணவு வகை Diets and Uniforms	128,000	136,000	132,000
1206	இயந்திர, இலத்திரனியல் பொருட்கள் வகை Mechanical and Electrical Goods	99,418	100,000	80,000
13	பராமரிப்பு செலவினங்கள் வகை Maintenance Expenditure	190,774,261	139,800,000	392,897,000
1301	வாகனங்கள் வகை Vehicles	2,986,255	2,000,000	2,000,000
1302	பொறித்தொகுதி, இயந்திரங்கள் மற்றும் உபகரணங்கள் வகை Plant, Machinery and Equipment	793,640	800,000	1,000,000
1303	கட்டடங்கள் மற்றும் கட்டமைப்புகள் வகை Buildings & Structures	4,599,582	2,000,000	2,000,000
1304	ஏனையவை வகை Others	182,394,784	135,000,000	387,897,000
14	ஒப்புநந்த சேவைகள் வகை Contractual Services	7,339,107	11,618,300	11,550,000

குறியீடு கொடை Code	பிரிவு / விடயத்தலைப்பு காண்பிய / பொது பிணை Category / Object Title	2016 உண்மை மதிப்பு Actual	2017 மதிப்பீடு அளவீடு Estimate	2018 மதிப்பீடு அளவீடு Estimate
1402	தொலைநகல் தொடர்பும் தொலைநகல் தொடர்பும் Postal and Communication	966,172	1,000,000	1,200,000
1403	மின்சாரமும் நீரும் புதுசாலை மற்றும் Electricity and Water	1,222,387	1,300,000	1,300,000
1404	வாடகை, கூலிக்கட்டணம் மற்றும் உள்ளூர் வரிகள் வடிகட்டும் அல்லது உள்ளூர் வரிகள் Rents, Rates and Local Taxes	43,276	70,000	50,000
1409	ஏனையவை Others	5,107,272	9,248,300	9,000,000
15	மாற்றல்கள் மாற்றல்கள் Transfers and Grants	417,651	450,000	540,000
1505	சந்தா அங்கத்துவ மற்றும் பங்களிப்பு பணம் பங்கிட்டுகல் மற்றும் பங்களிப்பு Subscriptions and Contributions Fee	29,638	50,000	40,000
1506	அரசு ஊழியர்களுக்கான சொத்து கடன் வட்டி அரசு ஊழியர்களுக்கான சொத்து கடன் வட்டி Property Loan interest to Public Servants	388,013	400,000	500,000
17	மானியங்கள் மற்றும் ஏனைய மீ.வ.செலவுகள் மீ.வ.செலவுகள் மற்றும் ஏனைய மீ.வ.செலவுகள் Subsidies and Other Recurrent Expenses	4,130,400	1,695,700	3,498,000
1701	இழப்புகளும் பதிவுத்தலும் பதிவுத்தலும் மற்றும் இழப்புகளும் Losses and Write-Off	0	1,000	0
1703	ஏனையவை Others	4,130,400	1,694,700	3,498,000
2	சி.பி.ஐ - பிரமாண அடிப்படையிலான கொடை சி.பி.ஐ - அடிப்படையிலான கொடை CBG - Criteria Based Grant	15,944,354	2,000,000	1,500,000
20	மூல. சொத்துகளின் புனர்தீர்மானமும் விரிவாக்கமும் மூல. சொத்துகளின் புனர்தீர்மானமும் விரிவாக்கமும் Reha. & Imp. of Capital Assets	14,944,802	1,000,000	1,000,000
2003	வாகனங்கள் Vehicles	958,671	1,000,000	1,000,000
2004	உட்கட்டமைப்பு Infrastructure	13,986,131	0	0
21	மூல. சொத்துகளின் கொள்வனவு மூல. சொத்துகளின் கொள்வனவு Acquisition of Capital Assets	999,552	1,000,000	500,000
2102	தளபாடமும், அலுவலக உபகரணங்களும் தளபாடமும், அலுவலக உபகரணங்களும் Furniture and Office Equipment	999,552	1,000,000	500,000
3	பி.எஸ்.டி.ஐ - மாகாண குறித்தொதுக்கப்பட்ட அபிவிருத்திக் கொடை பி.எஸ்.டி.ஐ - மாகாண குறித்தொதுக்கப்பட்ட அபிவிருத்திக் கொடை PSDG - Provincial Specific Development Grant	319,812,176	200,000,000	460,000,000
20	மூல. சொத்துகளின் புனர்தீர்மானமும் விரிவாக்கமும் மூல. சொத்துகளின் புனர்தீர்மானமும் விரிவாக்கமும் Reha. & Imp. of Capital Assets	319,812,176	200,000,000	460,000,000
2004	உட்கட்டமைப்பு Infrastructure	319,812,176	200,000,000	460,000,000
11	என்.ஆர்.சி.பி - வடக்கு விரி அபிவிருத்திக் திட்டம் என்.ஆர்.சி.பி - வடக்கு விரி அபிவிருத்திக் திட்டம் NRCP - Northern Road Connectivity Project	0	0	17,250,000
25	ஏனைய மூலதனச் செலவுகள் Other Capital Expenditure	0	0	17,250,000

குறியீடு கொடை Code	பிரிவு / விடயத்தலைப்பு காணொலி / வரலாறு Category / Object Title	2016 உண்மை சமூகம் Actual	2017 மதிப்பீடு ஏதாவது Estimate	2018 மதிப்பீடு ஏதாவது Estimate
2502	ஏனைய முதலீடுகள் Other Investments	0	0	17,250,000
மொத்த செலவினம் Total Expenditure		622,007,179	444,800,000	972,647,000

தலைப்புக்கள் ரீதியாக பதவியினர் தொகுப்பு அளவை அடிப்படையில் சுருக்கிய சாராண்டி
Summary of Cadre by Head

இல நா. NO	சேவை மட்டம் Service Level	அனுமதிக்கப்பட்ட அளவு Approved	2017 மதிப்பீடு ஏதாவது Estimate	2018 மதிப்பீடு ஏதாவது Estimate
4	சிரேஷ்ட மட்டம் Senior Level	18	14	15
3	மூன்றாம் மட்டம் Tertiary Level	8	5	5
2	இரண்டாம் மட்டம் Secondary Level	82	87	86
1	ஆரம்ப மட்டம் Primary Level	55	52	51
மொத்தம் Total		163	158	157

நிதி மூலங்கள் ரீதியாக செலவினங்களின் தொகுப்பு மூலம் உடனடி அடிப்படையில் சுருக்கிய சாராண்டி
Summary of EXpenditure by Source of Finance

ரூபா. ரூ. Rs.

குறியீடு கொடை Code	பிரிவு / விடயத்தலைப்பு காணொலி / வரலாறு Category / Object Title	2016 உண்மை சமூகம் Actual	2017 மதிப்பீடு ஏதாவது Estimate	2018 மதிப்பீடு ஏதாவது Estimate
1	தொகுதிக் கொடை Block Grant	286,250,649	242,800,000	493,897,000
2	சி.பி.ஐ - பிரமாண அடிப்படையிலான கொடை CBG - Criteria Based Grant	15,944,354	2,000,000	1,500,000
3	பி.எஸ்.டி.ஐ - மாகாண குறித்தொதுக்கப்பட்ட அபிவிருத்திக் கொடை PSDG - Provincial Specific Development Grant	319,812,176	200,000,000	460,000,000
11	என்.ஆர்.சி.பி - வடக்கு வீதி அபிவிருத்திக் திட்டம் NRCP - Northern Road Connectivity Project	0	0	17,250,000
மொத்த செலவினம் Total Expenditure		622,007,179	444,800,000	972,647,000

தலைப்பு
கீழ்க
Head
நிகழ்ச்சித்திட்டம்
வடமேற்கு
Programme
கருத்திட்டம்
வாழ்க்கை
Project

432
50
04

மாகாண வீதி அபிவிருத்தித் திணைக்களம்
பல்தான் மாதிரி சம்பந்தம் கொண்ட தேசாட்சேபத்து
Provincial Department of Road Development
பெருந்தெருக்களின் கட்டுமானமும் பராமரிப்பும்
உயர்மாதிரி ஒடுக்கிடுகிய கட்டுமானம்
Construction & Maintenance of Highways
வீதி அபிவிருத்தி
மாதிரி சம்பந்தம்
Road Development

விடயக்குறியீடு ரீதியாக செலவினங்களின் தொகுப்பு வடமேற்கு அங்கு வியாதி சார்பு
Summary of Expenditure by Object Code

ரூபா. ரூ. Rs.

குறியீடு கொடுக்க Code	பிரிவு / விடயத்தலைப்பு கொடுக்க / வடமேற்கு Category / Object Title	2016 உண்மை கொடுக்க Actual	2017 மதிப்பீடு கொடுக்க Estimate	2018 மதிப்பீடு கொடுக்க Estimate
1	தொகுதிக்கொடை கொடுக்க Block Grant	286,250,649	242,800,000	493,897,000
10	ஆளுக்கொடுக்கிய வேதனாதிக்கள் கொடுக்க Personal Emoluments	77,776,952	83,600,000	81,000,000
1001	சம்பளமும் கூலியும் கொடுக்க Salaries and Wages	37,782,285	47,300,000	52,000,000
1002	மேலதிக நேர, விடுமுறைக்கொடுக்கியவைகள் கொடுக்க Overtime and Holiday Payments	1,296,803	1,200,000	1,000,000
1003	ஏனைய புகள் கொடுக்க Other Allowances	38,697,864	35,100,000	28,000,000
11	பிரயாணச் செலவு கொடுக்க Travelling Expenses	1,782,106	1,600,000	1,200,000
1101	உள்நாட்டு பிரயாணம் கொடுக்க Travelling - Domestic	1,782,106	1,600,000	1,200,000
12	வழங்கல்கள் கொடுக்க Supplies	4,030,172	4,036,000	3,212,000
1201	காகிதாதிக்களும் அலுவலக தே.பொருட்களும் கொடுக்க Stationery and Office Requisites	1,599,415	1,400,000	1,000,000
1202	எரிபொருளும் உராய்வு நக்சிக்களும் கொடுக்க Fuel and Lubricants	2,203,339	2,400,000	2,000,000
1203	சீருடைமும் உணவும் கொடுக்க Diets and Uniforms	128,000	136,000	132,000
1206	இயந்திர, இலத்திரனியல் பொருட்கள் கொடுக்க Mechanical and Electrical Goods	99,418	100,000	80,000
13	பராமரிப்பு செலவினங்கள் கொடுக்க Maintenance Expenditure	190,774,261	139,800,000	392,897,000
1301	வாகனங்கள் கொடுக்க Vehicles	2,986,255	2,000,000	2,000,000
1302	பொறித்தொகுதி, இயந்திரங்கள் மற்றும் உபகரணங்கள் கொடுக்க Plant, Machinery and Equipment	793,640	800,000	1,000,000
1303	கட்டிடங்கள் மற்றும் கட்டமைப்புகள் கொடுக்க Buildings & Structures	4,599,582	2,000,000	2,000,000
1304	ஏனையவை கொடுக்க Others	182,394,784	135,000,000	387,897,000
14	ஒப்பந்த சேவைகள் கொடுக்க Contractual Services	7,339,107	11,618,300	11,550,000
1402	தபாலும் தொலைத்தொடர்பும் கொடுக்க Postal and Communication	966,172	1,000,000	1,200,000
1403	மின்சாரமும் நீரும் கொடுக்க Electricity and Water	1,222,387	1,300,000	1,300,000

குறியீடு கode	பிரிவு / விடயத்தலைப்பு காண்பிய / விய விதய Category / Object Title	2016 உண்மை சமய Actual	2017 மதிப்பீடு ஏய்தகதீதவ Estimate	2018 மதிப்பீடு ஏய்தகதீதவ Estimate
1404	வாடகை, கூலிக்கட்டணம் மற்றும் உள்ளூர் வரிகள் வட வுதி கா பவாத் பாலக காதகவலவ வவவலு ரவக வபிபகதீ யக வட Rents, Rates and Local Taxes	43,276	70,000	50,000
1409	ஏகையவை வகதீ Others	5,107,272	9,248,300	9,000,000
15	மாற்றல்கள் தாரூ கிபிதீ கா ப்ரவக Transfers and Grants	417,651	450,000	540,000
1505	சந்தா அங்கத்தவ மற்றும் பங்களிப்பு பணம் பதீதாடதீ யக தாயக துடல் Subscriptions and Contributions Fee	29,638	50,000	40,000
1506	அரச ஊழியர்களுக்கான சொத்து கடன் வட்டி ராயச வவவயதீயதீ தீபல தீயதீ தாடீய Property Loan interest to Public Servants	388,013	400,000	500,000
17	மானியங்கள் மற்றும் ஏகைய மீ.வ.செலவுகள் பகதாடாட கா தகதீயதீ ப்ரவகவபிபகதீ விடதீ Subsidies and Other Recurrent Expenses	4,130,400	1,695,700	3,498,000
1701	இழப்புக்களும் பதிவுபித்தலும் பாட கா கபா துபிதீ Losses and Write-Off	0	1,000	0
1703	ஏகையவை வகதீ Others	4,130,400	1,694,700	3,498,000
2	சி.பி.தீ - பிர்மாண அடிப்படையிலான கொடை பி.பி.பி - ரவதக பாதக ப்ரவக CBG - Criteria Based Grant	15,944,354	2,000,000	1,500,000
20	மூல. சொத்துகளின் புனர்திர்மாணமும் விரிவாக்கமும் தூலவக வதீகதீ ப்ரவகவபிபகதீ கா வடீ தீபுதீ கிபிதீ Reha. & Imp. of Capital Assets	14,944,802	1,000,000	1,000,000
2003	வாகனங்கள் வகக Vehicles	958,671	1,000,000	1,000,000
2004	உட்கட்டமைப்பு பதீதல பகதீ Infrastructure	13,986,131	0	0
21	மூல. சொத்துகளின் கொள்வனவு தூலவக வதீகதீ தீயதீயதீ கரதீயதீ Acquisition of Capital Assets	999,552	1,000,000	500,000
2102	தளபடமும், அலுவலக உபகரணங்களும் தகக காண்பி யக காபீயாலீ ரவகதீ Furniture and Office Equipment	999,552	1,000,000	500,000
3	பி.எஸ்.டி.தீ - மாகாண குறித்தொதுக்கப்பட்ட அபிவிருத்திக் கொடை பி.பி.பி.பி - பலாதீ கிபிதீயதீ பவபிபகதீ ப்ரவக PSDG - Provincial Specific Development Grant	319,812,176	200,000,000	460,000,000
20	மூல. சொத்துகளின் புனர்திர்மாணமும் விரிவாக்கமும் தூலவக வதீகதீ ப்ரவகவபிபகதீ கா வடீ தீபுதீ கிபிதீ Reha. & Imp. of Capital Assets	319,812,176	200,000,000	460,000,000
2004	உட்கட்டமைப்பு பதீதல பகதீ Infrastructure	319,812,176	200,000,000	460,000,000
11	என்.ஆர்.சி.பி - வடக்கு வதி அபிவிருத்தித் திட்டம் பதீயுபிபி - ரதீயு தாரூய பதீயதீயதீயதீ வகபாபிபகதீ NRCP - Northern Road Connectivity Project	0	0	17,250,000
25	ஏகைய மூலதனச் செலவுகள் தகதீயதீ தூலவக விடதீ Other Capital Expenditure	0	0	17,250,000
2502	ஏகைய முதலீடுகள் வகதீ தீயதீயதீ Other Investments	0	0	17,250,000
மொத்த செலவினம்		622,007,179	444,800,000	972,647,000
தூபி பகதீயதீ				
Total Expenditure		622,007,179	444,800,000	972,647,000

**சமூக உட்கட்டமைப்பு
සමාජ යටිතල පහසුකම්
Social Infrastructure**

Provincial Department of Social Services

Mission

Provide assistance to satisfy the immediate and long term needs of the disadvantaged and the needy members of the community in a supportive manner with a view to make them partners in national development.

Key Functions

- Payment of public assistance monthly allowance (PAMA).
- Supporting families living under the poverty line with self-employment grant.
- Providing support equipments & Vocational training to the disabled.
- Assisting the homes for the disabled. & Elder's Day care centers
- Assisting people suffering from contagious diseases such as T.B, Leprosy, Cancer, Thalasemia and Kidney Assistants.
- Maintenance of the State Elders' Home.
- Provision of maintenance grant to Elder's Homes maintenance by NGOs and VSOs.
- Compensating families living under poverty line whose property and belongings are damaged by disasters.
- Compensated for crop damaged by wild elephants.

தலைப்பு
கீழ்க்க
Head

440

மாகாண சமூக சேவைகள் திணைக்களம்
පළාත් සමාජ සේවා දෙපාර්තමේන්තුව
Provincial Department of Social Services

விடயக்குறியீடு ரீதியாக செலவினங்களின் தொகுப்பு வடிகட்டிய அனுபவ விவரம்

Summary of Expenditure by Object Code

ரூபா. ரூ. Rs.

குறியீடு கode	பிரிவு / விடயத்தலைப்பு காணொலி / வடிகட்டிய Category / Object Title	2016 உண்மை பணம் Actual	2017 மதிப்பீடு அதிகமதிப்பு Estimate	2018 மதிப்பீடு அதிகமதிப்பு Estimate
1	தொகுதிக் கொடை காணொலி Block Grant	371,323,363	367,625,000	397,860,000
10	ஆளுக்கூரிய வேதனாதிக்கள் புத்தக பதிக்கி Personal Emoluments	49,800,013	49,955,000	52,860,000
1001	சம்பளமும் கூலியும் வடிகட்டி அல்லது வேலிக்கை Salaries and Wages	25,034,695	30,984,000	37,572,000
1002	மேலதிக வேலிக்கை, விடுமுறைக் கொடுப்பனவுக்கள் அதிகமதிப்பு அல்லது வேலிக்கை வடிகட்டி Overtime and Holiday Payments	399,911	600,000	600,000
1003	ஏனைய பணிகள் வேலிக்கை Other Allowances	24,365,407	18,371,000	14,688,000
11	பிரயாணச் செலவு வடிகட்டி Travelling Expenses	797,259	700,000	875,000
1101	உள்நாட்டு பிரயாணம் வடிகட்டி - தேசிய Travelling - Domestic	797,259	700,000	875,000
12	வழங்கல்கள் வடிகட்டி Supplies	1,515,564	1,275,000	1,565,000
1201	காகிதாதிக்களும் அலுவலக தே.பொருட்களும் பிபி டிஸ்க் அல்லது காணொலி தேவைக்கான Stationery and Office Requisites	733,662	500,000	750,000
1202	எரிபொருளும் உராய்வு நீக்கிகளும் ஓயிலை அல்லது லூபிரிகன்ட் Fuel and Lubricants	552,497	550,000	600,000
1203	சீருடையும் உணவும் பணம் அல்லது காணொலி Diets and Uniforms	144,000	150,000	150,000
1205	ஏனையவை Others	58,925	50,000	40,000
1206	இயந்திர, இலத்திரனியல் பொருட்கள் மெக்கானிக்கல் அல்லது மின்னணுவியல் Mechanical and Electrical Goods	26,480	25,000	25,000
13	பராமரிப்பு செலவினங்கள் வடிகட்டி Maintenance Expenditure	1,524,712	950,000	975,000
1301	வாகனங்கள் Vehicles	701,377	400,000	400,000
1302	பொறித்தொகுதி, இயந்திரங்கள் மற்றும் உபகரணங்கள் பிபி அல்லது மெக்கானிக்கல் Plant, Machinery and Equipment	255,203	200,000	300,000
1303	கட்டிடங்கள் மற்றும் கட்டமைப்புகள் கட்டிடக்கலை அல்லது கட்டிடக்கலை Buildings & Structures	535,682	300,000	250,000
1304	ஏனையவை Others	32,450	50,000	25,000
14	ஒப்பந்த சேவைகள் பிபி அல்லது மெக்கானிக்கல் Contractual Services	4,173,911	4,860,000	5,255,000

குறியீடு சංකේත Code	பிரிவு / விடயத்தலைப்பு காණிய / වැය විෂය Category / Object Title	2016 உண்மை සත්‍යය Actual	2017 மதிப்பீடு ඇස්තමේන්තුව Estimate	2018 மதிப்பீடு ඇස්තමේන්තුව Estimate
1401	போக்குவரத்து ප්‍රවාහන Transport	5,060	5,000	5,000
1402	தொலைத்தொடர்பும் තැපෑලි තාක්ෂණ හා විදුලි සංදේශ සේවා Postal and Communication	399,862	450,000	515,000
1403	மின்சாரமும் நீரும் විදුලිය හා ජලය Electricity and Water	289,585	350,000	520,000
1404	வாடகை, கூலிக்கட்டணம் மற்றும் உள்நூர் வரிகள் බදු කුලී හා පලාත් පාලන ආයතනවලට ගෙවනු ලබන වටිපะම් සහ බදු Rents, Rates and Local Taxes	0	5,000	5,000
1408	தொழிற்பாட்டு கருவிகளின் கீழ் வாங்கக் கொள்வனவுக்காக வாடகை මෙහෙයුම් කරුවන් මගින් ප්‍රයෝජනීය වாகன වෙහෙයුමක් කරුවන් කුලී ගෙවීම Lease Rental for Vehicles procured under Operational Leasing	0	10,000	10,000
1409	ஏனையவை වෙනත් Others	3,479,404	4,040,000	4,200,000
15	மாற்றல்கள் මාරු කිරීම් හා ප්‍රදාන Transfers and Grants	310,773,577	307,725,000	334,075,000
1501	நலன்புரி நிகழ்ச்சித் திட்டங்கள் සහයාධන වැයසටහන් Welfare Programmes	286,880,725	284,500,000	305,750,000
1503	அரசு நிறுவனங்களுக்கான மாற்றல்கள் රාජ්‍ය ආයතන Public Institutions	16,714,332	16,750,000	21,000,000
1506	அரசு ஊழியர்களுக்கான சொத்து கடன் வட்டி රාජ්‍ය සේවකයන්ගේ දේපල ණය පොලිය Property Loan interest to Public Servants	384,534	375,000	325,000
1509	கொடை ප්‍රදාන Grants	6,793,986	6,100,000	7,000,000
17	மானியங்கள் மற்றும் ஏனைய மீ.வ.செலவுகள் සහනාධාර හා අනෙකුත් පුනරාවර්ත වියදම් Subsidies and Other Recurrent Expenses	2,738,327	2,160,000	2,255,000
1701	இழப்புகளும் பதிவுழித்தலும் පාඩු හා කපා හැරීම් Losses and Write-Off	0	5,000	5,000
1703	ஏனையவை වෙනත් Others	2,738,327	2,155,000	2,250,000
2	சி.பி.ஐ - பிரமாண அடிப்படையிலான கொடை සී.பී.සී - උපමත පාදක ප්‍රදාන CBG - Criteria Based Grant	4,699,279	2,000,000	2,000,000
20	மூல. சொத்துகளின் புனர்தீர்மானமும் விரிவாக்கமும் මූලධන වත්කම් පුනරුත්ථාපනය හා වැඩි දියුණු කිරීම Reha. & Imp. of Capital Assets	2,699,999	0	500,000
2001	கட்டடங்கள் மற்றும் கட்டமைப்புகள் ගොඩනැගිලි හා ඉදිකිරීම් Buildings and Structures	2,699,999	0	0
2003	வாகனங்கள் වාහන Vehicles	0	0	500,000
21	மூல. சொத்துகளின் கொள்வனவு මූලධන වත්කම් අත්පත් කරගැනීම Acquisition of Capital Assets	1,999,280	2,000,000	1,500,000
2102	தளபடமும், அலுவலக உபகரணங்களும் ගන නාණ්ඩ සහ කාර්යාලීය උපකරණ Furniture and Office Equipment	1,999,280	2,000,000	1,500,000
3	பி.எஸ்.டி.ஐ - மாகாண குறித்தொதுக்கப்பட்ட அபிவிருத்திக் கொடை පී.සී.වී.සී - පළාත් නිශ්චිත සංවර්ධන ප්‍රදාන PSDG - Provincial Specific Development Grant	29,007,703	25,000,000	40,000,000
20	மூல. சொத்துகளின் புனர்தீர்மானமும் விரிவாக்கமும் මූලධන වත්කම් පුනරුත්ථාපනය හා වැඩි දියුණු කිරීම Reha. & Imp. of Capital Assets	26,365,869	9,750,000	5,000,000

குறியீடு கode	பிரிவு / விடயத்தலைப்பு காණ்டை / லை லீலை Category / Object Title	2016 உண்மை கணய Actual	2017 மதிப்பீடு அடீகலேனீகல Estimate	2018 மதிப்பீடு அடீகலேனீகல Estimate
2001	கட்டடங்கள் மற்றும் கட்டமைப்புகள் கலெக்டரீ கல ஓடுகீகீ Buildings and Structures	26,365,869	9,750,000	5,000,000
24	திறன் உருவாக்கம் கலீகல லீகல Capacity Building	2,641,834	300,000	1,000,000
2401	பயிற்சியும் திறன் அபிவிருத்தியும் புது கீகீ கல கலீகல கல Training and Capacity Building	2,641,834	300,000	1,000,000
25	ஏகலய மூலதனச் செலவுகள் அகலேனீகல லீகல Other Capital Expenditure	0	14,950,000	34,000,000
2502	ஏகலய முதலீகலகள் லேனீகல லீகல Other Investments	0	14,950,000	34,000,000
மலாத்த செலவீனம் உல லீகல Total Expenditure		405,030,345	394,625,000	439,860,000

தலைப்புகள் ரீதியாக பதவியீனர் தலாகுப்பு கீகீகல அலு கலீகல லீகல கலீகல கலீகல கலீகல கலீகல
Summary of Cadre by Head

இல ஈ. NO	சேகல மட்டம் லீகல லீகல Service Level	அலுமதீகலப்பட்ட அலு Approved	2017 மதிப்பீடு அடீகலேனீகல Estimate	2018 மதிப்பீடு அடீகலேனீகல Estimate
4	சீரேகல மட்டம் லீகல லீகல Senior Level	2	2	2
3	மூன்றாம் மட்டம் கலீகல லீகல Tertiary Level	46	29	38
2	இரண்டாம் மட்டம் லீகல லீகல Secondary Level	47	41	40
1	ஆரம்ப மட்டம் லீகல லீகல Primary Level	50	34	36
மலாத்தம் லீகல Total		145	106	116

நீதி மூலங்கள் ரீதியாக செலவீனங்களீன் தலாகுப்பு லீகல லீகல அலு லீகல கலீகல கலீகல கலீகல
Summary of EXpenditure by Source of Finance

ரூபா. லீ Rs.

குறியீடு கode	பிரிவு / விடயத்தலைப்பு காண்டை / லை லீலை Category / Object Title	2016 உண்மை கணய Actual	2017 மதிப்பீடு அடீகலேனீகல Estimate	2018 மதிப்பீடு அடீகலேனீகல Estimate
1	தலாகுதீகல கலலை கலகலீகல லீகல Block Grant	371,323,363	367,625,000	397,860,000
2	சீ.பீ.லீ - பீரமல அடீகலயீலலான கலலை கலீகல - லீகல கலகலீகல லீகல CBG - Criteria Based Grant	4,699,279	2,000,000	2,000,000
3	பீ.எஸ்.லீலீ - மலகல கலீகலதலாகுக்கப்பட்ட அபிவிருத்தீகல கலலை கலீகல - லீகல கலீகல கலகலீகல லீகல PSDG - Provincial Specific Development Grant	29,007,703	25,000,000	40,000,000
மலாத்த செலவீனம் உல லீகல Total Expenditure		405,030,345	394,625,000	439,860,000

விடயக்குறியீடு ரீதியாக செலவினங்களின் தொகுப்பு வகை வகை அடிப்படையில் விவரம்

Summary of Expenditure by Category

ரூபா. ரூ. Rs.

குறியீடு கode	பிரிவு / விடயத்தலைப்பு காணொலி / வகை Category / Object Title	2016 உண்மை வகை Actual	2017 மதிப்பீடு அளவீடு Estimate	2018 மதிப்பீடு அளவீடு Estimate
1	தொகுதிக்கொடை காணொலி Block Grant	371,323,363	367,625,000	397,860,000
10	ஆளுக்கூறிய வேதனாதிக்கள் புதுகூறிய Personal Emoluments	49,800,013	49,955,000	52,860,000
11	பிரயாணக் செலவு கூறிய Travelling Expenses	797,259	700,000	875,000
12	வழங்கல்கள் கூறிய Supplies	1,515,564	1,275,000	1,565,000
13	புராமரிப்பு செலவினங்கள் கூறிய Maintenance Expenditure	1,524,712	950,000	975,000
14	ஒப்பந்த சேவைகள் கூறிய Contractual Services	4,173,911	4,860,000	5,255,000
15	மாற்றல்கள் கூறிய Transfers and Grants	310,773,577	307,725,000	334,075,000
17	மாளியங்கள் மற்றும் ஏனைய மீ.வ.செலவுகள் கூறிய Subsidies and Other Recurrent Expenses	2,738,327	2,160,000	2,255,000
2	சி.பி.ஐ - பிரமாண அடிப்படையிலான கொடை கூறிய CBG - Criteria Based Grant	4,699,279	2,000,000	2,000,000
20	மூல. சொத்துக்களின் புனரிருமாணமும் விரிவாக்கமும் கூறிய Reha. & Imp. of Capital Assets	2,699,999	0	500,000
21	மூல. சொத்துக்களின் கொள்வனவு கூறிய Acquisition of Capital Assets	1,999,280	2,000,000	1,500,000
3	பி.எஸ்.டி.ஐ - மாகாண குறித்தொதுக்கப்பட்ட அபிவிருத்திக்கொடை கூறிய PSDG - Provincial Specific Development Grant	29,007,703	25,000,000	40,000,000
20	மூல. சொத்துக்களின் புனரிருமாணமும் விரிவாக்கமும் கூறிய Reha. & Imp. of Capital Assets	26,365,869	9,750,000	5,000,000
24	திறன் உருவாக்கம் கூறிய Capacity Building	2,641,834	300,000	1,000,000
25	ஏனைய மூலதனச் செலவுகள் கூறிய Other Capital Expenditure	0	14,950,000	34,000,000
மொத்த செலவினம்		405,030,345	394,625,000	439,860,000

தலைப்பு கீழ்க Head	440	மாகாண சமூக சேவைகள் திணைக்களம் සමාජ සේවා දෙපාර්තමේන්තුව Provincial Department of Social Services
நிகழ்ச்சித்திட்டம் வடிவமைப்பு Programme	95	சமூக பாதுகாப்பு සමාජ ආරක්ෂණය Social Protection
கருத்திட்டம் வாழ்க்கை Project	02	பொது நிர்வாகமும் சமூக சேவைகள் அமுலாக்கமும் පොදු පරිපාලනය සහ සමාජ සේවා ක්‍රියාත්මක කිරීම General Administration & Implementation of Social Services

விடயக்குறியீடு ரீதியாக செலவினங்களின் தொகுப்பு வரவு விவரம் அனுபவ வியாப்தி
Summary of Expenditure by Object Code

ரூபா. ரூ. Rs.

குறியீடு கode	பிரிவு / விடயத்தலைப்பு கானிடம் / வரவு விவரம் Category / Object Title	2016 உண்மை வரவு Actual	2017 மதிப்பீடு අගයනමේන්තුව Estimate	2018 மதிப்பீடு අගයනමේන්තුව Estimate
1	தொகுதிக் கொடை සාමූහික ප්‍රදාන Block Grant	371,323,363	367,625,000	397,860,000
10	ஆளுக்குரிய வேதனாதிகள் පුද්ගල පවිතව Personal Emoluments	49,800,013	49,955,000	52,860,000
1001	சம்பளமும் கூலியும் වැටුප් හා වෙනත Salaries and Wages	25,034,695	30,984,000	37,572,000
1002	மேலதிக நேர, விடுமுறைக் கொடுப்பனவுகள் අතිකාල හා සිව්දා දින වැටුප් Overtime and Holiday Payments	399,911	600,000	600,000
1003	ஏனைய படிக்க වෙනත් දීමනා Other Allowances	24,365,407	18,371,000	14,688,000
11	பிரயாணச் செலவு ගමන් වියදම් Travelling Expenses	797,259	700,000	875,000
1101	உள்நாட்டு பிரயாணம் ගමන් වියදම් - දේශීය Travelling - Domestic	797,259	700,000	875,000
12	வழங்கல்கள் සැපයීම Supplies	1,515,564	1,275,000	1,565,000
1201	காகிதாதிகளும் அலுவலக தே.பொருட்களும் ලිපි දාන හා කාර්යාලීය අවශ්‍යතා Stationery and Office Requisites	733,662	500,000	750,000
1202	எரிபொருளும் உராய்வு ඉන්ධන හා ලිසිසි තෙල් Fuel and Lubricants	552,497	550,000	600,000
1203	சீருடையும் உணவும் ආහාර පාන හා නිල ඇඳුම් Diets and Uniforms	144,000	150,000	150,000
1205	ஏனையவை වෙනත් Others	58,925	50,000	40,000
1206	இயந்திர, இலத்திரனியல் பொருட்கள் යන්ත්‍රෝපකරණ හා විදුලි උපකරණ Mechanical and Electrical Goods	26,480	25,000	25,000
13	பராமரிப்பு செலவினங்கள் නඩත්තු වියදම් Maintenance Expenditure	1,524,712	950,000	975,000
1301	வாகனங்கள் වාහන Vehicles	701,377	400,000	400,000
1302	பொறித்தொகுதி, இயந்திரங்கள் மற்றும் உபகரணங்கள் යන්ත්‍ර හා යන්ත්‍රෝපකරණ Plant, Machinery and Equipment	255,203	200,000	300,000
1303	கட்டிடங்கள் மற்றும் கட்டமைப்புகள் ගොඩනැගිලි හා ඉදිකිරීම් Buildings & Structures	535,682	300,000	250,000

குறியீடு கode	பிரிவு / விடயத்தலைப்பு கode / Object Title Category / Object Title	2016 உண்மை கணக்கு Actual	2017 மதிப்பீடு Estimate	2018 மதிப்பீடு Estimate
1304	ஏனையவை Others	32,450	50,000	25,000
14	ஒப்பந்த சேவைகள் Contractual Services	4,173,911	4,860,000	5,255,000
1401	போக்குவரத்து Transport	5,060	5,000	5,000
1402	தபாலும் தொலைத்தொடர்பும் Postal and Communication	399,862	450,000	515,000
1403	மின்சாரமும் நீரும் Electricity and Water	289,585	350,000	520,000
1404	வாடகை, கூலிக்கட்டணம் மற்றும் உள்ளூர் வரிகள் Rents, Rates and Local Taxes	0	5,000	5,000
1408	தொழிற்பாட்டு குத்தகையின் கீழ் வாகனக் கொள்வனவுக்காக வாடகை Lease Rental for Vehicles procured under Operational Leasing	0	10,000	10,000
1409	ஏனையவை Others	3,479,404	4,040,000	4,200,000
15	மாற்றல்கள் Transfers and Grants	310,773,577	307,725,000	334,075,000
1501	நலன்புரி நிகழ்ச்சித் திட்டங்கள் Welfare Programmes	286,880,725	284,500,000	305,750,000
1503	அரசு நிறுவனங்களுக்கான மாற்றல்கள் Public Institutions	16,714,332	16,750,000	21,000,000
1506	அரசு ஊழியர்களுக்கான சொத்து கடன் வட்டி Property Loan interest to Public Servants	384,534	375,000	325,000
1509	கொடை Grants	6,793,986	6,100,000	7,000,000
17	மானியங்கள் மற்றும் ஏனைய மீ.வ.செலவுகள் Subsidies and Other Recurrent Expenses	2,738,327	2,160,000	2,255,000
1701	இழப்புகளும் பதிவுழித்தலும் Losses and Write-Off	0	5,000	5,000
1703	ஏனையவை Others	2,738,327	2,155,000	2,250,000
2	சி.பி.ஐ - பிரமாண அடிப்படையிலான கொடை CBG - Criteria Based Grant	4,699,279	2,000,000	2,000,000
20	மூல. சொத்துகளின் புனர்தீர்மானமும் விரிவாக்கமும் Reha. & Imp. of Capital Assets	2,699,999	0	500,000
2001	கட்டிடங்கள் மற்றும் கட்டமைப்புகள் Buildings and Structures	2,699,999	0	0
2003	வாகனங்கள் Vehicles	0	0	500,000
21	மூல. சொத்துகளின் கொள்வனவு Acquisition of Capital Assets	1,999,280	2,000,000	1,500,000
2102	தளபாடமும், அலுவலக உபகரணங்களும் Furniture and Office Equipment	1,999,280	2,000,000	1,500,000
3	பி.எஸ்.டி.ஐ - மாகாண குறித்தொதுக்கப்பட்ட அபிவிருத்திக் கொடை PSDG - Provincial Specific Development Grant	29,007,703	25,000,000	40,000,000

மாகாண நன்னடத்தை மற்றும் சிறுவர் பராமரிப்பு சேவைகள் திணைக்களம்

பணிக்கூற்று

சிறுவர் சம்பந்தமான தேசிய, மாகாண கொள்கைகளை அமுல்படுத்த உதவுதல் மற்றும் அவர்களின் உரிமைகளுக்கு ஆதரவளித்துப் பாதுகாப்பளிக்கையில் பாதுகாப்பற்ற சிறார்கள், துன்பிரயோகத்திற்கு உட்படுத்தப்பட்ட சிறார்கள், சட்ட விரோத செயல்களில் ஈடுபடும் சிறார்கள் ஆகியோருக்கு சம வாய்ப்பினை அளித்தல்.

பிரதான தொழிற்பாடுகள்

- சட்ட ரீதியான பாதுகாப்பு மற்றும் சட்ட அமுலாக்கல்.
- அநாதைகளுக்கும் ஆதரவற்றவர்களுக்கும் பிழையாக வழிநடத்தப்பட்டோருக்கும் சுக வாழ்வளித்தல்.
- நலனோம்பு மற்றும் ஆக்கபூர்வமான சேவைகளை வழங்குதல்.
- நல்லாட்சி வழங்குதல்.

பலாத் பரிவாக நா லூரக்கை யேவா டேபார்கமேன்குவ

லேலைர

பாதிக்க பரிவன்கிண அனுகுல அனாப அன்கல நா டேபரகன் லூனனேட திநிலை கடுபலலல வென லு வென லூனனேட டிபிநிலாடிகமீ டுரக்கிண கரமீன டெனல யலான டேயலா குடாக டீல.

புடாக கார்டீயன்

- திணாணுகுல டுகலரகல நா திநிலை வலலுநாலய டுநி கிரீல.
- அனாப அன்கல டேபரகன் டுரடுவன் வெனுவென் யலகன் பரிபரகன் வர்டுகல கிரீல.
- டுலயாடகல டீடுணு கிரீல நா குநலாடகல யேவா.
- யல பாலகல.

Provincial Department of Probation & Child Care Services

Mission

To provide equal opportunities for unprotected Children. Victims of abuse and Children in conflict with law. While promoting and preserving their rights and helping in the implementation and national Policies.

Key Functions

- Legal Protection and law enforcement.
- Healthy growth of orphans, destitute and misled.
- Improving welfare and productive services.
- Good Governance.

தலைப்பு
கீழ்க
Head 441

மாகாண நன்னடத்தை மற்றும் சிறுவர் பராமரிப்பு சேவைகள் திணைக்களம்
பலாந் பரீட்சை கா லூர்தகக யேவா டேபார்தமேந்தவு
Provincial Department of Probation and Child Care Services

விடயக்குறியீடு ரீதியாக செலவினங்களின் தொகுப்பு வுட விசய அனுட விடரூ சாராடய
Summary of Expenditure by Object Code ரூபா. ரு Rs.

குறியீடு காடக Code	பிரிவு / விடயத்தலைப்பு காடக / விடய விசய Category / Object Title	2016 உண்மை காடக Actual	2017 மதிப்பு அடகமேந்தவு Estimate	2018 மதிப்பு அடகமேந்தவு Estimate
1	தொகுதிக் காடக காடகக் குடக Block Grant	106,392,189	106,500,000	136,680,000
10	ஆளுக்குரிய வேதகாதிக்கள் குடகக் கடுக Personal Emoluments	65,895,181	68,500,000	76,680,000
1001	சம்பளமும் காடக கடுகக் கா வேதக Salaries and Wages	32,150,607	37,000,000	51,970,000
1002	மேலதிக நேர, விடுமுறைக் காடக கடுகக் கா கடுகக் குடக Overtime and Holiday Payments	699,955	1,000,000	2,000,000
1003	ஏகைய படுகள் கடுகக் குடக Other Allowances	33,044,619	30,500,000	22,710,000
11	பிரயாணக் செலவு கடுகக் விடரூ Travelling Expenses	749,689	1,000,000	1,300,000
1101	உள்நாட்டு பிரயாணக் கடுகக் விடரூ - டேக Travelling - Domestic	749,689	1,000,000	1,300,000
12	வழங்கல்கள் கடுக Supplies	2,520,963	2,568,000	2,760,000
1201	காதிதாதிக்களும் அலுவலக தே.பாருட்களும் கடுகக் குடக கா காடுகக் குடக Stationery and Office Requisites	649,438	690,000	750,000
1202	ஏபொருளும் உராய்வு நடுகிகளும் குடகக் கா கடுகக் குடக Fuel and Lubricants	1,148,920	1,140,000	1,000,000
1203	சீருடயும் உணவும் கடுகக் கா கா கடுக Diets and Uniforms	235,000	293,000	350,000
1204	மருந்து வழங்கல்கள் கடுகக் கடுக Medical Supplies	4,996	7,000	10,000
1205	ஏகையகை கடுகக் Others	243,830	240,000	350,000
1206	இயந்திர, இலத்திரனியல் பாருட்கள் கடுகக் கா கடுகக் குடக Mechanical and Electrical Goods	238,779	198,000	300,000
13	பராமரிப்பு செலவினங்கள் கடுகக் விடரூ Maintenance Expenditure	2,392,264	2,050,000	2,500,000
1301	வாகனங்கள் கடுக Vehicles	1,526,905	1,000,000	1,400,000
1302	பொறித்தொகுதி, இயந்திரங்கள் மற்றும் உபகரணங்கள் கடுகக் கா கடுகக் குடக Plant, Machinery and Equipment	270,100	300,000	300,000
1303	கட்டடங்கள் மற்றும் கட்டமைப்புகள் கடுகக் கா கடுகக் குடக Buildings & Structures	225,594	400,000	400,000
1304	ஏகையகை கடுகக் Others	369,665	350,000	400,000

குறியீடு கோடு Code	பிரிவு / விடயத்தலைப்பு காணொலி / பரம விடய Category / Object Title	2016 உண்மை மதிப்பீடு Actual	2017 மதிப்பீடு மதிப்பீடு Estimate	2018 மதிப்பீடு மதிப்பீடு Estimate
14	ஒப்பந்த சேவைகள் கிடைக்காத சேவை Contractual Services	11,483,319	9,947,000	14,805,000
1401	போக்குவரத்து பரிசீலனை Transport	14,946	25,000	30,000
1402	தபாலும் தொலைத்தொடர்பும் தொலைநகல் அல்லது தொலைநகல் சேவை Postal and Communication	753,709	910,000	1,250,000
1403	மின்சாரமும் நீரும் மின்சாரம் அல்லது நீர் Electricity and Water	912,983	1,000,000	2,000,000
1404	வாடகை, கூலிக்கட்டணம் மற்றும் உள்முக வரிகள் வசூலிக்கும் வசூல்கள் அல்லது உள்ளூர் வரிகள் Rents, Rates and Local Taxes	0	12,000	25,000
1409	ஏனையவை Others	9,801,681	8,000,000	11,500,000
15	மாற்றல்கள் தொகுதி அல்லது தொகுதி Transfers and Grants	21,783,508	20,530,000	36,885,000
1501	நலன்புரி நிகழ்ச்சித் திட்டங்கள் சமூகநலன் திட்டங்கள் Welfare Programmes	8,597,759	6,600,000	12,600,000
1503	அரசு நிறுவனங்களுக்கான மாற்றல்கள் பொது நிறுவனங்கள் Public Institutions	3,099,997	5,000,000	12,530,000
1506	அரசு ஊழியர்களுக்கான சொத்து கடன் வட்டி பொது சேவையினருக்கு சொத்து கடன் வட்டி Property Loan interest to Public Servants	462,252	530,000	755,000
1509	கொடை தொகுதி Grants	9,623,500	8,400,000	11,000,000
17	மாணியங்கள் மற்றும் ஏனைய மீ.வ.செலவுகள் சமூகநலன்கள் அல்லது சமூகநலன்கள் Subsidies and Other Recurrent Expenses	1,567,265	1,905,000	1,750,000
1703	ஏனையவை Others	1,567,265	1,905,000	1,750,000
2	சி.பி.ஐ - பிரமாண அடிப்படையிலான கொடை சி.பி.ஐ - அடிப்படையிலான கொடை CBG - Criteria Based Grant	2,989,987	2,000,000	1,500,000
20	மூல. சொத்துகளின் புனரமைப்பும் விரிவாக்கமும் மூல. சொத்துகளின் புனரமைப்பும் விரிவாக்கமும் Reha. & Imp. of Capital Assets	1,000,000	600,000	300,000
2001	கட்டிடங்கள் மற்றும் கட்டமைப்புகள் கட்டிடங்கள் அல்லது கட்டமைப்புகள் Buildings and Structures	1,000,000	0	0
2003	வாகனங்கள் Vehicles	0	600,000	300,000
21	மூல. சொத்துகளின் கொள்வனவு மூல. சொத்துகளின் கொள்வனவு Acquisition of Capital Assets	1,989,987	1,400,000	1,200,000
2102	தளபடமும், அலுவலக உபகரணங்களும் தளபடமும், அலுவலக உபகரணங்களும் Furniture and Office Equipment	1,498,830	1,000,000	600,000
2103	பொறித்தொகுதி, இயந்திரங்கள் மற்றும் உபகரணங்கள் பொறித்தொகுதி, இயந்திரங்கள் மற்றும் உபகரணங்கள் Plant, Machinery and Equipment	491,157	400,000	600,000
3	பி.எஸ்.டி.ஐ - மாகாண குறித்தொதுக்கப்பட்ட அபிவிருத்திக் கொடை பி.எஸ்.டி.ஐ - மாகாண குறித்தொதுக்கப்பட்ட அபிவிருத்திக் கொடை PSDG - Provincial Specific Development Grant	23,896,745	40,000,000	100,000,000
21	மூல. சொத்துகளின் கொள்வனவு மூல. சொத்துகளின் கொள்வனவு Acquisition of Capital Assets	17,454,466	38,050,000	96,500,000

குறியீடு சென்னை Code	பிரிவு / விடயத்தலைப்பு காணொலி / விய விதம் Category / Object Title	2016 உண்மை சமைய Actual	2017 மதிப்பீடு அளவுகோல்கள் Estimate	2018 மதிப்பீடு அளவுகோல்கள் Estimate
2102	தளபடமும், அலுவலக உபகரணங்களும் காணொலி சன காணொலி சமைய Furniture and Office Equipment	0	2,050,000	3,250,000
2103	பொறித்தொகுதி, இயந்திரங்கள் மற்றும் உபகரணங்கள் சனது காணொலி சமைய Plant, Machinery and Equipment	5,116,000	5,000,000	6,750,000
2104	கட்டடங்கள் மற்றும் கட்டமைப்புகள் காணொலி சமைய Buildings and Structures	12,338,466	31,000,000	85,500,000
2106	மென்பொருள் அபிவிருத்தி காணொலி சமைய Software Development	0	0	1,000,000
24	திறன் உருவாக்கம் காணொலி சமைய Capacity Building	6,442,279	1,950,000	3,500,000
2401	பயிற்சியும் திறன் அபிவிருத்தியும் காணொலி சமைய Training and Capacity Building	6,442,279	1,950,000	3,500,000
மொத்த செலவினம்		133,278,921	148,500,000	238,180,000

தலைப்புக்கள் ரீதியாக பதவியினர் தொகுப்பு இடம் அளவு காணொலி சமைய
Summary of Cadre by Head

இல நா. NO	சேவை மட்டம் காணொலி சமைய Service Level	அனுமதிக்கப்பட்ட அளவு Approved	2017 மதிப்பீடு அளவுகோல்கள் Estimate	2018 மதிப்பீடு அளவுகோல்கள் Estimate
4	சிரேஷ்ட மட்டம் காணொலி சமைய Senior Level	2	1	1
3	மூன்றாம் மட்டம் காணொலி சமைய Tertiary Level	43	32	39
2	இரண்டாம் மட்டம் காணொலி சமைய Secondary Level	141	107	97
1	ஆரம்ப மட்டம் காணொலி சமைய Primary Level	60	26	24
மொத்தம்		246	166	161

நிதி மூலங்கள் ரீதியாக செலவினங்களின் தொகுப்பு மூல மூலம் அளவு காணொலி சமைய
Summary of EXpenditure by Source of Finance

ரூபா. ரூ. Rs.

குறியீடு சென்னை Code	பிரிவு / விடயத்தலைப்பு காணொலி / விய விதம் Category / Object Title	2016 உண்மை சமைய Actual	2017 மதிப்பீடு அளவுகோல்கள் Estimate	2018 மதிப்பீடு அளவுகோல்கள் Estimate
1	தொகுதிக்க கொடை காணொலி சமைய Block Grant	106,392,189	106,500,000	136,680,000
2	சி.பி.ஐ - பிரமாண அடிப்படையிலான கொடை காணொலி சமைய CBG - Criteria Based Grant	2,989,987	2,000,000	1,500,000
3	பி.எஸ்.டி.ஐ - மாகாண குறித்தொதுக்கப்பட்ட அபிவிருத்திக்க கொடை காணொலி சமைய PSDG - Provincial Specific Development Grant	23,896,745	40,000,000	100,000,000
மொத்த செலவினம்		133,278,921	148,500,000	238,180,000

விடயக்குறியீடு ரீதியாக செலவினங்களின் தொகுப்பு வட விலை அனுபவ விலைத் தீர்மானம்
Summary of Expenditure by Category ரூபா. ரூ. Rs.

குறியீடு கொடை Code	பிரிவு / விடயத்தலைப்பு கொடை / வட விலை Category / Object Title	2016 உண்மை கணக்கு Actual	2017 மதிப்பீடு அளவீதானது Estimate	2018 மதிப்பீடு அளவீதானது Estimate
1	தொகுதிக் கொடை பகுதிக்கு Block Grant	106,392,189	106,500,000	136,680,000
10	ஆளுக்கூரிய வேதனாதிக்கள் புத்தக விலை Personal Emoluments	65,895,181	68,500,000	76,680,000
11	பிரயாணச் செலவு கால விலை Travelling Expenses	749,689	1,000,000	1,300,000
12	வழங்கல்கள் பொருள் Supplies	2,520,963	2,568,000	2,760,000
13	பராமரிப்பு செலவினங்கள் புது விலை Maintenance Expenditure	2,392,264	2,050,000	2,500,000
14	ஒப்பந்த சேவைகள் புது விலை Contractual Services	11,483,319	9,947,000	14,805,000
15	மாற்றல்கள் புது விலை Transfers and Grants	21,783,508	20,530,000	36,885,000
17	மாணியங்கள் மற்றும் ஏனைய மீ.வ.செலவுகள் புது விலை Subsidies and Other Recurrent Expenses	1,567,265	1,905,000	1,750,000
2	சி.பி.ஐ. - பிரமாண அடிப்படையிலான கொடை சி.பி.ஐ. - பகுதிக்கு CBG - Criteria Based Grant	2,989,987	2,000,000	1,500,000
20	மூல. சொத்துக்களின் புனரீதி/மாணமுமும் விரிவாக்கமும் புது விலை Reha. & Imp. of Capital Assets	1,000,000	600,000	300,000
21	மூல. சொத்துக்களின் கொள்வனவு புது விலை Acquisition of Capital Assets	1,989,987	1,400,000	1,200,000
3	பி.எஸ்.டி.ஐ. - மாகாண குறித்தொதுக்கப்பட்ட அபிவிருத்திக் கொடை பி.எஸ்.டி.ஐ. - பகுதிக்கு PSDG - Provincial Specific Development Grant	23,896,745	40,000,000	100,000,000
21	மூல. சொத்துக்களின் கொள்வனவு புது விலை Acquisition of Capital Assets	17,454,466	38,050,000	96,500,000
24	திறன் உருவாக்கம் புது விலை Capacity Building	6,442,279	1,950,000	3,500,000
மொத்த செலவினம்		133,278,921	148,500,000	238,180,000
மொத்த செலவினம்		133,278,921	148,500,000	238,180,000

தலைப்பு கீழ்க Head	441	மாகாண நன்னடத்தை மற்றும் சிறுவர் பராமரிப்பு சேவைகள் திணைக்களம் பலான் படுவாடா டா லூடர்னகை டீலா டேடாட்கதீன்துல Provincial Department of Probation and Child Care Services
நிகழ்ச்சித்திட்டம் வடிவவகை Programme	95	சமூக பாதுகாப்பு டலாடர் டாரனகைட Social Protection
கருத்திட்டம் வாடாகிடி Project	02	பொது நிர்வாகமும் நன்னடத்தையும் சிறுவர் பராமரிப்பு சேவைகளும் பலாடர் படுவாடா டா லூடர்னகை டீலா General Administration, Probation & Child Care Services

விடயக்குறியீடு ரீதியாக செலவினங்களின் தொகுப்பு வட விசய அனுல விடயூ டாரா-டை
Summary of Expenditure by Object Code

ரூபா. ரூ Rs.

குறியீடு ட-டீன Code	பிரிவு / விடயத்தலைப்பு காடீலா / வட விசய Category / Object Title	2016 உண்மை டகாட Actual	2017 மதிப்பீடு அடீலா Estimate	2018 மதிப்பீடு அடீலா Estimate
1	தொகுதிக்க கொடை கா஠கிக டுடா Block Grant	106,392,189	106,500,000	136,680,000
10	ஆளுக்குரிய வேதனாதிகள் புடீல டகீலா Personal Emoluments	65,895,181	68,500,000	76,680,000
1001	சம்பளமும் கூலியும் வடலுட டா டீலா Salaries and Wages	32,150,607	37,000,000	51,970,000
1002	மேலதிக நேர, விடுமுறைக் கொடுப்பனவுகள் அகீலா டா கீலா டீலா Overtime and Holiday Payments	699,955	1,000,000	2,000,000
1003	ஏலைய படிக்கள் டீலா டீலா Other Allowances	33,044,619	30,500,000	22,710,000
11	பிரயாணக் செலவு டீலா Travelling Expenses	749,689	1,000,000	1,300,000
1101	உள்நாட்டு பிரயாணம் டீலா - டீலா Travelling - Domestic	749,689	1,000,000	1,300,000
12	வழங்கல்கள் கூலா Supplies	2,520,963	2,568,000	2,760,000
1201	காதிதாதிகளும் அலுவலக தே.பொருட்களும் லீல டீலா டா காரீலா டீலா Stationery and Office Requisites	649,438	690,000	750,000
1202	எரிபொருளும் உராய்வு நீக்கிகளும் டீலா டா டீலா டீலா Fuel and Lubricants	1,148,920	1,140,000	1,000,000
1203	சீருடையும் உணவும் டீலா டா கீலா டீலா Diets and Uniforms	235,000	293,000	350,000
1204	மருந்து வழங்கல்கள் மேலா கூலா Medical Supplies	4,996	7,000	10,000
1205	ஏலையலை டீலா Others	243,830	240,000	350,000
1206	இயந்திர, இலத்திரனியல் பொருட்கள் டீலா டா டீலா டீலா Mechanical and Electrical Goods	238,779	198,000	300,000
13	பராமரிப்பு செலவினங்கள் கடீலா Maintenance Expenditure	2,392,264	2,050,000	2,500,000
1301	வாகனங்கள் வாகன Vehicles	1,526,905	1,000,000	1,400,000
1302	பொறித்தொகுதி, இயந்திரங்கள் மற்றும் உபகரணங்கள் டீலா டா டீலா டீலா Plant, Machinery and Equipment	270,100	300,000	300,000

குறியீடு கொடுக்கப்பட்ட Code	பிரிவு / விடயத்தலைப்பு காணொலி / பொருள் பெயர் Category / Object Title	2016 உண்மை மதிப்பீடு Actual	2017 மதிப்பீடு ஏதாவது Estimate	2018 மதிப்பீடு ஏதாவது Estimate
1303	கட்டிடங்கள் மற்றும் கட்டமைப்புகள் Buildings & Structures	225,594	400,000	400,000
1304	ஏனையவை Others	369,665	350,000	400,000
14	ஒப்பந்த சேவைகள் Contractual Services	11,483,319	9,947,000	14,805,000
1401	போக்குவரத்து Transport	14,946	25,000	30,000
1402	தொலைத் தொடர்பும் Postal and Communication	753,709	910,000	1,250,000
1403	மின்சாரமும் நீரும் Electricity and Water	912,983	1,000,000	2,000,000
1404	வாடகை, கூலிக்கட்டமை மற்றும் உள்ளூர் வரிகள் Rents, Rates and Local Taxes	0	12,000	25,000
1409	ஏனையவை Others	9,801,681	8,000,000	11,500,000
15	மாற்றல்கள் Transfers and Grants	21,783,508	20,530,000	36,885,000
1501	நலன்புரி நிகழ்ச்சித் திட்டங்கள் Welfare Programmes	8,597,759	6,600,000	12,600,000
1503	அரசு நிறுவனங்களுக்கான மாற்றல்கள் Public Institutions	3,099,997	5,000,000	12,530,000
1506	அரசு ஊழியர்களுக்கான சொத்து கடன் வட்டி Property Loan interest to Public Servants	462,252	530,000	755,000
1509	கொடை Grants	9,623,500	8,400,000	11,000,000
17	மானியங்கள் மற்றும் ஏனைய மீ.வ.செலவுகள் Subsidies and Other Recurrent Expenses	1,567,265	1,905,000	1,750,000
1703	ஏனையவை Others	1,567,265	1,905,000	1,750,000
2	சி.பி.ஐ - பிரமாண அடிப்படையிலான கொடை CBG - Criteria Based Grant	2,989,987	2,000,000	1,500,000
20	மூல. சொத்துகளின் புனர்தீர்மானமும் விரிவாக்கமும் Reha. & Imp. of Capital Assets	1,000,000	600,000	300,000
2001	கட்டிடங்கள் மற்றும் கட்டமைப்புகள் Buildings and Structures	1,000,000	0	0
2003	வாகனங்கள் Vehicles	0	600,000	300,000
21	மூல. சொத்துகளின் கொள்வனவு Acquisition of Capital Assets	1,989,987	1,400,000	1,200,000
2102	தளபாடமும், அலுவலக உபகரணங்களும் Furniture and Office Equipment	1,498,830	1,000,000	600,000
2103	பொறித்தொகுதி, இயந்திரங்கள் மற்றும் உபகரணங்கள் Plant, Machinery and Equipment	491,157	400,000	600,000
3	பி.எஸ்.டி.ஐ - மாகாண குறித்தொதுக்கப்பட்ட அபிவிருத்திக் கொடை PSDG - Provincial Specific Development Grant	23,896,745	40,000,000	100,000,000

குறியீடு கொடை Code	பிரிவு / விடயத்தலைப்பு காணொலி / பொருள் Category / Object Title	2016 உண்மை கணக்கு Actual	2017 மதிப்பீடு அதிகமதிப்பீடு Estimate	2018 மதிப்பீடு அதிகமதிப்பீடு Estimate
21	மூல. சொத்துகளின் கொள்வனவு இலட்சிய வகை அளவை கட்டுதல் Acquisition of Capital Assets	17,454,466	38,050,000	96,500,000
2102	தளபாடமும், அலுவலக உபகரணங்களும் கூடுதல் கட்டுமானப் பொருள் Furniture and Office Equipment	0	2,050,000	3,250,000
2103	பொறித்தொகுதி, இயந்திரங்கள் மற்றும் உபகரணங்கள் கட்டுமானப் பொருள் Plant, Machinery and Equipment	5,116,000	5,000,000	6,750,000
2104	கட்டிடங்கள் மற்றும் கட்டமைப்புகள் கட்டுமானப் பொருள் Buildings and Structures	12,338,466	31,000,000	85,500,000
2106	மென்பொருள் அபிவிருத்தி கட்டுமானப் பொருள் Software Development	0	0	1,000,000
24	திறன் உருவாக்கம் கட்டுமானப் பொருள் Capacity Building	6,442,279	1,950,000	3,500,000
2401	பயிற்சியும் திறன் அபிவிருத்தியும் கட்டுமானப் பொருள் Training and Capacity Building	6,442,279	1,950,000	3,500,000
மொத்த செலவினம்		133,278,921	148,500,000	238,180,000
மொத்த செலவினம்		133,278,921	148,500,000	238,180,000

மாகாண சுகாதார சேவைகள் திணைக்களம்

பணிக்கூற்று

பொதுமக்களுடைய தேவைகளுக்கு பிரதிபலிப்பாக, நியாயமான மற்றும் பாரபட்சமற்றதான சுகப்படுத்தும், தடுக்கும், உயர்த்தும் மற்றும் புனர்வாழ்வு அளிக்கும் சுகபராமரிப்புச் சேவைகளை உயர்தரத்தில் வழங்குவதன் மூலம் அடையக் கூடிய சுகநிலையை நிறைவேற்றுவதனுடே தேசிய சுகாதார இலக்கினை நோக்கிப் பங்களிப்புச் செய்தல்.

பிரதான தொழிற்பாடுகள்

- சகல சுகாதார பிராந்திய சேவைகள் பணிப்பாளர்களுடனும் மாவட்டங்களுக்குள் சுகாதார நடவடிக்கைகளை இணைப்புச் செய்தல்.
- உரிய நேரத்திலான மற்றும் போதிய அளவான மருந்துகள், கட்டுத்துணிகள், உபகரணங்கள், பாவனைப்பொருட்களின் விநியோகத்தின் மூலம் மாகாணத்தின் சுகாதார நிறுவனங்கள் ஊடாக இடையீடற்ற சேவைகள் வழங்குதலை உறுதிப்படுத்துதல்.
- உள்ளக இடம்பெயர்ந்த மற்றும் தாயகம் திரும்பியோருக்கு ஆரம்ப சுகாதார பராமரிப்புச் சேவைகளின் ஏற்பாட்டை உறுதிப்படுத்துதல்.
- டெங்கு, மலேரியா, காசநோய் பாலியல் நோய் மற்றும் நீர் வெறுப்பு நோய் போன்ற தொற்று நோய்களின் தடுப்பு நடவடிக்கைகளை ஏற்பாடு செய்தல்.
- மாகாண மட்டத்தில் சுகாதாரக் கொள்கை விடயங்களை இணைத்தல் மற்றும் தீர்மானங்களை எடுத்தலில் தொழில் நுட்ப உதவிகளை வழங்குதல்.
- மாகாண அமைச்சுக்கள், மாகாண அதிகாரிகள் மற்றும் மத்திய சுகாதார அமைச்சுக்களுக்கு இடையில் இணைப்புச் செய்தல்.
- மாகாணத்தினுடைய சுகாதாரத் துறையின் அனுசூலத்துக்காகச் சிறந்த நிதி முகாமைத்துவத்தை உறுதிப்படுத்துதல்.
- பொருட்பதிவேட்டு கட்டுப்பாட்டின் வகை மற்றும் முறையை ஏற்பாடு செய்தல், மற்றும் வருடாந்த குறிப்பிட்ட காலத்துக்கான பொருட்கள் சரிபார்த்தல் குழுக்களை உறுதிப்படுத்திக் கொள்ளுதல்.
- பாவனைக்கு உதவாத மற்றும் பாவனையில் இல்லாத பொருட்களின் முடிவாக்கல் மற்றும் பதிவழித்தல் அதிகாரம் வழங்குதல்.
- வருடாந்த நடைமுறைப்படுத்தல் நிகழ்ச்சித்திட்டம் மற்றும் ஏனைய மூலதன நிகழ்ச்சித் திட்டங்களின் நடைமுறைப்படுத்தல், மேற்பார்வை, கண்காணிப்பு மற்றும் மதிப்பீடு.
- தர உறுதிப்பாட்டை நடைமுறைப் படுத்துவதன் மூலம், அளிக்கப்படும் தரமான சேவைகளை உறுதிப்படுத்துதல்.
- சிகிச்சை பயிற்சி வசதிகளை முன்னேற்றுதல் மற்றும் ஒழுங்கான பணியாளர் பயிற்சிகளை உறுதிப்படுத்துதல்.
- பொதுமக்களின் முறைப்பாடுகளை விரைவாகக் கவனித்தல் மற்றும் விசாரணைகள் மற்றும் ஒழுக்காற்று நடவடிக்கைகள் முறையாக நிறைவேற்றப்படுவதை உறுதிப்படுத்துதல்.
- நிறுவனங்களின் வெற்றிடங்களை நிரப்புவதற்கு முயற்சி எடுத்தல்.
- சுகாதாரத்துறை தரவு அடிப்படைகளைச் சேகரித்தல், மற்றும் பராமரித்தல். (வடமாகாண சுகாதாரத் துறைக்கான துறைவரைபடம் உட்பட)
- சுகாதாரப் பணியாளர்களுடைய இயலுமை மற்றும் திறமையை முன்னேற்றுவதற்குச் சிறந்த சூழலை உருவாக்குதல்.
- மாகாணத்துக்குள் தனியார் சுகாதார வசதிகளை ஒழுங்குபடுத்துதல் மற்றும் மத்திய அமைச்சுடன் இணைப்புச் செய்தல்.

පළාත් සෞඛ්‍ය සේවා දෙපාර්තමේන්තුව

මෙහෙවර

මහජනයාගේ අවශ්‍යතාවයන්ට ප්‍රතිචාරයක් වශයෙන් සාධාරණව හා අපක්ෂපාතීව, සුවකරන තිවාරක උසස් කිරීම හා පුනරුත්ථාපනය කිරීම හා සෞඛ්‍ය සත්කාර සේවාව උසස් තත්වයේ සැපයීම මගින් ලගාකරගත හැකි සෞඛ්‍ය තත්වයන් ඉටුකරනු ලබන ගැනීම තුළින් ජාතික සෞඛ්‍ය ඉලක්කය කරා යාමට දායකත්වය දීම.

ප්‍රධාන කාර්යයන්

- සෑම ප්‍රාදේශීය සෞඛ්‍ය සේවා අධ්‍යක්ෂවරුන් සමග දිස්ත්‍රික්ක තුළ සෞඛ්‍ය කටයුතු සම්බන්ධීකරණය කිරීම.
- කාලෝචිත හා ප්‍රමාණවත් බෙහෙත්, සැරඟුම් උපකරණ හා පරිහෝගික ද්‍රව්‍ය සැපයීම මගින් පළාතේ සෞඛ්‍ය ආයතන මගින් අධ්‍යාල නොවන පරිදි සේවාව සැපයීම සහතික වීම.
- පළාත ඇතුළත අවතැන්වූ හා ආපසු සියරට පැමිණි අයවලුන්ට ප්‍රාථමික සෞඛ්‍ය සත්කාර සේවා සැලසීම.
- ඩොංගු, මැලේරියාව, ඝෂයරෝග, ලිංගිකව බෝවෙන රෝග හා ජලගිනිකාව වැනි බෝවෙන රෝගවලට තිවාරක කටයුතු සැලසීම.
- පළාත් මට්ටමේ සෞඛ්‍ය ප්‍රතිපත්ති කරුණු සම්බන්ධීකරණය කිරීම හා තීරණ ගැනීමේදී තාක්ෂණික සහය සැපයීම.
- පළාත් අමාත්‍යාංශ, පළාත් බලධාරීන් හා ජේබීස අමාත්‍යාංශ අතර සම්බන්ධීකරණය කිරීම.
- පළාතේ සෞඛ්‍ය අංශයේ ප්‍රතිලාභය සඳහා වඩා හොඳ මූල්‍ය කළමනාකරණයක් සහතික වීම.
- තොග පාලනය සාක්ෂාත් කරගැනීමේ විධික්‍රම සැලැස්වීම හා වාර්ෂික භාණ්ඩ සමීක්ෂණ මණ්ඩල ගැන සහතික වීම.
- ප්‍රාථමික වශයෙන් ගත නොහැකි හා අභාවිත භාණ්ඩ වල අපහරණය කිරීම හා පොතෙන් කපාහැරීමේ බලය දීම.
- වාර්ෂික ක්‍රියාත්මක කිරීමේ වැඩසටහන් සහ අනෙකුත් ප්‍රාග්ධන වැඩසටහන් ක්‍රියාත්මක කිරීම, අධීක්ෂණය හා ඇගයීම.
- ගුණාත්මකභාවය සහතික වීම මගින් ගුණාත්මක සේවාවන් පිරිනැමීම සහතික වීම.
- සායනික පුහුණු පහසුකම් වැඩි දියුණු කිරීම හා ක්‍රමවත් කාර්ය මණ්ඩල පුහුණු කිරීම සහතික වීම.
- මහජනයාගේ පැමිණිලිවලට කඩිනමින් අවධානය යොමු කිරීම හා විමර්ශන හා විනයානුකූල කටයුතු නිසිපරිදි ක්‍රියාවට නැගීම ගැන සහතික වීම.
- ආයතනවල පුරප්පාඩු පිරවීමට උත්සාහ ගැනීම.
- සෞඛ්‍ය අංශයේ දත්ත සමුදාය එක් රැස්කිරීම හා පවත්වාගෙන යාම (උතුරු පළාත් සෞඛ්‍ය අංශය සඳහා වන සිතියම ඇතුළුව)
- සෞඛ්‍ය කාර්ය මණ්ඩලයේ හැකියාව හා කුසලතාවය වැඩි දියුණු කිරීමට වඩා හොඳ පරිසරයක් ඇති කිරීම.
- පළාත තුළ පෞද්ගලික සෞඛ්‍ය අංශය ක්‍රමවත් කිරීම හා මධ්‍යම අමාත්‍යාංශය සමග සම්බන්ධීකරණය කිරීම.

Provincial Department of Health Services

Mission

Achieving attainable health status by providing curative, preventive, promotive and rehabilitative healthcare services of high quality responding to peoples' need fairly and equitably to contribute towards national health targets.

Key Functions

- Co-ordinate the health activities among districts with all Regional Directors of Health Services.
- Ensure uninterrupted service delivery through the health institutions in the province by timely, adequate supply of Drugs, Dressings, Equipments and consumables.
- Ensure provision of primary health care services to the populative in the province including the returnees and internally displaced population.
- Organize activities of prevention of Communicable diseases such as Dengue, malaria, TB, sexually transmitted diseases and rabies.
- Co-ordinate with health policy matters at the provincial level and provide technical assistance in making decisions.
- Link between Provincial Ministries, Provincial Authorities and Line Ministries.
- Ensure better financial management for the benefit of the health sector of the province.
- Organize ways and means of inventory control and ensure periodic board of surveys annually.
- Organize disposal of unserviceable and obsolete items and grant write off authority.
- Implementation, supervision, monitoring & evaluation of annual implementation programme and other capital programmes.
- Ensure the quality services rendered by implementing quality assurance.
- Improve the clinical training facilities and ensure the regular staff training.
- Attend to public complaints promptly and ensure the investigation and disciplinary actions are carried out properly.
- Make effort to fulfill the vacancies of the institutions.
- Collecting and maintaining health sector data base (including sectoral atlas for the health sector, Northern Province).
- Create better environment to improve ability and efficiency of the health staff.
- Regulate private health sector facilities within the province and coordinate with Central Ministry.

தலைப்பு
கீழ்க
Head 450

மாகாண சுகாதார சேவைகள் திணைக்களம்
පළාත් සෞඛ්‍ය සේවා දෙපාර්තමේන්තුව
Provincial Department of Health Services

விடயக்குறியீடு ரீதியாக செலவினங்களின் தொகுப்பு வரவு பிசை அனுபவ பிசை
Summary of Expenditure by Object Code

ரூபாய் ரூ. Rs.

குறியீடு பெண் Code	பிரிவு / விடயத்தலைப்பு காண்பெண் / வரவு பிசை Category / Object Title	2016 உண்மை பெண் Actual	2017 மதிப்பீடு அபேக்ஷிත Estimate	2018 மதிப்பீடு அபேக்ஷிත Estimate
1	தொகுதிக் கொடை பாதுகித குடா Block Grant	4,845,763,989	4,882,395,000	5,382,076,000
10	ஆளுக்குரிய வேதனாதிசன் புட்பெல் பபிதபி Personal Emoluments	4,124,900,270	4,205,457,000	4,636,976,000
1001	சுப்பளமும் கூலியும் வழல் கா பிசை Salaries and Wages	1,494,620,245	1,825,252,000	2,186,581,000
1002	மேலதிக நேர, விடுமுறைக் கொடுப்பனவுகள் அகிகாலை கா கிவாது திசை வழல் Overtime and Holiday Payments	650,773,976	745,150,000	975,690,000
1003	ஏனைய பபிகள் பிசை திசை Other Allowances	1,979,506,049	1,635,055,000	1,474,705,000
11	பிரயாணச் செலவு பெண் பிசை Travelling Expenses	26,695,911	26,775,000	29,375,000
1101	உள்நாட்டு பிரயாணம் பெண் பிசை - டெக்ஸி Travelling - Domestic	26,695,911	26,775,000	29,375,000
12	வழங்கல்கள் பெண் Supplies	283,840,374	299,613,000	338,400,000
1201	காதிதாதிசனும் அலுவலக தே.பொருட்களும் பிசை திசை கா காதிசை தே.பொருட்களும் Stationery and Office Requisites	14,683,298	12,750,000	14,700,000
1202	எரிபொருளும் உராய்வு நக்சிகளும் பெண் கா பிசை Fuel and Lubricants	97,333,815	92,600,000	102,950,000
1203	சீருடைபும் உணவும் பெண் கா காதிசை Diets and Uniforms	123,386,292	112,013,000	123,000,000
1204	மருந்து வழங்கல்கள் பெண் பிசை Medical Supplies	22,880,201	61,400,000	75,300,000
1205	ஏனையபவை பெண் Others	18,213,707	13,750,000	14,300,000
1206	இயந்திர, இலத்திரனியல் பொருட்கள் பெண் கா காதிசை Mechanical and Electrical Goods	7,343,061	7,100,000	8,150,000
13	பராமரிப்பு செலவினங்கள் பெண் பிசை Maintenance Expenditure	120,762,732	93,950,000	95,350,000
1301	வாகனங்கள் பெண் Vehicles	61,682,433	55,650,000	56,150,000
1302	பொறித்தொகுதி, இயந்திரங்கள் மற்றும் உபகரணங்கள் பெண் கா காதிசை Plant, Machinery and Equipment	37,685,739	23,500,000	23,800,000
1303	கட்டடங்கள் மற்றும் கட்டடமயப்புகள் பெண் கா காதிசை Buildings & Structures	21,394,560	14,800,000	15,400,000

குறியீடு கode	பிரிவு / விடயத்தலைப்பு கategorie / Object Title	2016 உண்மை සත්‍යය Actual	2017 மதிப்பீடு ඇස්තමේන්තුව Estimate	2018 மதிப்பீடு ඇස්තමේන්තුව Estimate
14	ஒப்பந்த சேவைகள் கிபிசூசி ගන සේවා Contractual Services	259,178,297	232,300,000	252,125,000
1401	போக்குவரத்து ප්‍රවාහන Transport	40,970	450,000	450,000
1402	தொலைத் தொடர்பும் නැපුල් ගාස්තු හා විදුලි සංදේශ සේවා Postal and Communication	14,205,449	13,300,000	19,900,000
1403	மின்சாரமும் நீரும் විදුලිය හා ජලය Electricity and Water	121,648,420	110,300,000	116,500,000
1404	வாடகை, கூலிக்கட்டணம் மற்றும் உள்ளூர் வரிகள் බදු කුලී හා පළාත් පාලන ආයතනවලට ගෙවනු ලබන වටිපනම් යන බදු Rents, Rates and Local Taxes	2,755,315	2,900,000	2,900,000
1409	ஏனையவை වෙනත් Others	120,528,143	105,350,000	112,375,000
15	மாற்றல்கள் ආරු කිපිම හා ප්‍රදාන Transfers and Grants	11,967,303	10,550,000	12,650,000
1506	அரசு ஊழியர்களுக்கான சொத்து கடன் வட்டி රාජ්‍ය සේවකයන්ගේ දේපල ණය පොලිය Property Loan interest to Public Servants	11,967,303	10,550,000	12,650,000
17	மானியங்கள் மற்றும் ஏனைய மீ.வ.செலவுகள் සහනාධාර හා අනෙකුත් පුනරාවර්ධන වියදම් Subsidies and Other Recurrent Expenses	18,419,102	13,750,000	17,200,000
1703	ஏனையவை වෙනත් Others	18,419,102	13,750,000	17,200,000
2	சி.பி.ஐ - பிரமாண அடிப்படையிலான கொடை සී.பී.සී - උපමාන පාදක ප්‍රදාන CBG - Criteria Based Grant	14,040,231	4,500,000	6,000,000
20	மூல. சொத்துகளின் புனரீதிர்மாணமும் விரிவாக்கமும் මූලධන වත්කම පුනරුත්ථාපනය හා වැඩි දියුණු කිරීම Reha. & Imp. of Capital Assets	5,930,001	0	4,000,000
2001	கட்டடங்கள் மற்றும் கட்டமைப்புகள் ගොඩනැගිලි හා ඉදිකිරීම් Buildings and Structures	5,013,741	0	0
2003	வாகனங்கள் වාහන Vehicles	0	0	4,000,000
2004	உட்கட்டமைப்பு යටිතල පහසුකම් Infrastructure	916,260	0	0
21	மூல. சொத்துகளின் கொள்வனவு මූලධන වත්කම් අත්පත් කරගැනීම Acquisition of Capital Assets	8,110,230	4,500,000	2,000,000
2102	தளபடமும், அலுவலக உபகரணங்களும் ගෘහ භාණ්ඩ සහ කාර්යාලීය උපකරණ Furniture and Office Equipment	8,110,230	2,000,000	2,000,000
2104	கட்டடங்கள் மற்றும் கட்டமைப்புகள் ගොඩනැගිලි හා ඉදිකිරීම් Buildings and Structures	0	2,500,000	0
3	பி.எஸ்.டி.ஐ - மாகாண குறித்தொதுக்கப்பட்ட அபிவிருத்திக் கொடை පී.එස්.ඩී.සී - පළාත් කිසිඒක සංවර්ධන ප්‍රදාන PSDG - Provincial Specific Development Grant	437,906,272	335,000,000	375,000,000
20	மூல. சொத்துகளின் புனரீதிர்மாணமும் விரிவாக்கமும் මූලධන වත්කම පුනරුත්ථාපනය හා වැඩි දියுණු කිරීම Reha. & Imp. of Capital Assets	11,765,265	0	9,500,000
2001	கட்டடங்கள் மற்றும் கட்டமைப்புகள் ගොඩනැගිලි හා ඉදිකිරීම් Buildings and Structures	8,960,852	0	9,500,000

குறியீடு கொடை Code	பிரிவு / விடயத்தலைப்பு காண்பை / வாய் விடைய Category / Object Title	2016 உண்மை மையம் Actual	2017 மதிப்பீடு அளவீடு Estimate	2018 மதிப்பீடு அளவீடு Estimate
2002	பொறித்தொகுதி, இயந்திரங்கள் மற்றும் உபகரணங்கள் Plant, Machinery and Equipment	1,871,063	0	0
2003	வாகனங்கள் Vehicles	933,350	0	0
21	மூல. சொத்துகளின் கொள்வனவு உடனடி விலை அளவீடு Acquisition of Capital Assets	426,141,007	335,000,000	365,500,000
2101	வாகனங்கள் Vehicles	441,100	0	9,500,000
2102	தளபடமும், அலுவலக உபகரணங்களும் மேலும் காண்பை மையம் மையம் Furniture and Office Equipment	10,723,146	0	2,000,000
2103	பொறித்தொகுதி, இயந்திரங்கள் மற்றும் உபகரணங்கள் Plant, Machinery and Equipment	20,540,669	0	0
2104	கட்டடங்கள் மற்றும் கட்டமைப்புகள் மேலும் காண்பை மையம் மையம் Buildings and Structures	394,436,092	335,000,000	354,000,000
4	எச்.எஸ்.டி.பி - சுகாதாரத்துறை சார் அபிவிருத்தித் திட்டம் HSDP - Health Sector Development Project	364,999,619	360,000,000	324,800,000
20	மூல. சொத்துகளின் புனர்திருமாணமும் விரிவாக்கமும் உடனடி விலை அளவீடு மையம் மையம் Reha. & Imp. of Capital Assets	77,499,710	21,700,000	29,490,000
2001	கட்டடங்கள் மற்றும் கட்டமைப்புகள் மேலும் காண்பை மையம் மையம் Buildings and Structures	26,499,967	5,000,000	18,400,000
2002	பொறித்தொகுதி, இயந்திரங்கள் மற்றும் உபகரணங்கள் Plant, Machinery and Equipment	5,999,984	6,000,000	6,520,000
2003	வாகனங்கள் Vehicles	1,500,000	700,000	4,570,000
2004	உட்கட்டமைப்பு மேலும் காண்பை மையம் மையம் Infrastructure	43,499,759	10,000,000	0
21	மூல. சொத்துகளின் கொள்வனவு உடனடி விலை அளவீடு Acquisition of Capital Assets	272,999,943	324,300,000	255,220,000
2101	வாகனங்கள் Vehicles	0	21,000,000	34,400,000
2102	தளபடமும், அலுவலக உபகரணங்களும் மேலும் காண்பை மையம் மையம் Furniture and Office Equipment	31,000,000	40,300,000	40,870,000
2103	பொறித்தொகுதி, இயந்திரங்கள் மற்றும் உபகரணங்கள் Plant, Machinery and Equipment	120,500,000	120,000,000	76,330,000
2104	கட்டடங்கள் மற்றும் கட்டமைப்புகள் மேலும் காண்பை மையம் மையம் Buildings and Structures	121,499,943	143,000,000	103,620,000
24	திறன் உருவாக்கம் மேலும் காண்பை மையம் மையம் Capacity Building	14,499,966	14,000,000	30,220,000
2401	பயிற்சியும் திறன் அபிவிருத்தியும் மேலும் காண்பை மையம் மையம் Training and Capacity Building	14,499,966	14,000,000	30,220,000
25	ஏனைய மூலதனச் செலவுகள் Other Capital Expenditure	0	0	9,870,000

குறியீடு கode	பிரிவு / விடயத்தலைப்பு காணிடம் / வடிவ விவரம் Category / Object Title	2016 உண்மை சமரம் Actual	2017 மதிப்பீடு அளவுகோலினை Estimate	2018 மதிப்பீடு அளவுகோலினை Estimate
2502	ஏனைய முதலீடுகள் Other Investments	0	0	9,870,000
7	யுனிசெப் UNICEF	792,422	0	0
20	மூல. சொத்துக்களின் புனர்தீர்மானமும் விரிவாக்கமும் Reha. & Imp. of Capital Assets	792,422	0	0
2004	உட்கட்டமைப்பு Infrastructure	792,422	0	0
மொத்த செலவினம் Total Expenditure		5,663,502,533	5,581,895,000	6,087,876,000

தலைப்புக்கள் ரீதியாக பதவியினர் தொகுப்பு கீர்ப்படி அளவுகோலினை காட்டும்
Summary of Cadre by Head

இல நா. NO	சேவை மட்டம் Service Level	அனுமதிக்கப்பட்ட அளவு Approved	2017 மதிப்பீடு அளவுகோலினை Estimate	2018 மதிப்பீடு அளவுகோலினை Estimate
4	சிரேஷ்ட மட்டம் Senior Level	999	706	768
3	மூன்றாம் மட்டம் Tertiary Level	119	48	58
2	இரண்டாம் மட்டம் Secondary Level	2857	2179	2147
1	ஆரம்ப மட்டம் Primary Level	3300	3506	3469
மொத்தம் Total		7,275	6,439	6,442

நிதி மூலங்கள் ரீதியாக செலவினங்களின் தொகுப்பு மூல மூலம் அளவுகோலினை காட்டும்
Summary of Expenditure by Source of Finance

ரூபா. ரூ. Rs.

குறியீடு கode	பிரிவு / விடயத்தலைப்பு காணிடம் / வடிவ விவரம் Category / Object Title	2016 உண்மை சமரம் Actual	2017 மதிப்பீடு அளவுகோலினை Estimate	2018 மதிப்பீடு அளவுகோலினை Estimate
1	தொகுதிக் கொடை Block Grant	4,845,763,989	4,882,395,000	5,382,076,000
2	சி.பி.ஐ. - பிரமாண அடிப்படையிலான கொடை CBG - Criteria Based Grant	14,040,231	4,500,000	6,000,000
3	பி.எஸ்.டி.ஐ. - மாகாண குறித்தொதுக்கப்பட்ட அபிவிருத்திக் கொடை PSDG - Provincial Specific Development Grant	437,906,272	335,000,000	375,000,000
4	எச்.எஸ்.டி.பி - சுகாதாரத்துறை சார் அபிவிருத்திக் திட்டம் HSDP - Health Sector Development Project	364,999,619	360,000,000	324,800,000
7	யுனிசெப் UNICEF	792,422	0	0
மொத்த செலவினம் Total Expenditure		5,663,502,533	5,581,895,000	6,087,876,000

**விடயக்குறியீடு ரீதியாக செலவினங்களின் தொகுப்பு வடிக் கட்டிய அடிப்படையில் சார்பாக
Summary of Expenditure by Category**

ரூபா. ரூ. Rs.

குறியீடு கொடை Code	பிரிவு / விடயத்தலைப்பு காணியை / வடிக் கட்டிய Category / Object Title	2016 உண்மை கட்டிய Actual	2017 மதிப்பீடு அதிர்வு Estimate	2018 மதிப்பீடு அதிர்வு Estimate
1	தொகுதிக் கொடை சாணியை Block Grant	4,845,763,989	4,882,395,000	5,382,076,000
10	ஆளுக்கூரிய வேதனாதிகள் புள்ளி பணியை Personal Emoluments	4,124,900,270	4,205,457,000	4,636,976,000
11	பிரயாணச் செலவு கட்டிய Travelling Expenses	26,695,911	26,775,000	29,375,000
12	வழங்கல்கள் புள்ளி Supplies	283,840,374	299,613,000	338,400,000
13	பராமரிப்பு செலவினங்கள் கட்டிய Maintenance Expenditure	120,762,732	93,950,000	95,350,000
14	ஒப்பந்த சேவைகள் கட்டிய Contractual Services	259,178,297	232,300,000	252,125,000
15	மாற்றல்கள் அட்டி கட்டிய அட்டி Transfers and Grants	11,967,303	10,550,000	12,650,000
17	மானியங்கள் மற்றும் ஏனைய மீ.வ.செலவுகள் கட்டிய அட்டி Subsidies and Other Recurrent Expenses	18,419,102	13,750,000	17,200,000
2	சி.பி.ஐ. - பிரமாண அடிப்படையிலான கொடை கட்டிய - பட்டி கட்டிய CBG - Criteria Based Grant	14,040,231	4,500,000	6,000,000
20	மூல. சொத்துகளின் புனர்தீர்மானமும் விரிவாக்கமும் கட்டிய பணியை Reha. & Imp. of Capital Assets	5,930,001	0	4,000,000
21	மூல. சொத்துகளின் கொள்வனவு கட்டிய பணியை Acquisition of Capital Assets	8,110,230	4,500,000	2,000,000
3	பி.எஸ்.டி.ஐ. - மாணா குறித்தொதுக்கப்பட்ட அபிவிருத்திக் கொடை கட்டிய - பட்டி கட்டிய PSDG - Provincial Specific Development Grant	437,906,272	335,000,000	375,000,000
20	மூல. சொத்துகளின் புனர்தீர்மானமும் விரிவாக்கமும் கட்டிய பணியை Reha. & Imp. of Capital Assets	11,765,265	0	9,500,000
21	மூல. சொத்துகளின் கொள்வனவு கட்டிய பணியை Acquisition of Capital Assets	426,141,007	335,000,000	365,500,000
4	எச்.எஸ்.டி.பி - சுகாதாரத்துறை சாரி அபிவிருத்திக் திட்டம் கட்டிய - பட்டி கட்டிய HSDP - Health Sector Development Project	364,999,619	360,000,000	324,800,000
20	மூல. சொத்துகளின் புனர்தீர்மானமும் விரிவாக்கமும் கட்டிய பணியை Reha. & Imp. of Capital Assets	77,499,710	21,700,000	29,490,000
21	மூல. சொத்துகளின் கொள்வனவு கட்டிய பணியை Acquisition of Capital Assets	272,999,943	324,300,000	255,220,000
24	திறன் உருவாக்கம் கட்டிய பணியை Capacity Building	14,499,966	14,000,000	30,220,000
25	ஏனைய மூலதனச் செலவுகள் கட்டிய பணியை Other Capital Expenditure	0	0	9,870,000
7	யுனிசெப் கட்டிய UNICEF	792,422	0	0
20	மூல. சொத்துகளின் புனர்தீர்மானமும் விரிவாக்கமும் கட்டிய பணியை Reha. & Imp. of Capital Assets	792,422	0	0
	மொத்த செலவினம்	5,663,502,533	5,581,895,000	6,087,876,000

தலைப்பு கீழ்க்க Head	450	மாகாண சுகாதார சேவைகள் திணைக்களம் பலாந் யோவா யேவா டேபார்ட்மென்டு Provincial Department of Health Services
நிகழ்ச்சித்திட்டம் வட்டியை Programme	03	மாகாண நிர்வாகம் பலாந் பரிசாலை Provincial Administration
கருத்திட்டம் வாசாதி Project	02	பொது நிர்வாகமும் நிதியும் பொது பரிசாலை கை ஓலா General Administration & Finance

விடயக்குறியீடு ரீதியாக செலவினங்களின் தொகுப்பு வடய பிசை அனுப விடரூ சாராசை
Summary of Expenditure by Object Code

ரூபா. ரூ Rs.

குறியீடு காண்க Code	பிரிவு / விடயத்தலைப்பு காண்க / வடய பிசை Category / Object Title	2016 உண்மை கணம் Actual	2017 மதிப்பீடு அட்வென்ஸ்ட் Estimate	2018 மதிப்பீடு அட்வென்ஸ்ட் Estimate
1	தொகுதிக் கொடை காலகிராண்ட் Block Grant	43,115,553	41,700,000	47,317,000
10	ஆளுக்குரிய வேதனாதிக்கள் புர்ட்ரல் பரிசை Personal Emoluments	28,243,042	28,700,000	32,317,000
1001	சம்பளமும் கலியும் வடவல் கை லேனை Salaries and Wages	12,447,885	15,000,000	19,708,000
1002	மேலதிக நேர, விடுமுறைக் கொடுப்பனவுகள் அலுவல கை கிராண்ட் வடவல் Overtime and Holiday Payments	1,357,064	1,700,000	2,700,000
1003	ஏனைய படிக்கள் லேனை டிசை Other Allowances	14,438,093	12,000,000	9,909,000
11	பிரயாணச் செலவு காலகிராண்ட் Travelling Expenses	442,824	300,000	400,000
1101	உள்நாட்டு பிரயாணம் காலகிராண்ட் - டேசை Travelling - Domestic	442,824	300,000	400,000
12	வழங்கல்கள் காலகிராண்ட் Supplies	3,253,455	3,000,000	3,800,000
1201	காகிதாதிக்களும் அலுவலக தே.பொருட்களும் லேசை டேசை கை காலகிராண்ட் Stationery and Office Requisites	1,210,182	1,000,000	1,100,000
1202	எரிபொருளும் உராய்வு நீக்கிகளும் ஓயிலை கை லேசை காலகிராண்ட் Fuel and Lubricants	2,023,073	1,700,000	2,300,000
1203	சீருடையும் உணவும் ஓயிலை கை காலகிராண்ட் Diets and Uniforms	0	50,000	100,000
1205	ஏனையவை லேனை Others	20,200	50,000	50,000
1206	இயந்திர, இலத்திரனியல் பொருட்கள் காலகிராண்ட் கை காலகிராண்ட் Mechanical and Electrical Goods	0	200,000	250,000
13	பராமரிப்பு செலவினங்கள் காலகிராண்ட் Maintenance Expenditure	5,077,293	4,900,000	4,000,000
1301	வாகனங்கள் காலகிராண்ட் Vehicles	4,898,630	4,500,000	3,500,000
1302	பொறித்தொகுதி, இயந்திரங்கள் மற்றும் உபகரணங்கள் காலகிராண்ட் கை காலகிராண்ட் Plant, Machinery and Equipment	178,663	200,000	250,000
1303	கட்டடங்கள் மற்றும் கட்டமைப்புகள் காலகிராண்ட் கை காலகிராண்ட் Buildings & Structures	0	200,000	250,000

குறியீடு கode	பிரிவு / விடயத்தலைப்பு காණீடய / டய விடய Category / Object Title	2016 உண்மை யணய Actual	2017 மதிப்பு ஏய்வதேய்வ Estimate	2018 மதிப்பு ஏய்வதேய்வ Estimate
14	ஒப்பந்த சேவைகள் கிவிசுமி வவ யேவா Contractual Services	2,436,908	2,200,000	2,950,000
1401	யோக்குவரத்து புலவவ Transport	0	50,000	50,000
1402	தயாலும் துலவவத்தெடர்பும் தயுலீ வய்வ து விடலீ யு-தேய்வ யேவா Postal and Communication	860,629	800,000	900,000
1403	யின்சாரமும் நீரும் விடலீய து யுலய Electricity and Water	819,346	800,000	1,000,000
1404	வடகக, கூலீக்கட்டணம் மற்றும் உள்யூர் வரிகள் வட துலீ து யுலவத் யுலவ துலவவவலலு வவவ துலவ வலலவலலீ யவ வட Rents, Rates and Local Taxes	25,100	50,000	50,000
1409	ஏவையவவ வவவ Others	731,833	500,000	950,000
15	மாத்றல்கள் ஆர் துவித து யுலவ Transfers and Grants	234,905	200,000	350,000
1506	அரச ணயிரகளுக்கான சூத்து கட்டு வட்டி ரயவ யேவவவயவயே தேயுல துய யுலய Property Loan interest to Public Servants	234,905	200,000	350,000
17	மணியவங்கள் மற்றும் ஏவைய மீ.வ.செலவங்கள் யவவவவவ து துலவவத் துலவவலலலல துயதலு Subsidies and Other Recurrent Expenses	3,427,126	2,400,000	3,500,000
1703	ஏவையவவ வவவ Others	3,427,126	2,400,000	3,500,000
2	சி.யி.ஹி - யிரமண ஆய்ப்படையிலான கடுகட யிவிசி - துலவவ துயதலு CBG - Criteria Based Grant	8,213,340	4,500,000	3,000,000
20	மூல. சூத்துகளின் துலவவயிரமணமும் விரிவாக்கமும் துலவவ வவவதலு துலவவலலலல து வலலீ துயதலு துவித Reha. & Imp. of Capital Assets	916,260	0	1,000,000
2003	வாகணங்கள் யவவ Vehicles	0	0	1,000,000
2004	உட்கட்டமப்பு யுலவல துலவவ Infrastructure	916,260	0	0
21	மூல. சூத்துகளின் கடுகளவவ துலவவ வவவதலு துலவவ துலவவ Acquisition of Capital Assets	7,297,080	4,500,000	2,000,000
2102	தயுலடமும், அலுவலக உயகரணங்களும் வவ துலவவ யவ வலலயலய துலவவ Furniture and Office Equipment	7,297,080	2,000,000	2,000,000
2104	கட்டடங்கள் மற்றும் கட்டமப்புக்கள் யுலவலலலல து துலவிதலு Buildings and Structures	0	2,500,000	0
4	எச்.எஸ்.டி.யி - சுகாதாரத்துவரை சார் அயிவிரகத்தித் திட்டம் யிவிசி - யுலவ துலவவத் துலவவலலலல துலவவ HSDP - Health Sector Development Project	19,999,943	0	30,000,000
20	மூல. சூத்துகளின் துலவவயிரமணமும் விரிவாக்கமும் துலவவ வவவதலு துலவவலலலல து வலலீ துயதலு துவித Reha. & Imp. of Capital Assets	4,000,000	0	1,000,000
2001	கட்டடங்கள் மற்றும் கட்டமப்புக்கள் யுலவலலலல து துலவிதலு Buildings and Structures	500,000	0	1,000,000
2004	உட்கட்டமப்பு யுலவல துலவவ Infrastructure	3,500,000	0	0
21	மூல. சூத்துகளின் கடுகளவவ துலவவ வவவதலு துலவவ துலவவ Acquisition of Capital Assets	15,999,943	0	23,000,000
2101	வாகணங்கள் யவவ Vehicles	0	0	9,000,000

குறியீடு සංකේත Code	பிரிவு / விடயத்தலைப்பு කාණ්ඩය / වැය විෂය Category / Object Title	2016 உண்மை සත්‍යය Actual	2017 மதிப்பீடு ඇස්තමේන්තුව Estimate	2018 மதிப்பீடு ඇස්තමේන්තුව Estimate
2102	தளபாடமும், அலுவலக உபகரணங்களும் වෘත්තමය සහ කාර්යාලීය උපකරණ Furniture and Office Equipment	1,000,000	0	2,000,000
2103	பொறித்தொகுதி, இயந்திரங்கள் மற்றும் உபகரணங்கள் යන්ත්‍ර හා යන්ත්‍රෝපකරණ Plant, Machinery and Equipment	0	0	4,000,000
2104	கட்டிடங்கள் மற்றும் கட்டமைப்புகள் ගොඩනැගිලි හා ඉදිකිරීම් Buildings and Structures	14,999,943	0	8,000,000
24	திறன் உருவாக்கம் හැකියා වර්ධනය Capacity Building	0	0	6,000,000
2401	பயிற்சியும் திறன் அபிவிருத்தியும் පුහුණු කිරීම හා ධාරිතා සංවර්ධනය Training and Capacity Building	0	0	6,000,000
மொத்த செலவினம் මුළු වැය Total Expenditure		71,328,836	46,200,000	80,317,000

தலைப்பு கீழ்க Head	450	மாகாண சுகாதார சேவைகள் திணைக்களம் பலாந் யோவா யேலா டேயாட்லேன்஠ுல Provincial Department of Health Services
நிகழ்ச்சித்திட்டம் வட்டியாதை Programme	09	மனிதவள முகாமைத்துவம் ஠ாதை யதீயந் கடுலாநாகரணய Human Resources Management
கருத்திட்டம் வாசாநீய Project	03	சுகாதார பயிற்சி யோவா ஠ா ஠ு஠ு஠ு Health and Training

விடயக்குறியீடு ரீதியாக செலவினங்களின் தொகுப்பு வடய விவய ஠ு஠ுல விவடுதி யாராணய
Summary of Expenditure by Object Code

ரூபா. ஠ு Rs.

குறியீடு யணை Code	பிரிவு / விடயத்தலைப்பு நானீயை / வடய விவய Category / Object Title	2016 ஠ண்மை யவய Actual	2017 மதிப்புடு ஠ுய்நலேன்஠ுல Estimate	2018 மதிப்புடு ஠ுய்நலேன்஠ுல Estimate
1	தொகுதிக் கொடை யா஠ுதிக் குடுத Block Grant	3,395,893	4,592,000	4,536,000
10	஠ு஠ுக்குரிய வேதனாதிக்கள் ஠ுடுல யதிகதி Personal Emoluments	2,700,777	2,492,000	2,436,000
1001	சம்பளமுய் கூலியுய் வடுய் ஠ா யேததை Salaries and Wages	1,041,903	1,173,000	1,268,000
1002	மேலதிக நேர, விடுமுறைக் கொடுப்பனவுக்கள் ஠கீகால ஠ா கிவா஠ு ஠ுத வடுய் Overtime and Holiday Payments	276,471	300,000	300,000
1003	஠ுயைய படுக்கள் யேததை ஠ுததை Other Allowances	1,382,403	1,019,000	868,000
11	பிரயாணச் செலவு யதனை விவடுதி Travelling Expenses	2,700	100,000	100,000
1101	஠ண்நாட்டு பிரயாணம் யதனை விவடுதி - ஠ுடுயே Travelling - Domestic	2,700	100,000	100,000
12	வழங்கல்கள் யுய்யுதி Supplies	326,887	650,000	650,000
1201	காகிதாதிக்களும் ஠ு஠ுவலக தே.பொருட்களும் லீயி ஠ுதய ஠ா யாட்யாலீய ஠ுடுயைதா Stationery and Office Requisites	117,340	200,000	200,000
1202	஠ுடுயுடுயுடும் ஠ுயாய்வு நக்கிகளும் ஠ுதயை ஠ா ஠ீகிதி ஠ுடுயு Fuel and Lubricants	154,215	200,000	200,000
1205	஠ுயையவைய யேததை Others	55,332	150,000	150,000
1206	஠ுயந்திர, ஠ுலத்திரனியல் பொருட்கள் யதனலுய்யகடுதக் ஠ா விடுலீ ஠ுடுயகடுதக் Mechanical and Electrical Goods	0	100,000	100,000
13	பராமரிப்பு செலவினங்கள் யதனலு விவடுதி Maintenance Expenditure	243,380	450,000	450,000
1301	வாகனங்கள் யாதை Vehicles	0	150,000	150,000
1302	பொறித்தொகுதி, ஠ுயந்திரங்கள் மற்றும் ஠ுயகரணங்கள் யதனலு ஠ா யதனலுய்யகடுதக் Plant, Machinery and Equipment	85,030	100,000	100,000
1303	கட்டடங்கள் மற்றும் கட்டமைப்புகள் காடுயகடுதிக் ஠ா ஠ுடுகிடுதி Buildings & Structures	158,350	200,000	200,000
14	஠ுய்யந்த சேவைக்கள் கிடுயுடுதி யதனை யேலா Contractual Services	118,249	450,000	450,000

குறியீடு கode	பிரிவு / விடயத்தலைப்பு காதலிய / பரிய பியை Category / Object Title	2016 உண்மை பணய Actual	2017 மதிப்பு அப்துதேதது Estimate	2018 மதிப்பு அப்துதேதது Estimate
1401	பாக்குவரத்து புலாகை Transport	0	50,000	50,000
1402	தபாலும் துதாலைத்துதாபும் புஅல் தாவது தா பீதீலி க-தீல தீலா Postal and Communication	11,649	200,000	200,000
1403	மீளசாரமும் தீரும் பீதீலி தா தீலய Electricity and Water	106,600	0	0
1404	வாடகை, கலிக்கடடணம் மற்றும உள்நூர் வரிகள் புத புலி தா துதாத துதாதலல துதது துதது துதது துதது Rents, Rates and Local Taxes	0	200,000	200,000
17	மாளியங்கள் மற்றும ஏணைய மீ.வ.செலவுகள் புததாபாடா தா அதுதது துததுததுதது துதது Subsidies and Other Recurrent Expenses	3,900	450,000	450,000
1703	ஏணையவை ததை Others	3,900	450,000	450,000
மொத்த செலவினம் புதது துதது Total Expenditure		3,395,893	4,592,000	4,536,000

தலைப்பு இலக்கம் Head	450	மாகாண சுகாதார சேவைகள் திணைக்களம் පළාත් සෞඛ්‍ය සේවා දෙපාර්තමේන්තුව Provincial Department of Health Services
நிகழ்ச்சித்திட்டம் வகுப்புகள் Programme	70	வைத்தியசாலை சேவைகள் රෝහල් සේවා Hospital Services
கருத்திட்டம் பொருளியல் Project	04	பொதுச் சுகாதார சேவைகள் පොදු සෞඛ්‍ය සේවා General Health Services

விடயக்குறியீடு ரீதியாக செலவினங்களின் தொகுப்பு வரலாற்று அடிப்படையில்
Summary of Expenditure by Object Code

ரூபா. ரூ. Rs.

குறியீடு வகை Code	பிரிவு / விடயத்தலைப்பு காணொலி / வரலாற்று Category / Object Title	2016 உண்மை மதிப்பு Actual	2017 மதிப்பீடு அளவீடு Estimate	2018 மதிப்பீடு அளவீடு Estimate
1	தொகுதிக் கொடை பகுதிக்கு Block Grant	387,072,058	393,497,000	409,721,000
10	ஆளுக்கூரிய வேதனாதிக்கள் புத்தக பரிசீலனை Personal Emoluments	299,928,082	311,497,000	317,721,000
1001	சம்பளமும் கூலியும் வட்டி அல்லது Salaries and Wages	120,282,745	149,649,000	169,713,000
1002	மேலதிக நேர, விடுமுறைக் கொடுப்பனவுகள் அல்லது காலியைக் கொடுப்பனவுகள் Overtime and Holiday Payments	29,405,917	40,000,000	50,000,000
1003	ஏனைய படிக்க அல்லது Other Allowances	150,239,420	121,848,000	98,008,000
11	பிரயாணச் செலவு அல்லது Travelling Expenses	5,720,363	5,500,000	6,500,000
1101	உள்நாட்டு பிரயாணம் அல்லது - தேசிய Travelling - Domestic	5,720,363	5,500,000	6,500,000
12	வழங்கல்கள் அல்லது Supplies	31,725,278	30,200,000	34,300,000
1201	காகிதாதிக்களும் அலுவலக தே.பொருட்களும் அல்லது அலுவலக தே.பொருட்களும் Stationery and Office Requisites	5,709,146	4,200,000	5,000,000
1202	எரிபொருளும் உராய்வு நீக்கிகளும் Fuel and Lubricants	22,324,685	22,500,000	25,000,000
1205	ஏனையவை அல்லது Others	2,424,065	2,000,000	2,500,000
1206	இயந்திர, இலத்திரனியல் பொருட்கள் அல்லது மின்னியல் பொருட்கள் Mechanical and Electrical Goods	1,267,382	1,500,000	1,800,000
13	பராமரிப்பு செலவினங்கள் அல்லது Maintenance Expenditure	24,320,852	23,800,000	24,500,000
1301	வாகனங்கள் அல்லது Vehicles	20,665,337	20,000,000	20,500,000
1302	பொறித்தொகுதி, இயந்திரங்கள் மற்றும் உபகரணங்கள் அல்லது அல்லது Plant, Machinery and Equipment	2,294,280	1,800,000	2,000,000
1303	கட்டடங்கள் மற்றும் கட்டமைப்புகள் அல்லது கட்டடங்கள் Buildings & Structures	1,361,235	2,000,000	2,000,000
14	ஒப்பந்த சேவைகள் அல்லது Contractual Services	18,588,980	17,200,000	20,700,000
1401	போக்குவரத்து அல்லது Transport	12,800	100,000	100,000
1402	தபாலும் தொலைத்தொடர்பும் அல்லது அல்லது Postal and Communication	5,364,944	4,500,000	6,500,000
1403	மின்சாரமும் நீரும் அல்லது அல்லது Electricity and Water	7,665,439	7,500,000	8,500,000

குறியீடு சಂකේத Code	பிரிவு / விடயத்தலைப்பு காண்கிய / விய பிய Category / Object Title	2016 உண்மை கைய Actual	2017 மதிப்பீடு අයුතමේතුව Estimate	2018 மதிப்பீடு අයුතමේතුව Estimate
1404	வாடகை, கூலிக்கட்டணம் மற்றும் உள்ளூர் வரிகள் Rents, Rates and Local Taxes	168,746	100,000	100,000
1409	ஏனையவை Others	5,377,051	5,000,000	5,500,000
15	மாற்றல்கள் அரசு கிசீம காத Transfers and Grants	1,411,140	1,300,000	1,500,000
1506	அரசு ஊழியர்களுக்கான சொத்து கடன் வட்டி பாஸு லேபியைனீனே டேபலு லீய லேபிய Property Loan interest to Public Servants	1,411,140	1,300,000	1,500,000
17	மானியங்கள் மற்றும் ஏனைய மீ.வ.செலவுகள் கனகாபார காத அனேகுவன் ஸுதர்ப்பாபகைய பியடீ Subsidies and Other Recurrent Expenses	5,377,363	4,000,000	4,500,000
1703	ஏனையவை Others	5,377,363	4,000,000	4,500,000
2	சி.பி.ஐ - பிரமாண அடிப்படையிலான கொடை கி.கி.கி - டுபதான பாதக டுடக CBG - Criteria Based Grant	0	0	3,000,000
20	மூல. சொத்துகளின் புனர்தீர்மானமும் விரிவாக்கமும் ஓலபகைய பனகமீ ஸுதர்ப்பாபகைய காத பூபி டீபுளூ கிசீம Reha. & Imp. of Capital Assets	0	0	3,000,000
2003	வாகனங்கள் பாதக Vehicles	0	0	3,000,000
3	பி.எஸ்.டி.ஐ - மாகாண குறித்தொதுக்கப்பட்ட அபிவிருத்திக் கொடை பி.பி.பி.கி - பலான கிபீகைய கம்பாபகைய டுடக PSDG - Provincial Specific Development Grant	0	10,000,000	22,000,000
21	மூல. சொத்துகளின் கொள்வனவு ஓலபகைய பனகமீ ஸுதர்ப்பாபகைய காத பூபி டீபுளூ கிசீம Acquisition of Capital Assets	0	10,000,000	22,000,000
2104	கட்டடங்கள் மற்றும் கட்டமைப்புகள் புலபகைய டீபி காத ஓடகிசீம Buildings and Structures	0	10,000,000	22,000,000
4	எச்.எஸ்.டி.பி - சுகாதாரத்துறை சார் அபிவிருத்திக் திட்டம் பி.பி.பி.கி - லுலபகைய ஸுதர்ப்பாபகைய பனகமீ HSDP - Health Sector Development Project	0	0	42,340,000
20	மூல. சொத்துகளின் புனர்தீர்மானமும் விரிவாக்கமும் ஓலபகைய பனகமீ ஸுதர்ப்பாபகைய காத பூபி டீபுளூ கிசீம Reha. & Imp. of Capital Assets	0	0	1,000,000
2003	வாகனங்கள் பாதக Vehicles	0	0	1,000,000
21	மூல. சொத்துகளின் கொள்வனவு ஓலபகைய பனகமீ ஸுதர்ப்பாபகைய காத பூபி டீபுளூ கிசீம Acquisition of Capital Assets	0	0	14,970,000
2101	வாகனங்கள் பாதக Vehicles	0	0	10,000,000
2102	தளபடமும், அலுவலக உபகரணங்களும் பாதக கானகைய காத காதபாபகைய டுபகைய Furniture and Office Equipment	0	0	1,810,000
2103	பொறித்தொகுதி, இயந்திரங்கள் மற்றும் உபகரணங்கள் பனகமீ காத பனகமீபகைய Plant, Machinery and Equipment	0	0	3,160,000
24	திறன் உருவாக்கம் கூலியா ப்பகைய Capacity Building	0	0	19,870,000
2401	பயிற்சியும் திறன் அபிவிருத்தியும் ஓலபகைய கிசீம காத பூபி காத கம்பாபகைய Training and Capacity Building	0	0	19,870,000
25	ஏனைய மூலதனச் செலவுகள் ஓனேகுவன் ஓலபகைய பியடீ Other Capital Expenditure	0	0	6,500,000
2502	ஏனைய முதலீடுகள் பனகமீ ஸுதர்ப்பாபகைய Other Investments	0	0	6,500,000
மொத்த செலவினம்		387,072,058	403,497,000	477,061,000
ஓபி பகைய				
Total Expenditure				

தலைப்பு கீழ்க்க Head	450	மாகாண சுகாதார சேவைகள் திணைக்களம் பலான் டொவர டேவா டேபாட்மென்டா Provincial Department of Health Services
நிகழ்ச்சித்திட்டம் வட்டிப்ப Programme	71	மக்கள் சுகாதார சேவைகள் பலன் டொவர டேவா Public Health Services
கருத்திட்டம் வாசானிய Project	05	நோயாளர் பராமரிப்பு சேவைகள் (சுகப்படுத்தல்) ரேர்வின் டெவ லொ டெவீட் - பூகிவாசன Patient Care Services - Curative

வியயக்குறியீடு ரீதியாக செலவினங்களின் தொகுப்பு வடய விவர அனுல விவரம் டாராண்ட
Summary of Expenditure by Object Code

ரூபா. ரூ Rs.

குறியீடு காண்ட Code	பிரிவு / வியயத்தலைப்பு காண்டிய / வடய விவர Category / Object Title	2016 உண்மை கவர Actual	2017 மதிப்பீடு அடீவர Estimate	2018 மதிப்பீடு அடீவர Estimate
1	தொகுதிக் கொடை டாஜூதிக் குடாக Block Grant	3,657,930,944	3,669,963,000	4,136,061,000
10	ஆளுக்குரிய வேதனாதிகள் புடீவர பபிவீ Personal Emoluments	3,101,537,511	3,160,000,000	3,576,061,000
1001	சம்பளமும் கூலியும் வடீவர வாதை Salaries and Wages	1,072,759,367	1,314,000,000	1,595,413,000
1002	மேலதிக நேர, விடுமுறைக் கொடுப்பனவுகள் அகீவர வாதை வடீவர Overtime and Holiday Payments	571,856,950	630,000,000	850,590,000
1003	ஏவைய படுகள் பாதை டேவா Other Allowances	1,456,921,194	1,216,000,000	1,130,058,000
11	பிரயாணச் செலவு வாதை விவரம் Travelling Expenses	8,067,055	7,500,000	8,000,000
1101	உள்நாட்டு பிரயாணம் வாதை விவரம் - அடீவர Travelling - Domestic	8,067,055	7,500,000	8,000,000
12	வழங்கல்கள் வடீவர Supplies	227,186,593	242,263,000	272,300,000
1201	காகிதாதிகளும் அலுவலக தே.பொருட்களும் லீபி டேவா வாதை வடீவர Stationery and Office Requisites	6,451,372	5,500,000	6,000,000
1202	எரிபொருளும் உராய்வு நக்கிகளும் ஓவர வாதை டேவா Fuel and Lubricants	56,628,120	52,000,000	57,000,000
1203	சீருடையும் உணவும் காதை வாதை வாதை Diets and Uniforms	121,730,680	109,763,000	120,000,000
1204	மருந்து வழங்கல்கள் மேலவ வடீவர Medical Supplies	21,931,919	60,000,000	73,800,000
1205	ஏவையவை பாதை Others	15,211,669	11,000,000	11,000,000
1206	இயந்திர, இலத்திரனியல் பொருட்கள் வாதை வாதை வாதை Mechanical and Electrical Goods	5,232,833	4,000,000	4,500,000
13	பராமரிப்பு செலவினங்கள் வாதை விவரம் Maintenance Expenditure	81,287,568	52,000,000	53,000,000
1301	வாகனங்கள் வாதை Vehicles	28,515,481	22,000,000	23,000,000
1302	பொறித்தொகுதி, இயந்திரங்கள் மற்றும் உபகரணங்கள் வாதை வாதை வாதை Plant, Machinery and Equipment	34,214,603	20,000,000	20,000,000

குறியீடு கode	பிரிவு / விடயத்தலைப்பு காணியம் / பரிய பியை Category / Object Title	2016 உண்மை பையய Actual	2017 மதிப்பு ஏய்யகமேய்ய Estimate	2018 மதிப்பு ஏய்யகமேய்ய Estimate
1303	கட்டடங்கள் மற்றும் கட்டமைப்புகள் கைகையிலி கை ஒடிக்கிழி Buildings & Structures	18,557,484	10,000,000	10,000,000
14	ஒப்பந்த யேவைகள் கிபிபூதி கை யேவா Contractual Services	224,690,787	196,700,000	212,200,000
1401	யேகக்குவரத்து புலகை Transport	12,870	200,000	200,000
1402	தபாலும் தொலைத்தொடர்பும் கையுலி கையு கை பிடிலி கையேய Postal and Communication	6,363,579	5,500,000	10,000,000
1403	மின்சாரமும் நீரும் பிடிலி கை பிலி Electricity and Water	106,669,217	95,000,000	100,000,000
1404	வாடகை, கூலிக்கட்டணம் மற்றும் உள்யூர் வரிகள் படி யுலி கை பிலி கையு கையு கையு கையு கையு Rents, Rates and Local Taxes	2,166,469	2,000,000	2,000,000
1409	ஏயையவை கை Others	109,478,652	94,000,000	100,000,000
15	மாற்றல்கள் கையு கையு கையு Transfers and Grants	7,323,349	6,500,000	8,000,000
1506	அரசு கையுயர்களுக்கான சொத்து கடன் வட்டி கையு கையு கையு கையு கையு கையு Property Loan interest to Public Servants	7,323,349	6,500,000	8,000,000
17	மானியங்கள் மற்றும் ஏயைய மீ.வ.செலவுகள் கையு கையு கையு கையு கையு கையு Subsidies and Other Recurrent Expenses	7,838,081	5,000,000	6,500,000
1703	ஏயையவை கை Others	7,838,081	5,000,000	6,500,000
2	சி.பி.பி. - பரிமாண அடிப்படையிலான கையு கையு - கையு கையு கையு CBG - Criteria Based Grant	5,826,891	0	0
20	மூல. சொத்துகளின் புனர்நிர்மாணமும் விரிவாக்கமும் கையு கையு கையு கையு கையு கையு Reha. & Imp. of Capital Assets	5,013,741	0	0
2001	கட்டடங்கள் மற்றும் கட்டமைப்புகள் கையு கையு கையு கையு கையு கையு Buildings and Structures	5,013,741	0	0
21	மூல. சொத்துகளின் கையு கையு கையு கையு கையு கையு கையு Acquisition of Capital Assets	813,150	0	0
2102	தபாலும், அலுவலக உபகரணங்களும் கையு கையு கையு கையு கையு கையு Furniture and Office Equipment	813,150	0	0
3	பி.எஸ்.டி. - மாகாண குறித்தொதுக்கப்பட்ட அபிவிருத்திக் கையு கையு - கையு கையு கையு கையு PSDG - Provincial Specific Development Grant	404,587,779	319,630,000	348,000,000
20	மூல. சொத்துகளின் புனர்நிர்மாணமும் விரிவாக்கமும் கையு கையு கையு கையு கையு கையு Reha. & Imp. of Capital Assets	11,765,265	0	9,500,000
2001	கட்டடங்கள் மற்றும் கட்டமைப்புகள் கையு கையு கையு கையு கையு கையு Buildings and Structures	8,960,852	0	9,500,000
2002	பெறுத்தொகுதி, இயந்திரங்கள் மற்றும் உபகரணங்கள் கையு கையு கையு கையு கையு கையு Plant, Machinery and Equipment	1,871,063	0	0
2003	வாகனங்கள் கையு Vehicles	933,350	0	0
21	மூல. சொத்துகளின் கையு கையு கையு கையு கையு கையு கையு Acquisition of Capital Assets	392,822,514	319,630,000	338,500,000
2101	வாகனங்கள் கையு Vehicles	441,100	0	9,500,000

குறியீடு கொடை Code	பிரிவு / விடயத்தலைப்பு காணியை / வாய் பிசை Category / Object Title	2016 உண்மை சான்று Actual	2017 மதிப்பீடு ஏதெனவே Estimate	2018 மதிப்பீடு ஏதெனவே Estimate
2102	தளபாடமும், அலுவலக உபகரணங்களும் காணியை பிசை காணியை Furniture and Office Equipment	9,788,923	0	2,000,000
2103	பொறித்தொகுதி, இயந்திரங்கள் மற்றும் உபகரணங்கள் யந்திர காணியை Plant, Machinery and Equipment	20,540,669	0	0
2104	கட்டடங்கள் மற்றும் கட்டமைப்புகள் காணியை காணியை Buildings and Structures	362,051,822	319,630,000	327,000,000
4	எச்.எஸ்.டி.பி - சுகாதாரத்துறை சார் அபிவிருத்தித் திட்டம் HSDP - Health Sector Development Project	344,999,676	360,000,000	235,230,000
20	மூல. சொத்துகளின் புனர்தீர்மானமும் விரிவாக்கமும் இலகை வந்தகை இலகை Reha. & Imp. of Capital Assets	73,499,710	21,700,000	18,370,000
2001	கட்டடங்கள் மற்றும் கட்டமைப்புகள் காணியை காணியை Buildings and Structures	25,999,967	5,000,000	8,400,000
2002	பொறித்தொகுதி, இயந்திரங்கள் மற்றும் உபகரணங்கள் யந்திர காணியை Plant, Machinery and Equipment	5,999,984	6,000,000	6,400,000
2003	வாகனங்கள் காணியை Vehicles	1,500,000	700,000	3,570,000
2004	உட்கட்டமைப்பு காணியை Infrastructure	39,999,759	10,000,000	0
21	மூல. சொத்துகளின் கொள்வனவு இலகை வந்தகை Acquisition of Capital Assets	257,000,000	324,300,000	209,140,000
2101	வாகனங்கள் காணியை Vehicles	0	21,000,000	15,400,000
2102	தளபாடமும், அலுவலக உபகரணங்களும் காணியை பிசை காணியை Furniture and Office Equipment	30,000,000	40,300,000	36,010,000
2103	பொறித்தொகுதி, இயந்திரங்கள் மற்றும் உபகரணங்கள் யந்திர காணியை Plant, Machinery and Equipment	120,500,000	120,000,000	64,630,000
2104	கட்டடங்கள் மற்றும் கட்டமைப்புகள் காணியை காணியை Buildings and Structures	106,500,000	143,000,000	93,100,000
24	திறன் உருவாக்கம் காணியை Capacity Building	14,499,966	14,000,000	4,350,000
2401	பயிற்சியும் திறன் அபிவிருத்தியும் புது கிழை காணியை Training and Capacity Building	14,499,966	14,000,000	4,350,000
25	ஏனைய மூலதனச் செலவுகள் ஏனைய இலகை Other Capital Expenditure	0	0	3,370,000
2502	ஏனைய முதலீடுகள் ஏனைய ஏனைய Other Investments	0	0	3,370,000
7	யுனீசெப் காணியை UNICEF	792,422	0	0
20	மூல. சொத்துகளின் புனர்தீர்மானமும் விரிவாக்கமும் இலகை வந்தகை இலகை Reha. & Imp. of Capital Assets	792,422	0	0
2004	உட்கட்டமைப்பு காணியை Infrastructure	792,422	0	0
மொத்த செலவினம்		4,414,137,712	4,349,593,000	4,719,291,000

தலைப்பு கீழ்க்க Head	450	மாகாண சுகாதார சேவைகள் திணைக்களம் பலாந் ஸொவா யேலா டேபாட்மென்டு Provincial Department of Health Services
நிகழ்ச்சித்திட்டம் வழியடவகை Programme	71	மக்கள் சுகாதார சேவைகள் அகலக ஸொவா யேலா Public Health Services
கருத்திட்டம் வாசாவகை Project	06	நோயாளர் பராமரிப்பு சேவைகள் (புற்றுநோய் பிரிவு) டேர்யீன் டீவ வலா டுகித் - சிடுகா பீகை Patient Care Services - Cancer Unit

விடயக்குறியீடு ரீதியாக செலவினங்களின் தொகுப்பு வடிவ விவரம் அனைத்து விவரம்
Summary of Expenditure by Object Code

ரூபா. ரூ. Rs.

குறியீடு கொடை Code	பிரிவு / விடயத்தலைப்பு காண்பை / வடிவ விவரம் Category / Object Title	2016 உண்மை வகை Actual	2017 மதிப்பீடு அளவீடு Estimate	2018 மதிப்பீடு அளவீடு Estimate
1	தொகுதிக் கொடை காண்பை குடி Block Grant	65,617,299	67,118,000	55,561,000
10	ஆளுக்குரிய வேதனாதிகள் புடிவல பீகை Personal Emoluments	56,032,884	56,118,000	43,561,000
1001	சம்பளமும் கூலியும் வடிவல கா வேதன Salaries and Wages	19,200,000	21,580,000	18,401,000
1002	மேலதிக நேர, விடுமுறைக் கொடுப்பனவுகள் அகலக கா கிவாடி டீவ வடிவல Overtime and Holiday Payments	10,227,356	13,000,000	12,000,000
1003	ஏகைய படுகள் வேதன டீவல Other Allowances	26,605,528	21,538,000	13,160,000
11	பிரயாணச் செலவு வகை விவரம் Travelling Expenses	105,698	100,000	100,000
1101	உள்நாட்டு பிரயாணம் வகை விவரம் - டேயி Travelling - Domestic	105,698	100,000	100,000
12	வழங்கல்கள் கூலி Supplies	3,985,654	4,000,000	4,750,000
1201	காகிதாதிகளும் அலுவலக தே.பொருட்களும் லீடி டீவல கா காட்யாடீய அபகை Stationery and Office Requisites	231,210	250,000	300,000
1202	எரிபொருளும் உராய்வு நீக்கிகளும் ஒகைவக கா லீகிங் தேல் Fuel and Lubricants	958,732	1,000,000	1,250,000
1203	சீருடையும் உணவும் அகலக வக கா கீல டீவல Diets and Uniforms	1,352,090	1,500,000	1,700,000
1204	மருந்து வழங்கல்கள் வேடய கூலி Medical Supplies	893,622	900,000	1,000,000
1205	ஏகையவை வேதன Others	50,000	50,000	100,000
1206	இயந்திர, இலத்திரனியல் பொருட்கள் வகைவகைவகை கா விடீல டீவலகை Mechanical and Electrical Goods	500,000	300,000	400,000
13	பராமரிப்பு செலவினங்கள் வகைவகை விவரம் Maintenance Expenditure	511,669	1,400,000	1,500,000
1301	வாகனங்கள் வகை Vehicles	117,314	1,000,000	1,000,000
1302	பொறித்தொகுதி, இயந்திரங்கள் மற்றும் உபகரணங்கள் வகைவகை கா வகைவகைவகை Plant, Machinery and Equipment	195,860	200,000	250,000

குறியீடு சംකේත Code	பிரிவு / விடயத்தலைப்பு காණீதිය / වැය විෂය Category / Object Title	2016 உண்மை සහනය Actual	2017 மதிப்பீடு ඇස්තමේන්තුව Estimate	2018 மதிப்பீடு ඇස්තමේන්තුව Estimate	
1303	கட்டடங்கள் மற்றும் கட்டமைப்புகள் වෙඩනැගිලි හා ඉදිකිරීම් Buildings & Structures	198,495	200,000	250,000	
14	ஒப்பந்த சேவைகள் ගිවිසුම් ගත සේවා Contractual Services	4,690,589	5,250,000	5,300,000	
1401	போக்குவரத்து ප්‍රවාහන Transport	15,300	50,000	50,000	
1402	தபாலும் தொலைத்தொடர்பும் තැපෑල ගාස්තු හා විදුලි සංදේශ සේවා Postal and Communication	92,062	100,000	100,000	
1403	மின்சாரமும் நீரும் විදුලිය හා ජලය Electricity and Water	1,499,545	1,500,000	1,500,000	
1404	வாடகை, கூலிக்கட்டணம் மற்றும் உள்நூர் வரிகள் බැඳු කුලී හා පළාත් පාලන ආයතනවලට ගෙවනු ලබන වටිපනම් සහ බදු Rents, Rates and Local Taxes	38,000	50,000	50,000	
1409	ஏனையவை වෙනත් Others	3,045,682	3,550,000	3,600,000	
15	மாற்றல்கள் මාරු කිරීම් හා ප්‍රදාන Transfers and Grants	109,362	50,000	100,000	
1506	அரச ஊழியர்களுக்கான சொத்து கடன் வட்டி රාජ්‍ය සේවකයන්ගේ දේපල ණය වොලිය Property Loan interest to Public Servants	109,362	50,000	100,000	
17	மானியங்கள் மற்றும் ஏனைய மீ.வ.செலவுகள் සහකාරීතා හා අනෙකුත් පුනරාවර්තිත වියදම් Subsidies and Other Recurrent Expenses	181,443	200,000	250,000	
1703	ஏனையவை වෙනත් Others	181,443	200,000	250,000	
மொத்த செலவினம் මුළු වැය		Total Expenditure	65,617,299	67,118,000	55,561,000

தலைப்பு கீழ்க்க Head	450	மாகாண சுகாதார சேவைகள் திணைக்களம் பலாந் டொவ் யேவா டேபாட்மென்டு Provincial Department of Health Services
நிகழ்ச்சித்திட்டம் வழியடவதை Programme	71	மக்கள் சுகாதார சேவைகள் அதன் டொவ் யேவா Public Health Services
கருத்திட்டம் வாசாசாகிய Project	07	நோயாளர் பராமரிப்பு சேவைகள் (புனரமைப்பு) டேர்ஜீன் டூக வலா கழித - டுனர்டுனடாபதவ Patient Care Services - Rehabilitation

விடயக்குறியீடு ரீதியாக செலவினங்களின் தொகுப்பு வடிவ விகிதம் அல்லது விகிதம் வாரியம்
Summary of Expenditure by Object Code

ரூபா. ரூ. Rs.

குறியீடு கொடை Code	பிரிவு / விடயத்தலைப்பு காண்பிய / வடிவ விகிதம் Category / Object Title	2016 உண்மை பதவய Actual	2017 மதிப்பீடு அட்வென்ஸ்டு Estimate	2018 மதிப்பீடு அட்வென்ஸ்டு Estimate
1	தொகுதிக் கொடை வாஜியக குடக Block Grant	2,274,615	5,525,000	4,987,000
10	ஆளுக்குரிய வேதனாதிகள் டுட்வல பதிகதி Personal Emoluments	1,067,081	1,650,000	987,000
1001	சம்பளமும் கூலியும் வடவ் கா வதவதை Salaries and Wages	360,000	850,000	632,000
1002	மேலதிக நேர, விடுமுறைக் கொடுப்பனவுகள் அகவால கா திவாஜ டுட்வல Overtime and Holiday Payments	60,941	150,000	100,000
1003	ஏவைய படிக்கள் வதவ் டுதவ Other Allowances	646,140	650,000	255,000
11	பிரயாணச் செலவு அதன் விகிதம் Travelling Expenses	195,554	275,000	275,000
1101	உள்நாட்டு பிரயாணம் அதன் விகிதம் - டேடிக Travelling - Domestic	195,554	275,000	275,000
12	வழங்கல்கள் வடவதிக Supplies	605,810	1,500,000	1,600,000
1201	காகிதாதிகளும் அலுவலக தே.பொருட்களும் டிகி டுவ கா வாதிகலக அடவயத Stationery and Office Requisites	0	100,000	100,000
1202	எரிபொருளும் உராய்வு நீக்கிகளும் ஓவ்வக கா டிகிதி தேல் Fuel and Lubricants	172,888	200,000	200,000
1203	சீருடையும் உணவும் அதன் விகிதம் கா கீடு அடவத Diets and Uniforms	303,522	200,000	200,000
1204	மருந்து வழங்கல்கள் வடவதிக வடவதிக Medical Supplies	54,660	500,000	500,000
1206	இயந்திர, இலத்திரனியல் பொருட்கள் வதவதிகவதிக கா வடவதிக Mechanical and Electrical Goods	74,740	500,000	600,000
13	பராமரிப்பு செலவினங்கள் வதவதிக விகிதம் Maintenance Expenditure	3,060	900,000	900,000
1301	வாகனங்கள் வதவதை Vehicles	0	500,000	500,000
1302	பொறித்தொகுதி, இயந்திரங்கள் மற்றும் உபகரணங்கள் வதவதிக கா வதவதிகவதிக Plant, Machinery and Equipment	0	200,000	200,000
1303	கட்டடங்கள் மற்றும் கட்டமைப்புகள் வதவதிகவதிக கா ஓடுகிதிக Buildings & Structures	3,060	200,000	200,000

தலைப்பு கீடீய Head	450	மாகாண சுகாதார சேவைகள் திணைக்களம் பலாந் ஁லாவ ஁லா ஁லா ஁லா Provincial Department of Health Services
நிகழ்ச்சித்திட்டம் புலயபவன Programme	72	பொதுச் சுகாதார சேவைகள் பலாந் ஁லாவ ஁லா General Health Services
கருத்திட்டம் பலாபாகிய Project	08	சனசமுக சுகாதார சேவைகள் (முந்தடுப்பு) புலா ஁லாவ ஁லா - கிலாசன Community Health Services - Preventive

விடயக்குறியீடு ரீதியாக செலவினங்களின் தொகுப்பு புலய பீயச அனுப பீயசு ஁லா ஁லா
Summary of Expenditure by Object Code

ரூபா. ரூ. Rs.

குறியீடு பவன Code	பிரிவு / விடயத்தலைப்பு காணிய / புலய பீயச Category / Object Title	2016 உண்மை பவய Actual	2017 மதிப்பு அபீதலு Estimate	2018 மதிப்பு அபீதலு Estimate
1	தொகுதிக் கொடை பாலுதிக புலய Block Grant	686,357,627	700,000,000	723,893,000
10	ஆளுக்குரிய வேதனாதிகள் புலுல பவிய Personal Emoluments	635,390,893	645,000,000	663,893,000
1001	சம்பளமும் கூலியும் புலுல ஁லா பவிய Salaries and Wages	268,528,345	323,000,000	381,446,000
1002	மேலதிக நேர, விடுமுறைக் கொடுப்பனவுகள் அலிலா ஁லா கிலாபு ஁லா Overtime and Holiday Payments	37,589,277	60,000,000	60,000,000
1003	ஏனைய பபுகள் பவன ஁லா Other Allowances	329,273,271	262,000,000	222,447,000
11	பிரயாணச் செலவு பவன பீயசு Travelling Expenses	12,161,717	13,000,000	14,000,000
1101	உள்நாட்டு பிரயாணம் பவன பீயசு - ஁லா Travelling - Domestic	12,161,717	13,000,000	14,000,000
12	வழங்கல்கள் புலய Supplies	16,756,697	18,000,000	21,000,000
1201	காகிதாதிகளும் அலுவலக தே.பொருட்களும் லீபி ஁லா ஁லா ஁லா Stationery and Office Requisites	964,048	1,500,000	2,000,000
1202	எரிபொருளும் உராய்வு நக்கிகளும் ஁லா ஁லா ஁லா Fuel and Lubricants	15,072,102	15,000,000	17,000,000
1203	சீருடையும் உணவும் பவன ஁லா ஁லா Diets and Uniforms	0	500,000	1,000,000
1205	ஏனையவை பவன Others	452,441	500,000	500,000
1206	இயந்திர, இலத்திரனியல் பொருட்கள் பவன ஁லா ஁லா Mechanical and Electrical Goods	268,106	500,000	500,000
13	பராமரிப்பு செலவினங்கள் பவன பீயசு Maintenance Expenditure	9,318,910	10,500,000	11,000,000
1301	வாகனங்கள் பவன Vehicles	7,485,671	7,500,000	7,500,000
1302	பொறித்தொகுதி, இயந்திரங்கள் மற்றும் உபகரணங்கள் பவன ஁லா ஁லா Plant, Machinery and Equipment	717,303	1,000,000	1,000,000
1303	கட்டடங்கள் மற்றும் கட்டமைப்புகள் பவன ஁லா ஁லா Buildings & Structures	1,115,936	2,000,000	2,500,000

குறியீடு சென்னை Code	பிரிவு / விடயத்தலைப்பு காணொலி / பொது விவரம் Category / Object Title	2016 உண்மை மதிப்பீடு Actual	2017 மதிப்பீடு அதிகமதிப்பீடு Estimate	2018 மதிப்பீடு அதிகமதிப்பீடு Estimate
14	ஒப்பந்த சேவைகள் கிடைக்காத சேவை Contractual Services	8,393,443	9,500,000	9,500,000
1402	தபாலும் தொலைத்தொடர்பும் புத்தக அட்டைகள் அல்லது பி.ஓ.சீ.யு Postal and Communication	1,462,085	2,000,000	2,000,000
1403	மின்சாரமும் நீரும் மின்சாரம் அல்லது நீர் Electricity and Water	4,800,736	5,000,000	5,000,000
1404	வாடகை, கூலிக்கட்டணம் மற்றும் உள்ளூர் வரிகள் வட்டி அல்லது பி.ஓ.சீ.யு கட்டணம் அல்லது உள்ளூர் வரிகள் Rents, Rates and Local Taxes	357,000	500,000	500,000
1409	ஏனையவை Others	1,773,622	2,000,000	2,000,000
15	மாற்றல்கள் தொகுதி அல்லது தொகுதி Transfers and Grants	2,888,547	2,500,000	2,700,000
1506	அரசு ஊழியர்களுக்கான சொத்து கடன் வட்டி பொது சேவையினருக்கு சொத்து கடன் வட்டி Property Loan interest to Public Servants	2,888,547	2,500,000	2,700,000
17	மானியங்கள் மற்றும் ஏனைய மீ.வ.செலவுகள் சமூக அல்லது சமூக சேவைகள் Subsidies and Other Recurrent Expenses	1,447,420	1,500,000	1,800,000
1703	ஏனையவை Others	1,447,420	1,500,000	1,800,000
3	பி.எஸ்.டி.ஐ - மாகாண குறித்தொதுக்கப்பட்ட அபிவிருத்திக் கொடை பி.எஸ்.டி.ஐ - மாகாண குறித்தொதுக்கப்பட்ட அபிவிருத்திக் கொடை PSDG - Provincial Specific Development Grant	33,318,493	5,370,000	5,000,000
21	மூல. சொத்துகளின் கொள்வனவு மூல. சொத்துகளின் கொள்வனவு Acquisition of Capital Assets	33,318,493	5,370,000	5,000,000
2102	தளபடமும், அலுவலக உபகரணங்களும் தளபடமும், அலுவலக உபகரணங்களும் Furniture and Office Equipment	934,223	0	0
2104	கட்டிடங்கள் மற்றும் கட்டமைப்புகள் கட்டிடங்கள் மற்றும் கட்டமைப்புகள் Buildings and Structures	32,384,270	5,370,000	5,000,000
4	எச்.எஸ்.டி.பி - சுகாதாரத்துறை சார் அபிவிருத்திக் திட்டம் எச்.எஸ்.டி.பி - சுகாதாரத்துறை சார் அபிவிருத்திக் திட்டம் HSDP - Health Sector Development Project	0	0	17,230,000
20	மூல. சொத்துகளின் புனர்தீர்மானமும் விரிவாக்கமும் மூல. சொத்துகளின் புனர்தீர்மானமும் விரிவாக்கமும் Reha. & Imp. of Capital Assets	0	0	9,120,000
2001	கட்டிடங்கள் மற்றும் கட்டமைப்புகள் கட்டிடங்கள் மற்றும் கட்டமைப்புகள் Buildings and Structures	0	0	9,000,000
2002	பொறித்தொகுதி, இயந்திரங்கள் மற்றும் உபகரணங்கள் பொறித்தொகுதி, இயந்திரங்கள் மற்றும் உபகரணங்கள் Plant, Machinery and Equipment	0	0	120,000
21	மூல. சொத்துகளின் கொள்வனவு மூல. சொத்துகளின் கொள்வனவு Acquisition of Capital Assets	0	0	8,110,000
2102	தளபடமும், அலுவலக உபகரணங்களும் தளபடமும், அலுவலக உபகரணங்களும் Furniture and Office Equipment	0	0	1,050,000
2103	பொறித்தொகுதி, இயந்திரங்கள் மற்றும் உபகரணங்கள் பொறித்தொகுதி, இயந்திரங்கள் மற்றும் உபகரணங்கள் Plant, Machinery and Equipment	0	0	4,540,000
2104	கட்டிடங்கள் மற்றும் கட்டமைப்புகள் கட்டிடங்கள் மற்றும் கட்டமைப்புகள் Buildings and Structures	0	0	2,520,000
	மொத்த செலவினம்	719,676,120	705,370,000	746,123,000

Provincial Department of Indigenous Medicine

Mission

Strengthening the health service delivery of Northern People through Traditional, Siddha, Ayurveda, Unani and other alternative system fairly and equitably by adopting professionalism and participatory approach.

Key Functions

- Providing Curative Service through Ayurvedic Hospitals.
- Providing support services for Indigenous Medicine – Herbal Garden, Drug Production, Supply Centers.
- Providing Preventive Health Care through community Medical Officers at Village and School Level.
- Enhance knowledge of Traditional and Government Ayurvedic Medicals Officers on present trend of IM through training programs.
- Safeguard Manuals of IM from destruction through reprinting them.
- Collection and Research the formulas of traditional Medicines which proved effective.
- Regulate private hospitals and Drug Production and Marketing agencies.

தலைப்பு
கீழ்க
Head
451

மாகாண சுகாதார மருத்துவ சேவைகள் திணைக்களம்
பலாந் தேசிய மருத்துவ சேவைகள் திணைக்களம்
Provincial Department of Indigenous Medicine

விடயக்குறியீடு ரீதியாக செலவினங்களின் தொகுப்பு வரவு விலகல் அறிவு விவரம்
Summary of Expenditure by Object Code ரூபா. ரூ. Rs.

குறியீடு கொடை Code	பிரிவு / விடயத்தலைப்பு கொடை / விடய விலகல் Category / Object Title	2016 உண்மை மதிப்பு Actual	2017 மதிப்பீடு அதிர்வு Estimate	2018 மதிப்பீடு அதிர்வு Estimate
1	தொகுதிக் கொடை பகுதி Block Grant	240,307,141	231,065,000	288,283,000
10	ஆளுக்கூடுதல் வேதனாதிக்கள் பகுதி Personal Emoluments	162,894,229	160,365,000	187,283,000
1001	சம்பளமும் கூலியும் வழிவாய்வு அல்லது வேலை Salaries and Wages	77,802,600	92,989,000	119,710,800
1002	மேலதிக நேர, விடுமுறைக் கொடுப்பனவுகள் அதிக நேர அல்லது விடுமுறை Overtime and Holiday Payments	3,388,630	4,200,000	4,100,000
1003	ஏனைய படிக்கல்கள் வேறான அல்லது Other Allowances	81,702,999	63,176,000	63,472,200
11	பிரயாணச் செலவு அறிவு விவரம் Travelling Expenses	1,264,154	1,310,000	1,390,000
1101	உள்நாட்டு பிரயாணம் அறிவு விவரம் - தேசிய Travelling - Domestic	1,264,154	1,310,000	1,390,000
12	வழங்கல்கள் பகுதி Supplies	45,647,317	39,089,805	56,945,000
1201	காகிதாதிக்களும் அலுவலக தே. பொருட்களும் பகுதி அல்லது அலுவலக தே. பொருட்களும் Stationery and Office Requisites	1,150,000	1,050,000	1,050,000
1202	எரிபொருளும் உராய்வு நீக்கிகளும் அறிவு விவரம் அல்லது Fuel and Lubricants	1,853,328	1,820,000	2,020,000
1203	சீருடைமும் உணவும் அறிவு விவரம் அல்லது Diets and Uniforms	8,113,989	8,785,600	8,400,000
1204	மருத்துவ வழங்கல்கள் மருத்துவ வழங்கல்கள் Medical Supplies	34,225,000	27,194,205	44,825,000
1205	ஏனையவை வேறான Others	305,000	240,000	590,000
1206	இயந்திர, இலத்திரனியல் பொருட்கள் மெக்கானிகல் அல்லது மின்சாரப் பொருட்கள் Mechanical and Electrical Goods	0	0	60,000
13	பராமரிப்பு செலவினங்கள் பகுதி Maintenance Expenditure	2,551,120	2,520,000	3,095,000
1301	வாகனங்கள் வாகனங்கள் Vehicles	1,175,647	1,020,000	1,120,000
1302	பொறித்தொகுதி, இயந்திரங்கள் மற்றும் உபகரணங்கள் பகுதி அல்லது Plant, Machinery and Equipment	215,273	350,000	300,000
1303	கட்டடங்கள் மற்றும் கட்டமைப்புகள் கட்டடங்கள் அல்லது கட்டமைப்புகள் Buildings & Structures	1,160,200	1,150,000	1,620,000
1304	ஏனையவை வேறான Others	0	0	55,000

குறியீடு கode	பிரிவு / விடயத்தலைப்பு காண்பியம் / பாய் பிசை Category / Object Title	2016 உண்மை சமைய Actual	2017 மதிப்பீடு ஏட்டினத்தென்துல Estimate	2018 மதிப்பீடு ஏட்டினத்தென்துல Estimate
14	ஒப்பந்த சேவைகள் கிபிபுதீ கன சேவா Contractual Services	16,942,531	20,794,945	21,948,000
1401	போக்குவரத்து புலகன Transport	0	0	100,000
1402	தபாலும் தொலைத்தொடர்பும் கடூல் லாசுது கல பிட்டுல சைவா Postal and Communication	454,274	2,427,000	585,000
1403	மின்சாரமும் நீரும் பிட்டுல சைவா Electricity and Water	1,616,280	1,915,000	2,600,000
1404	வாடகை, கூலிக்கட்டணம் மற்றும் உள்ளூர் வரிகள் புட்டு கிபி கல பிட்டுல சைவா Rents, Rates and Local Taxes	969,800	980,000	1,820,000
1408	தொழிற்பாட்டு குத்தகையின் கீழ் வாகனக் கொள்வனவுக்காக வாடகை தென்துல கிபிபுதீ கன சைவா Lease Rental for Vehicles procured under Operational Leasing	0	221,050	1,863,000
1409	ஏனையவை புலகன Others	13,902,177	15,251,895	14,980,000
15	மாற்றல்கள் காடூ கிபிபுதீ கல பிட்டுல சைவா Transfers and Grants	8,044,995	3,795,000	9,615,000
1506	அரசு ஊழியர்களுக்கான சொத்து கடன் வட்டி காடூ கிபிபுதீ கல பிட்டுல சைவா Property Loan interest to Public Servants	313,630	361,000	515,000
1509	கொடை பிட்டுல சைவா Grants	7,731,365	3,434,000	9,100,000
17	மானியங்கள் மற்றும் ஏனைய மீ.வ.செலவுகள் கல பிட்டுல சைவா Subsidies and Other Recurrent Expenses	2,962,795	3,190,250	8,007,000
1703	ஏனையவை புலகன Others	2,962,795	3,190,250	8,007,000
2	சி.பி.பி. - பிரமாண அடிப்படையிலான கொடை கி.பி.பி. - கல பிட்டுல சைவா CBG - Criteria Based Grant	4,121,976	2,000,000	2,500,000
20	மூல. சொத்துகளின் புனர்நிர்மாணமும் விரிவாக்கமும் கல பிட்டுல சைவா Reha. & Imp. of Capital Assets	3,121,976	700,000	1,000,000
2001	கட்டடங்கள் மற்றும் கட்டமைப்புகள் கல பிட்டுல சைவா Buildings and Structures	2,221,976	0	1,000,000
2003	வாகனங்கள் புலகன Vehicles	900,000	700,000	0
21	மூல. சொத்துகளின் கொள்வனவு கல பிட்டுல சைவா Acquisition of Capital Assets	1,000,000	1,300,900	1,000,000
2102	தளபடமும், அலுவலக உபகரணங்களும் கல பிட்டுல சைவா Furniture and Office Equipment	1,000,000	800,000	1,000,000
2105	காணி மற்றும் காணி மேம்படுத்தல் கல பிட்டுல சைவா Lands and Land Improvements	0	500,000	0
24	திறன் உருவாக்கம் கல பிட்டுல சைவா Capacity Building	0	0	500,000
2401	பயிற்சியும் திறன் அபிவிருத்தியும் கல பிட்டுல சைவா Training and Capacity Building	0	0	500,000
3	பி.எஸ்.டி.பி. - மாகாண குறித்தொதுக்கப்பட்ட அபிவிருத்திக் கொடை கி.பி.பி. - கல பிட்டுல சைவா PSDG - Provincial Specific Development Grant	58,150,045	35,000,000	70,000,000

குறியீடு சಂ.கொ Code	பிரிவு / விடயத்தலைப்பு காண்பிய / வரைய Category / Object Title	2016 உண்மை பணம் Actual	2017 மதிப்பீடு அளவீடு Estimate	2018 மதிப்பீடு அளவீடு Estimate
21	முல. சொத்துகளின் கொள்வனவு இலட்சிய வசதிகளைக் கட்டுதல் Acquisition of Capital Assets	58,150,045	35,000,000	69,500,000
2102	தளபாடமும், அலுவலக உபகரணங்களும் பாசன காரணியம் பண காரணியம் Furniture and Office Equipment	3,600,768	1,000,000	3,000,000
2104	கட்டிடங்கள் மற்றும் கட்டமைப்புகள் கட்டிடக்கலை அல்லது கட்டிடக்கலை Buildings and Structures	52,613,929	34,000,000	66,500,000
2105	காணி மற்றும் காணி மேம்படுத்தல் பூமி அல்லது பூமி மேம்படுத்தல் Lands and Land Improvements	1,935,348	0	0
25	ஏனைய முதலதளச் செலவுகள் ஏனைய முதலதளச் செலவுகள் Other Capital Expenditure	0	0	500,000
2502	ஏனைய முதலதளச் செலவுகள் ஏனைய முதலதளச் செலவுகள் Other Investments	0	0	500,000
மொத்த செலவினம் உட்பட Total Expenditure		302,579,162	268,065,000	360,783,000

தலைப்புகள் ரீதியாக பதவியினர் தொகுப்பு கீழ்க்கண்ட அளவு காரணியம் உண்டாக சாரணியம்
Summary of Cadre by Head

இல சு. NO	சேவை மட்டம் பதவி அளவு Service Level	அனுமதிக்கப்பட்ட அளவு Approved	2017 மதிப்பீடு அளவீடு Estimate	2018 மதிப்பீடு அளவீடு Estimate
4	சிரேஷ்ட மட்டம் பேர்தர அளவு Senior Level	164	92	98
3	மூன்றாம் மட்டம் தரணிய அளவு Tertiary Level	42	1	1
2	இரண்டாம் மட்டம் தரணிய அளவு Secondary Level	90	42	41
1	ஆரம்ப மட்டம் முதல்தர அளவு Primary Level	267	177	178
மொத்தம் பதவிகள் Total		563	312	318

நிதி மூலங்கள் ரீதியாக செலவினங்களின் தொகுப்பு மூலம் உட்கண்ட அளவு பிளவு சாரணியம்
Summary of EXpenditure by Source of Finance

ரூபா. ரூ. Rs.

குறியீடு சం.கொ Code	பிரிவு / விடயத்தலைப்பு காண்பிய / வரைய Category / Object Title	2016 உண்மை பணம் Actual	2017 மதிப்பீடு அளவீடு Estimate	2018 மதிப்பீடு அளவீடு Estimate
1	தொகுதிக் கொடை பகுதியான பணம் Block Grant	240,307,141	231,065,000	288,283,000
2	சி.பி.ஐ - பிரமாண அடிப்படையிலான கொடை பி.பி.ஐ - பி.பி.ஐ அடிப்படையிலான பணம் CBG - Criteria Based Grant	4,121,976	2,000,000	2,500,000
3	பி.எஸ்.டி.ஐ - மாகாண குறித்தொதுக்கப்பட்ட அபிவிருத்திக் கொடை பி.எஸ்.டி.ஐ - மாகாண குறித்தொதுக்கப்பட்ட அபிவிருத்திக் கொடை PSDG - Provincial Specific Development Grant	58,150,045	35,000,000	70,000,000
மொத்த செலவினம் உட்பட Total Expenditure		302,579,162	268,065,000	360,783,000

விடயக்குறியீடு ரீதியாக செலவினங்களின் தொகுப்பு வட விகிதம் அனுபவ விகிதம் வாரியம்

Summary of Expenditure by Category

ரூபா. ரூ. Rs.

குறியீடு கode	பிரிவு / விடயத்தலைப்பு கategory / Object Title	2016 உண்மை கணம் Actual	2017 மதிப்பீடு அனுபவ Estimate	2018 மதிப்பீடு அனுபவ Estimate
1	தொகுதிக் கொடை கூலிக் குடி Block Grant	240,307,141	231,065,000	288,283,000
10	ஆளுக்குரிய வேதனாதிகள் புள்ளி கட்டி Personal Emoluments	162,894,229	160,365,000	187,283,000
11	பிரயாணச் செலவு கால விகிதம் Travelling Expenses	1,264,154	1,310,000	1,390,000
12	வழங்கல்கள் கூலிக் குடி Supplies	45,647,317	39,089,805	56,945,000
13	பராமரிப்பு செலவினங்கள் கால விகிதம் Maintenance Expenditure	2,551,120	2,520,000	3,095,000
14	ஒப்பந்த சேவைகள் கிடைக்கக் கிடைக்காத Contractual Services	16,942,531	20,794,945	21,948,000
15	மாற்றல்கள் கூலிக் குடி க் குடி Transfers and Grants	8,044,995	3,795,000	9,615,000
17	மாளியங்கள் மற்றும் ஏனைய மீ.வ.செலவுகள் கால விகிதம் க் குடி க் குடி Subsidies and Other Recurrent Expenses	2,962,795	3,190,250	8,007,000
2	சி.பி.ஐ. - பிரமாண அடிப்படையிலான கொடை கிடைக்காத - குடி க் குடி CBG - Criteria Based Grant	4,121,976	2,000,000	2,500,000
20	மூல. சொத்துகளின் புனரீமைமும் விரிவாக்கமும் கூலிக் குடி க் குடி க் குடி Reha. & Imp. of Capital Assets	3,121,976	700,000	1,000,000
21	மூல. சொத்துகளின் கொள்வனவு கூலிக் குடி க் குடி க் குடி Acquisition of Capital Assets	1,000,000	1,300,000	1,000,000
24	திறன் உருவாக்கம் கூலிக் குடி க் குடி Capacity Building	0	0	500,000
3	பி.எஸ்.டி.ஐ. - மாகாண குறித்தொதுக்கப்பட்ட அபிவிருத்திக் கொடை கிடைக்காத - குடி க் குடி PSDG - Provincial Specific Development Grant	58,150,045	35,000,000	70,000,000
21	மூல. சொத்துகளின் கொள்வனவு கூலிக் குடி க் குடி க் குடி Acquisition of Capital Assets	58,150,045	35,000,000	69,500,000
25	ஏனைய மூலதனச் செலவுகள் கூலிக் குடி க் குடி Other Capital Expenditure	0	0	500,000
மொத்த செலவினம் கூலிக் குடி க் குடி Total Expenditure		302,579,162	268,065,000	360,783,000

தலைப்பு
கெட்டம்
Head

451

மாகாண சுதேச மருத்துவ சேவைகள் திணைக்களம்
பலாந் தேசிய வேடா சேலாஃதலேதீதல
Provincial Department of Indigenous Medicine

நிகழ்ச்சித்திட்டம்
வடவலதல
Programme

03

மாகாண நிர்வாகம்
பலாந் பஃலாலதல
Provincial Administration

கருத்திட்டம்
வலலலதல
Project

02

பலாது நிர்வாகமும் நிதியும்
பலாந் பஃலாலதல லா துல
General Administration & Finance

விடயக்குறியீடு ரீதியாக செலவினங்களின் தொகுப்பு வடவ விதல அதுல விடதல லாரலல
Summary of Expenditure by Object Code

ரூபா. ஃ Rs.

குறியீடு லலலல Code	பிரிவு / விடயத்தலைப்பு லலலல / வடவ விதல Category / Object Title	2016 உண்மை லலலல Actual	2017 மதிப்பு அலலலலலல Estimate	2018 மதிப்பு அலலலலலல Estimate
1	தொகுதிக் கொடை லலலலலல Block Grant	38,902,216	40,050,000	50,412,000
10	ஆளுக்குரிய வேதலலலல லலலல பஃலலல Personal Emoluments	29,055,599	31,850,000	40,412,000
1001	லலலலலல லலலல வலல லா வலலல Salaries and Wages	15,457,600	19,112,000	28,252,000
1002	மேலதல நேர, விடுமுலலலல அலலல லா திலலல ஃலலல Overtime and Holiday Payments	600,000	850,000	800,000
1003	லலலல பஃலலல லலலல ஃலலல Other Allowances	12,997,999	11,888,000	11,360,000
11	பிரயலலல செலல லலலல விடதல Travelling Expenses	175,000	300,000	300,000
1101	உலலலலல பிரயலலல லலலல விடதல - ஃலலல Travelling - Domestic	175,000	300,000	300,000
12	லலலலலல லலலலல Supplies	6,128,628	3,366,485	1,630,000
1201	கலலலலலலல லலலலல லலல ஃலல லா லலலலல Stationery and Office Requisites	600,000	600,000	500,000
1202	லலலலலலல லலலலல லலலல லா லலலல Fuel and Lubricants	963,628	900,000	1,000,000
1203	லலலலலல லலலலல லலல லல லா தில ஃலல Diets and Uniforms	40,000	37,200	0
1204	மருத்து லலலலலல லலல லலலலல Medical Supplies	4,500,000	1,819,285	100,000
1205	லலலலலல லலலல Others	25,000	10,000	10,000
1206	லலலலல, லலலலலலல லலலலலலல லா லலலல Mechanical and Electrical Goods	0	0	20,000
13	பரலலலல செலலலலல லலலலல விடதல Maintenance Expenditure	965,833	1,000,000	1,010,000
1301	லலலலலல லலலல Vehicles	915,833	800,000	800,000
1302	பலலலலலலல, லலலலலலல லலலலல லா லலலலலலல Plant, Machinery and Equipment	50,000	100,000	100,000

தலைப்பு கீழ்க Head	451	மாகாண சுகாதார மருத்துவ சேவைகள் திணைக்களம் பலாந் தேசிய வேடசு சேவைகள் திணைக்களம் Provincial Department of Indigenous Medicine
நிகழ்ச்சித்திட்டம் வட்டியுறை Programme	73	சுகாதார வைத்தியத்துறை தேசிய வேடசு Indigenous Medicine
கருத்திட்டம் வாசனம் Project	04	சுகப்படுத்தல் சேவைகள் சுகப்படுத்தல் சேவைகள் Curative Services

**விடயக்குறியீடு ரீதியாக செலவினங்களின் தொகுப்பு வடகிழக்கு மாகாணம்
Summary of Expenditure by Object Code**

ரூபா. ரூ. Rs.

குறியீடு கode	பிரிவு / விடயத்தலைப்பு கode / விடய தலைப்பு Category / Object Title	2016 உண்மை மதிப்பு Actual	2017 மதிப்பீடு மதிப்பீடு Estimate	2018 மதிப்பீடு மதிப்பீடு Estimate
1	தொகுதிக் கொடை பகுதிக் கொடை Block Grant	182,691,410	173,840,000	218,519,000
10	ஆளுங்குரிய வேதனாதிகள் புத்தக பரிசீலனை Personal Emoluments	126,880,330	121,840,000	139,519,000
1001	சம்பளமும் கூலியும் வட்டி அல்லது வேலையின் Salaries and Wages	59,319,700	70,219,000	87,016,800
1002	மேலதிக நேர, விடுமுறைக் கொடுப்பவைகள் அதிக நேர அல்லது விடுமுறை Overtime and Holiday Payments	2,388,630	3,000,000	3,000,000
1003	ஏனைய படிக்கல்கள் வேறான படிக்கல்கள் Other Allowances	65,172,000	48,621,000	49,502,200
11	பிரயாணச் செலவு வெலவை Travelling Expenses	1,074,208	1,000,000	1,075,000
1101	உள்நாட்டு பிரயாணம் வெலவை - தேசிய Travelling - Domestic	1,074,208	1,000,000	1,075,000
12	வழங்கல்கள் பொருள்கள் Supplies	28,771,327	26,901,400	44,550,000
1201	காகிதாதிகளும் அலுவலக தே.பொருள்களும் பொருள்கள் அல்லது அலுவலக தே.பொருள்கள் Stationery and Office Requisites	500,000	400,000	500,000
1202	எரிபொருளும் உராய்வு பொருள்களும் Fuel and Lubricants	827,338	900,000	1,000,000
1203	சீருடையும் உணவும் உணவு அல்லது சீருடை Diets and Uniforms	8,001,989	8,664,700	8,400,000
1204	மருந்து வழங்கல்கள் வேடசு பொருள்கள் Medical Supplies	19,242,000	16,736,700	34,125,000
1205	ஏனையவை வேறானவை Others	200,000	200,000	500,000
1206	இயந்திர, இலத்திரனியல் பொருள்கள் இயந்திர அல்லது மின்னியல் பொருள்கள் Mechanical and Electrical Goods	0	0	25,000
13	பராமரிப்பு செலவினங்கள் பராமரிப்பு செலவுகள் Maintenance Expenditure	1,511,287	1,350,000	1,975,000
1301	வாகனங்கள் வாகனங்கள் Vehicles	199,814	200,000	300,000
1302	பொறித்தொகுதி, இயந்திரங்கள் மற்றும் உபகரணங்கள் பொறித்தொகுதி, இயந்திரங்கள் மற்றும் உபகரணங்கள் Plant, Machinery and Equipment	151,273	150,000	150,000

குறியீடு கொடை Code	பிரிவு / விடயத்தலைப்பு காண்பொருள் / பொருள் Category / Object Title	2016 உண்மை பொருள் Actual	2017 மதிப்பீடு அளவீடு Estimate	2018 மதிப்பீடு அளவீடு Estimate
1303	கட்டிடங்கள் மற்றும் கட்டமைப்புகள் Buildings & Structures	1,160,200	1,000,000	1,500,000
1304	ஏனையவை Others	0	0	25,000
14	ஒப்பந்த சேவைகள் Contractual Services	14,729,800	17,489,600	15,950,000
1401	போக்குவரத்து Transport	0	0	100,000
1402	தபாலும் தொலைத்தொடர்பும் Postal and Communication	140,000	1,944,000	250,000
1403	மின்சாரமும் நீரும் Electricity and Water	1,432,820	1,500,000	1,700,000
1404	வாடகை, கூலிக்கட்டணம் மற்றும் உள்நகர் வரிகள் Rents, Rates and Local Taxes	809,800	800,000	900,000
1409	ஏனையவை Others	12,347,180	13,245,600	13,000,000
15	மாற்றல்கள் Transfers and Grants	7,979,995	3,684,000	9,450,000
1506	அரசு ஊழியர்களுக்கான சொத்து கடன் வட்டி Property Loan interest to Public Servants	248,630	250,000	350,000
1509	கொடை Grants	7,731,365	3,434,000	9,100,000
17	மானியங்கள் மற்றும் ஏனைய மீ.வ.செலவுகள் Subsidies and Other Recurrent Expenses	1,744,463	1,575,000	6,000,000
1703	ஏனையவை Others	1,744,463	1,575,000	6,000,000
2	சி.பி.ஐ. - பிரமாண அடிப்படையிலான கொடை CBG - Criteria Based Grant	3,121,976	1,200,000	1,500,000
20	மூல. சொத்துகளின் புனர்திருமாணமும் விரிவாக்கமும் Reha. & Imp. of Capital Assets	3,121,976	700,000	1,000,000
2001	கட்டிடங்கள் மற்றும் கட்டமைப்புகள் Buildings and Structures	2,221,976	0	1,000,000
2003	வாகனங்கள் Vehicles	900,000	700,000	0
21	மூல. சொத்துகளின் கொள்வனவு Acquisition of Capital Assets	0	500,000	0
2105	காணி மற்றும் காணி மேம்படுத்தல் Lands and Land Improvements	0	500,000	0
24	திறன் உருவாக்கம் Capacity Building	0	0	500,000
2401	பயிற்சியும் திறன் அபிவிருத்தியும் Training and Capacity Building	0	0	500,000
3	பி.எஸ்.டி.ஐ. - மாகாண குறித்தொதுக்கப்பட்ட அபிவிருத்திக் கொடை PSDG - Provincial Specific Development Grant	58,150,045	35,000,000	70,000,000
21	மூல. சொத்துகளின் கொள்வனவு Acquisition of Capital Assets	58,150,045	35,000,000	69,500,000

தலைப்பு கீழ்க்கண்ட Head	451	மாகாண சுகாதார மருத்துவ சேவைகள் திணைக்களம் பலாந் தேயிலை வேளாண்மை Provincial Department of Indigenous Medicine
நிகழ்ச்சித்திட்டம் வகுப்புகள் Programme	73	சுகாதார வைத்தியத்துறை தேயிலை வேளாண்மை Indigenous Medicine
கருத்திட்டம் வாணிகிய Project	05	மருந்து தயாரிப்பு, ஆராய்ச்சி மற்றும் அபிவிருத்தி மருந்து உற்பத்தி, ஆராய்ச்சி மற்றும் அபிவிருத்தி Drugs Production, Research & Development

விடயக்குறியீடு ரீதியாக செலவினங்களின் தொகுப்பு வகை வாரியம் அடிப்படையில் பின்புலம்
Summary of Expenditure by Object Code

ரூபா. ரூ. Rs.

குறியீடு கொடுக்கப்பட்ட Code	பிரிவு / விடயத்தலைப்பு கொடுக்கப்பட்ட / வகை Category / Object Title	2016 உண்மை மதிப்பு Actual	2017 மதிப்பீடு அதிகமாகிறது Estimate	2018 மதிப்பீடு அதிகமாகிறது Estimate
1	தொகுதிக் கொடை பகுதிக்கு Block Grant	18,713,515	17,175,000	19,352,000
10	ஆளுங்குரிய வேதனாதிகள் புத்தக பணிகள் Personal Emoluments	6,958,300	6,675,000	7,352,000
1001	சம்பளமும் கூலியும் வட்டி கட்டணம் Salaries and Wages	3,025,300	3,658,000	4,442,000
1002	மேலதிக நேர, விடுமுறைக் கொடுப்பனவுகள் ஏலாலை கட்டணம் அல்லது பிற வட்டி Overtime and Holiday Payments	400,000	350,000	300,000
1003	ஏனைய படிக்கண்பெறாத பிற வட்டி Other Allowances	3,533,000	2,667,000	2,610,000
11	பிரயாணச் செலவு வகை வாரியம் Travelling Expenses	14,946	10,000	15,000
1101	உள்நாட்டு பிரயாணம் வகை வாரியம் - தேயிலை Travelling - Domestic	14,946	10,000	15,000
12	வழங்கல்கள் வகை வாரியம் Supplies	10,747,362	8,821,920	10,765,000
1201	காகிதாதிகளும் அலுவலக தே.பொருட்களும் பிடி உபகரணம் அல்லது அலுவலக தே.பொருட்களும் Stationery and Office Requisites	50,000	50,000	50,000
1202	எரிபொருளும் உராய்வு நீக்கிகளும் பெட்ரோல் அல்லது லூப்ரிகண்ட் Fuel and Lubricants	62,362	20,000	20,000
1203	சீருடையும் உணவும் பிடி உபகரணம் அல்லது அலுவலக தே.பொருட்களும் Diets and Uniforms	72,000	83,700	0
1204	மருந்து வழங்கல்கள் மருந்து வழங்கல்கள் Medical Supplies	10,483,000	8,638,220	10,600,000
1205	ஏனையவை பிற வட்டி Others	80,000	30,000	80,000
1206	இயந்திர, இலத்திரனியல் பொருட்கள் மெக்கானிகல் அல்லது மின்னியல் பொருட்கள் Mechanical and Electrical Goods	0	0	15,000
13	பராமரிப்பு செலவினங்கள் வகை வாரியம் Maintenance Expenditure	74,000	170,000	110,000
1301	வாகனங்கள் வாகனங்கள் Vehicles	60,000	20,000	20,000
1302	பொறித்தொகுதி, இயந்திரங்கள் மற்றும் உபகரணங்கள் பொறித்தொகுதி, இயந்திரங்கள் மற்றும் உபகரணங்கள் Plant, Machinery and Equipment	14,000	100,000	50,000

குறியீடு கொடை Code	பிரிவு / விடயத்தலைப்பு காணியம் / வாய் விசய Category / Object Title	2016 உண்மை மறையம் Actual	2017 மதிப்பீடு மதிப்பீடு Estimate	2018 மதிப்பீடு மதிப்பீடு Estimate
1303	கட்டடங்கள் மற்றும் கட்டமைப்புகள் கொடைகிளி கா ஒடிக்கிளி Buildings & Structures	0	50,000	20,000
1304	ஏனையவை பிறை Others	0	0	20,000
14	ஒப்பந்த சேவைகள் கிளிசுளி கைய சேவா Contractual Services	844,274	1,388,080	1,035,000
1402	தபாலும் தொலைத்தொடர்பும் தபாலு கா கிளிசுளி கா கிளிசுளி கா கிளிசுளி Postal and Communication	14,274	159,000	15,000
1403	மின்சாரமும் நீரும் கிளிசுளி கா கிளிசுளி Electricity and Water	50,000	300,000	100,000
1404	வாடகை, கூலிக்கட்டணம் மற்றும் உள்ளூர் வரிகள் கிளிசுளி கா கிளிசுளி கா கிளிசுளி கா கிளிசுளி Rents, Rates and Local Taxes	0	0	20,000
1409	ஏனையவை பிறை Others	780,000	929,080	900,000
15	மாற்றல்கள் கிளிசுளி கா கிளிசுளி Transfers and Grants	15,000	15,000	15,000
1506	அரசு ஊழியர்களுக்கான சொத்து கடன் வட்டி கிளிசுளி கா கிளிசுளி கா கிளிசுளி கா கிளிசுளி Property Loan interest to Public Servants	15,000	15,000	15,000
17	மாளியங்கள் மற்றும் ஏனைய மீ.வ.செலவுகள் கிளிசுளி கா கிளிசுளி கா கிளிசுளி கா கிளிசுளி Subsidies and Other Recurrent Expenses	59,633	95,000	60,000
1703	ஏனையவை பிறை Others	59,633	95,000	60,000
மொத்த செலவினம் கிளிசுளி கா கிளிசுளி Total Expenditure		18,713,515	17,175,000	19,352,000

**ಕಲ್ವಿ
ಅಭ್ಯಾಸ
Education**

மாகாண கல்வித் திணைக்களம்

பணிக்கூற்று

வடமாகாண கல்விச் சேவைகளை கல்வி கொள்கைகளுக்கேற்ப வினைத்திறமையுடனும் வினையாற்றலுடனும் நடைமுறைப்படுத்துவதன் மூலம் ஆளுமை மிக்க மாணவர்களை உருவாக்குவதற்கு வழிப்படுத்தல்

பிரதான தொழிற்பாடுகள்

- பாடவிதான அமுலாக்கம் (ஆரம்பப்பிரிவு, இடைநிலைப்பிரிவு).
- ஆசிரிய அபிவிருத்தி.
- இணைப்பாடவிதானச் செயற்பாடுகள், போட்டிகள், கல்விச் சுற்றுலா போன்றன.
- பரீட்சைகள் நடாத்துதல், தேசியமட்ட பரீட்சைகளுக்கு வசதியளித்தல்.
- முறைசாராகல்விச் சேவையினை நடைமுறைப்படுத்தல்.
- விசேடகல்விச் சேவையினை நடைமுறைப்படுத்தல்.
- தேவை, அவசியத்தன்மையைப் பொறுத்து ஊக்குவிப்பு வழங்கல்.
- கல்வி முகாமைத்துவ, நிர்வாக சேவை அலுவலர்களுக்கு மனித வள அபிவிருத்தி பயிற்சி வழங்கல்.
- உயர்கற்றற் செயற்பாடுகளைக் கண்காணித்தல்.
- நிறுவன ரீதியான கொள்ளாற்றல் மீளாய்வு மற்றும் கொள்ளாற்றல் விருத்திச் செயற்பாடுகள்.
- கல்வி திட்டமிடல் பற்றிய மீளாய்வு, தரவு முகாமைத்துவம் மற்றும் ஆய்வுச் செயற்பாடுகள்.
- நிதி முகாமைத்துவச் செயற்பாடுகள்.

பலாந் அடையாள தேசாட்வதேன்து

தேவதர

டற்கு பலானே அடயாபத பட்தெகியட ஸதென்த டீஸதத அடயததலர அடயாபதீக ப்ரதீபதீகீ கார்டீயகதலல தா ப்ரடயாடீத க்ரீயான்தக கீரீதல ததீன டதலர ஸோரீதன்தலன டதீத டீஸயன டலதர்டதய கீரீதல பதயுததீ டுபதீத டத ததலதன்தீத.

ப்ரடயாந கார்டீயன

- வீதயலாலா க்ரீயான்தக கீரீதல (ப்ராப்தீக, தீவீகீய)
- துர்ட டலதர்டதய.
- வீதய டதலதீ க்ரீயாகாரகதீ, தரத, அடயாபத டாடீகா அடீய தேதய வீத.
- வீதயா ப்ரதீதீத டத தாகீத ததீதலே வீதயா தலத டுதல கீரீதல.
- அபீதீதன அடயாபதய க்ரீயான்தக கீரீதல.
- வீதீத அடயாபதய க்ரீயான்தக கீரீதல.
- ஔலீதீ அடயாபதய அதுத தீரீதீதலா தீத.
- அடயாபத பரீதலத டத கலததகரன் தீலதாரீதனல தாதல டதீதன டலதர்டதய கீரீதல.
- டுடய் பதீதல, துலீக ஔதேதுதீ அலகாடயன டத வநகதீ டுபதீத அடீகதனய டத டுபதீத.
- அடயானீக டாரீகா டதலலேததய தா டாரீகா டலதர்டத க்ரீயாகாரகதீ.
- அடயாபத டுபதீத க்ரீயாலீய டதலலேததய தா தநத கலததகரனய டத பரீதீதனய.
- துலய கலததகரன் கார்டீயன.

Provincial Department of Education

Mission

Providing facilities and guidance to develop students with balanced personality by implementing Educational policies and effectively in all institutions of Education system in the Northern Province.

Key Functions

- Curriculum implementation (both Primary & Secondary).
- Teacher Development.
- Conducting co-curricular activities, competitions educational tours etc.
- Conducting examination and facilitating island wide examination.
- Implementation of Non formal Education.
- Implementation of Special Education.
- Providing and facilitating demand and supply side incentives.
- Human resource development programs for educational managers and administrators.
- Providing Monitoring and repairing both higher order and basic learning spaces and assets.
- Institutional capacity review and capacity building function.
- Educational planning process review data management and research functions.
- Financial Management functions.

தலைப்பு
கீழ்க்கண்ட
Head 460

மாகாண கல்வித் திணைக்களம்
පළාත් අධ්‍යාපන දෙපාර්තමේන්තුව
Provincial Department of Education

விடயக்குறியீடு ரீதியாக செலவினங்களின் தொகுப்பு வட விவரம் அனுப விவரம்
Summary of Expenditure by Object Code

ரூபா. ரூ. Rs.

குறியீடு கொடை Code	பிரிவு / விடயத்தலைப்பு கொடை / வட விவரம் Category / Object Title	2016 உண்மை கொடை Actual	2017 மதிப்பீடு அளக்கத்தக்க Estimate	2018 மதிப்பீடு அளக்கத்தக்க Estimate
1	தொகுதிக் கொடை காங்கிரஸ் ப்ரொகிராம் Block Grant	9,221,524,199	9,372,245,000	10,717,122,000
10	ஆளுக்கிரிய வேதனாதிகள் புத்தக பரிசீலி Personal Emoluments	8,722,514,570	8,938,500,000	10,245,622,000
1001	சம்பளமும் கூலியும் வழியல் அல்லது Salaries and Wages	4,357,500,933	5,740,233,000	6,885,716,000
1002	மேலதிக நேர, விடுமுறைக் கொடுப்பனவுகள் அல்லது அல்லது Overtime and Holiday Payments	5,817,208	7,000,000	8,000,000
1003	ஏனைய படிக்க அல்லது Other Allowances	4,359,196,429	3,191,267,000	3,351,906,000
11	பிரயாணச் செலவு அல்லது Travelling Expenses	10,011,717	9,850,000	13,700,000
1101	உள்நாட்டு பிரயாணம் அல்லது - தேசிய Travelling - Domestic	10,011,717	9,850,000	13,700,000
12	வழங்கல்கள் அல்லது Supplies	20,807,118	22,218,000	26,200,000
1201	காகிதங்களும் அலுவலக தே.பொருட்களும் அல்லது அல்லது Stationery and Office Requisites	9,250,004	8,394,000	12,450,000
1202	எரிபொருளும் உராய்வு நீக்கிகளும் Fuel and Lubricants	8,739,872	10,000,000	9,850,000
1203	சீருடையும் உணவும் அல்லது அல்லது Diets and Uniforms	1,916,000	2,374,000	2,400,000
1205	ஏனையவை அல்லது Others	275,928	500,000	500,000
1206	இயந்திர, இலத்திரனியல் பொருட்கள் அல்லது அல்லது Mechanical and Electrical Goods	625,314	950,000	1,000,000
13	பராமரிப்பு செலவினங்கள் அல்லது Maintenance Expenditure	231,856,391	166,000,000	175,900,000
1301	வாகனங்கள் அல்லது Vehicles	5,975,332	5,000,000	9,000,000
1302	பொறித்தொகுதி, இயந்திரங்கள் மற்றும் உபகரணங்கள் அல்லது அல்லது Plant, Machinery and Equipment	10,540,867	7,500,000	12,400,000
1303	கட்டடங்கள் மற்றும் கட்டமைப்புகள் அல்லது அல்லது Buildings & Structures	44,618,072	21,000,000	22,000,000
1305	தர நிர்ணய உள்நாட்டு அல்லது அல்லது Quality Inputs	170,722,120	132,500,000	132,500,000
14	ஒப்பந்த சேவைகள் அல்லது Contractual Services	96,733,125	105,767,000	112,700,000
1401	போக்குவரத்து அல்லது Transport	60,650	350,000	600,000
1402	தபாலும் தொலைத்தொடர்பும் அல்லது அல்லது Postal and Communication	13,078,496	15,152,000	16,700,000
1403	மின்சாரமும் நீரும் அல்லது அல்லது Electricity and Water	16,614,490	16,902,000	17,800,000
1404	வாடகை, கூலிக்கட்டணம் மற்றும் உள்ளூர் வரிகள் அல்லது அல்லது அல்லது Rents, Rates and Local Taxes	25,856	25,000	300,000
1409	ஏனையவை அல்லது Others	66,953,633	73,338,000	77,300,000

குறியீடு கode	பிரிவு / விடயத்தலைப்பு காண்பிய / වැය විෂය Category / Object Title	2016 உண்மை සත්‍යය Actual	2017 மதிப்பீடு ඇස්තමේන්තුව Estimate	2018 மதிப்பீடு ඇස්තමේන්තුව Estimate
15	மாற்றல்கள் ආරු කිරීම් හා ප්‍රදාන Transfers and Grants	75,015,199	78,300,000	79,600,000
1506	அரசு ஊழியர்களுக்கான சொத்து கடன் வட்டி රාජ්‍ය සේවකයන්ගේ දේපල ණය පොලිය Property Loan interest to Public Servants	75,015,199	78,300,000	79,600,000
17	மானியங்கள் மற்றும் ஏனைய மீ.வ.செலவுகள் සහකාරයා හා අනෙකුත් පුනරාවර්තන වියදම් Subsidies and Other Recurrent Expenses	64,586,079	51,610,000	63,400,000
1703	ஏனையவை වෙනත් Others	64,586,079	51,610,000	63,400,000
2	சி.பி.ஐ - பிரமாண அடிப்படையிலான கொடை සී.பී.ඊ - උපමාන පාදක ප්‍රදාන CBG - Criteria Based Grant	7,500,000	4,500,000	5,000,000
20	மூல. சொத்துகளின் புனர்தீர்மானமும் விரிவாக்கமும் මූලධන වත්කම් පුනරාවර්තනය හා වැඩි දියුණු කිරීම Reha. & Imp. of Capital Assets	1,000,000	1,000,000	3,000,000
2003	வாகனங்கள் වාහන Vehicles	1,000,000	1,000,000	3,000,000
21	மூல. சொத்துகளின் கொள்வனவு මූලධන වත්කම් අත්පත් කරගැනීම Acquisition of Capital Assets	6,500,000	3,500,000	2,000,000
2102	தளபாடமும், அலுவலக உபகரணங்களும் ගෘහ භාණ්ඩ සහ කාර්යාලීය උපකරණ Furniture and Office Equipment	6,500,000	3,500,000	2,000,000
3	பி.எஸ்.டி.ஐ - மாகாண குறித்தொதுக்கப்பட்ட அபிவிருத்திக் கொடை පී.එස්.ඊ.ඊ - පළාත් නිශ්චිත සංවර්ධන ප්‍රදාන PSDG - Provincial Specific Development Grant	583,002,291	260,000,000	450,000,000
21	மூல. சொத்துகளின் கொள்வனவு මූලධන වත්කම් අත්පත් කරගැනීම Acquisition of Capital Assets	559,421,633	260,000,000	450,000,000
2102	தளபாடமும், அலுவலக உபகரணங்களும் ගෘහ භාණ්ඩ සහ කාර්යාලීය උපකරණ Furniture and Office Equipment	64,539,829	0	110,000,000
2104	கட்டடங்கள் மற்றும் கட்டமைப்புகள் ගොඩනැගිලි හා ඉදිකිරීම් Buildings and Structures	494,881,804	260,000,000	340,000,000
24	திறன் உருவாக்கம் හැකියා වර්ධනය Capacity Building	23,580,658	0	0
2401	பயிற்சியும் திறன் அபிவிருத்தியும் පුහුණු කිරීම හා ධාරිතා සංවර්ධනය Training and Capacity Building	23,580,658	0	0
5	ரி.எஸ்.எ.பி - பாடசாலைக் கல்வியை ஓர் அறிவு மையத்தின் அடிப்படை විල්ස්.ඊ.ඊ - පාසැල් අධ්‍යාපනය දැනුම සමග විකල්ප ව්‍යාපෘතිය සඳහා TSEP - Transforming the School Education System as the Foundation of	289,000,000	315,000,000	55,000,000
25	ஏனைய மூலதனச் செலவுகள் අනෙකුත් මූලධන වියදම් Other Capital Expenditure	289,000,000	315,000,000	55,000,000
2502	ஏனைய முதலீடுகள் වෙනත් ආයෝජන Other Investments	289,000,000	315,000,000	55,000,000
6	என்.எஸ்.பி.எஸ் - அண்மைய பாடசாலை சிறந்த பாடசாலை செயற்றிட்ட එන්.එස්.ඊ.එස් - ඉහම පාසල හොදම පාසල NSBS - Nearest School is the Best School Project	685,350,000	0	0
20	மூல. சொத்துகளின் புனர்தீர்மானமும் விரிவாக்கமும் මූලධන වත්කම් පුනරාවර්තනය හා වැඩි දියுණු කිරීම Reha. & Imp. of Capital Assets	223,016,813	0	0
2001	கட்டடங்கள் மற்றும் கட்டமைப்புகள் ගොඩනැගිලි හා ඉදිකිරීම් Buildings and Structures	223,016,813	0	0
21	மூல. சொத்துகளின் கொள்வனவு මූලධන වත්කම් අත්පත් කරගැනීම Acquisition of Capital Assets	261,387,100	0	0
2104	கட்டடங்கள் மற்றும் கட்டமைப்புகள் ගොඩනැගිලි හා ඉදිකිරීම් Buildings and Structures	261,387,100	0	0
25	ஏனைய மூலதனச் செலவுகள் අනෙකුත් මූලධන වියදම් Other Capital Expenditure	200,946,087	0	0
2502	ஏனைய முதலீடுகள் වෙනත් ආයෝජන Other Investments	200,946,087	0	0

குறியீடு கode	பிரிவு / விடயத்தலைப்பு காண்பிய / வகை தலைப்பு Category / Object Title	2016 உண்மை வகைய Actual	2017 மதிப்பீடு ඇස්තමේන්තුව Estimate	2018 மதிப்பீடு ඇස්තමේන්තුව Estimate
7	யுனீசெப் යුනිசෙෆ් UNICEF	530,000	0	0
25	ஏனைய மூலதனச் செலவுகள் අනෙකුත් මූලධන වියදම් Other Capital Expenditure	530,000	0	0
2502	ஏனைய முதலீடுகள் නෙත් ආයෝජන Other Investments	530,000	0	0
10	ஜி.எம்.பி - பொதுக்கல்வியினை நவீனமயமாக்கல் திட்டம் ජී.ඊ.එම්.පී - පොදු අධ්‍යාපන නවීකරණ සංවර්ධන ව්‍යාපෘතිය GEMP - General Education Modernization Project	0	0	45,000,000
25	ஏனைய மூலதனச் செலவுகள் අනෙකුත් මූලධන වියදම් Other Capital Expenditure	0	0	45,000,000
2502	ஏனைய முதலீடுகள் නෙත් ආයෝජන Other Investments	0	0	45,000,000
மொத்த செலவினம் ஒட்டு மொத்தம் Total Expenditure		10,786,906,490	9,951,745,000	11,272,122,000

தலைப்புக்கள் ரீதியாக பதவியினர் தொகுப்பு கீழ்க்கண்ட அனுபவ கார்ட் அளவீடு சார்பாக
Summary of Cadre by Head

இல எ. NO	சேவை மட்டம் සේවා මට්ටම Service Level	அனுமதிக்கப்பட்ட අනුමත Approved	2017 மதிப்பீடு ඇස්තමේන්තුව Estimate	2018 மதிப்பீடு ඇස්තමේන්තුව Estimate
4	சிரேஷ்ட மட்டம் ජ්‍යෙෂ්ඨ මට්ටම Senior Level	241	111	100
3	முன்றாம் மட்டம் තෘතීයික මට්ටම Tertiary Level	1233	715	998
2	இரண்டாம் மட்டம் ද්විතීයික මට්ටම Secondary Level	19005	15668	16107
1	ஆரம்ப மட்டம் ප්‍රාථමික මට්ටම Primary Level	1310	1125	1106
மொத்தம் එකතුව Total		21,789	17,619	18,311

நிதி மூலங்கள் ரீதியாக செலவினங்களின் தொகுப்பு மூல மூலமாக அனுபவ வியக்க சார்பாக
Summary of Expenditure by Source of Finance

ரூபா. ரூ. Rs.

குறியீடு கode	பிரிவு / விடயத்தலைப்பு காண்பிய / வகை தலைப்பு Category / Object Title	2016 உண்மை வகைய Actual	2017 மதிப்பீடு ඇස්තමේන්තුව Estimate	2018 மதிப்பீடு ඇස්තමේන්තුව Estimate
1	தொகுதிக் கொடை සාමූහික ප්‍රදාන Block Grant	9,221,524,199	9,372,245,000	10,717,122,000
2	சி.பி.ஐ - பிரமாண அடிப்படையிலான கொடை සී.බී.සී - උපමාන පාදක ප්‍රදාන CBG - Criteria Based Grant	7,500,000	4,500,000	5,000,000
3	பி.எஸ்.டி.ஐ - மாகாண குறித்தொதுக்கப்பட்ட அபிவிருத்திக் கொடை පී.එස්.ඩී.සී - පළාත් නිශ්චිත සංවර්ධන ප්‍රදාන PSDG - Provincial Specific Development Grant	583,002,291	260,000,000	450,000,000
5	நி.எஸ்.எ.பி - பாடசாலைக் கல்வியை ஓர் அறிவு மையத்தின் அடிப்படையிலான වි.එස්.ඊ.පී - පාසැල් අධ්‍යාපනය ඇතුළු යටතේ විකල්ප ව්‍යාපෘතිය සඳහා TSEP - Transforming the School Education System as the Foundation of a	289,000,000	315,000,000	55,000,000
6	என்.எஸ்.பி.எஸ் - அண்மைய பாடசாலை சிறந்த பாடசாலை செய்ந்நிட එන්.එස්.පී.එස් - ඉහළම පාසල හොඳම පාසල NSBS - Nearest School is the Best School Project	685,350,000	0	0
7	யுனீசெப் යුනිසෙෆ් UNICEF	530,000	0	0
10	ஜி.எம்.பி - பொதுக்கல்வியினை நவீனமயமாக்கல் திட்டம் ජී.ඊ.එම්.පී - පොදු අධ්‍යාපන නවීකරණ සංවර්ධන ව්‍යාපෘතිය GEMP - General Education Modernization Project	0	0	45,000,000
மொத்த செலவினம் ஒட்டு மொத்தம் Total Expenditure		10,786,906,490	9,951,745,000	11,272,122,000

விடயக்குறியீடு ரீதியாக செலவினங்களின் தொகுப்பு வகை பிழை அனுபவ பிழை சார்பாக
Summary of Expenditure by Category

ரூபா. ரூ. Rs.

குறியீடு கொடை Code	பிரிவு / விடயத்தலைப்பு கொடை / வகை Category / Object Title	2016 உண்மை வகை Actual	2017 மதிப்பீடு அளவீடு Estimate	2018 மதிப்பீடு அளவீடு Estimate
1	தொகுதிக் கொடை கூடுதல் படி Block Grant	9,221,524,199	9,372,245,000	10,717,122,000
10	ஆளுக்கூரிய வேதனாதிக்கள் புத்தக பிழை Personal Emoluments	8,722,514,570	8,938,500,000	10,245,622,000
11	பிரயாணச் செலவு அனுபவ பிழை Travelling Expenses	10,011,717	9,850,000	13,700,000
12	வழங்கல்கள் படிப்புகள் Supplies	20,807,118	22,218,000	26,200,000
13	பராமரிப்பு செலவினங்கள் புத்தக பிழை Maintenance Expenditure	231,856,391	166,000,000	175,900,000
14	ஒப்பந்த சேவைகள் பிழை Contractual Services	96,733,125	105,767,000	112,700,000
15	மாற்றல்கள் அனுபவ பிழை Transfers and Grants	75,015,199	78,300,000	79,600,000
17	மாணியங்கள் மற்றும் ஏனைய பி.வ.செலவுகள் புத்தக பிழை Subsidies and Other Recurrent Expenses	64,586,079	51,610,000	63,400,000
2	சி.பி.ஐ - பிரமாண அடிப்படையிலான கொடை கூடுதல் படி CBG - Criteria Based Grant	7,500,000	4,500,000	5,000,000
20	மூல. சொத்துக்களின் புனர்தீர்மானமும் விரிவாக்கமும் புத்தக பிழை Reha. & Imp. of Capital Assets	1,000,000	1,000,000	3,000,000
21	மூல. சொத்துக்களின் கொள்வனவு புத்தக பிழை Acquisition of Capital Assets	6,500,000	3,500,000	2,000,000
3	பி.எஸ்.டி.ஐ - மாணிய குறித்தொதுக்கப்பட்ட அபிவிருத்திக் கொடை கூடுதல் படி PSDG - Provincial Specific Development Grant	583,002,291	260,000,000	450,000,000
21	மூல. சொத்துக்களின் கொள்வனவு புத்தக பிழை Acquisition of Capital Assets	559,421,633	260,000,000	450,000,000
24	திறன் உருவாக்கம் படிப்புகள் Capacity Building	23,580,658	0	0
5	பி.எஸ்.டி.ஐ - பாடசாலைக் கல்வியை ஓர் அறிவு மையத்தின் அடிப்படையாக கூடுதல் படி TSEP - Transforming the School Education System as the Foundation of	289,000,000	315,000,000	55,000,000
25	ஏனைய மூலதனச் செலவுகள் புத்தக பிழை Other Capital Expenditure	289,000,000	315,000,000	55,000,000
6	என்.எஸ்.பி.எஸ் - அண்மைய பாடசாலை சிறந்த பாடசாலை செயற்றிட்ட கூடுதல் படி NSBS - Nearest School is the Best School Project	685,350,000	0	0
20	மூல. சொத்துக்களின் புனர்தீர்மானமும் விரிவாக்கமும் புத்தக பிழை Reha. & Imp. of Capital Assets	223,016,813	0	0
21	மூல. சொத்துக்களின் கொள்வனவு புத்தக பிழை Acquisition of Capital Assets	261,387,100	0	0
25	ஏனைய மூலதனச் செலவுகள் புத்தக பிழை Other Capital Expenditure	200,946,087	0	0
7	யுனிசெப் கூடுதல் படி UNICEF	530,000	0	0
25	ஏனைய மூலதனச் செலவுகள் புத்தக பிழை Other Capital Expenditure	530,000	0	0
10	ஜி.எம்.பி - பொதுக்கல்வியினை நவீனமயமாக்கல் திட்டம் கூடுதல் படி GEMP - General Education Modernization Project	0	0	45,000,000
25	ஏனைய மூலதனச் செலவுகள் புத்தக பிழை Other Capital Expenditure	0	0	45,000,000
மொத்த செலவினம்		10,786,906,490	9,951,745,000	11,272,122,000

தலைப்பு
கீழ்க
Head

460

மாகாண கல்வித் திணைக்களம்
பொது அமைச்சு
Provincial Department of Education

நிகழ்ச்சித்திட்டம்
புறவகை
Programme

03

மாகாண நிர்வாகம்
பொது அமைச்சு
Provincial Administration

கருத்திட்டம்
வாணிக
Project

02

பொது நிர்வாகமும் நிதியும்
பொது அமைச்சு
General Administration & Finance

விடயக்குறியீடு ரீதியாக செலவினங்களின் தொகுப்பு வரவு விலகல் அனுபவ விலகல் மொத்தம்
Summary of Expenditure by Object Code

ரூபா. ரூ. Rs.

குறியீடு கொடுக்க Code	பிரிவு / விடயத்தலைப்பு காணொலி / வரவு விலகல் Category / Object Title	2016 உண்மை மதிப்பு Actual	2017 மதிப்பீடு அளவு Estimate	2018 மதிப்பீடு அளவு Estimate
1	தொகுதிக்கொடை பகுதிக்கொடை Block Grant	496,013,396	523,575,000	574,397,000
10	ஆளுங்குரிய வேதனாதிக்கள் புத்தக விலகல் Personal Emoluments	426,900,039	467,000,000	484,397,000
1001	சம்பளமும் கூலியும் வரவு விலகல் Salaries and Wages	207,184,790	273,000,000	280,997,000
1002	மேலதிக நேர, விடுமுறைக் கொடுப்பனவுகள் சேவைகளை அல்லது தின வரவு Overtime and Holiday Payments	5,817,208	7,000,000	8,000,000
1003	ஏனைய அளவுகள் பிறவு Other Allowances	213,898,041	187,000,000	195,400,000
11	பிரயாணச் செலவு விலகல் Travelling Expenses	5,274,718	3,500,000	6,000,000
1101	உள்நாட்டு பிரயாணம் விலகல் - தேசிய Travelling - Domestic	5,274,718	3,500,000	6,000,000
12	வழங்கல்கள் பொருள் Supplies	12,233,246	9,550,000	14,200,000
1201	காகிதாதிக்களும் அலுவலக தே.பொருள்களும் பொருள் அல்லது அலுவலக தே.பொருள்களும் Stationery and Office Requisites	5,534,925	1,500,000	5,000,000
1202	எரிபொருளும் உராய்வு பொருள்களும் Fuel and Lubricants	5,497,477	6,500,000	7,500,000
1203	சீருடையும் உணவும் பொருள்கள் அல்லது Diets and Uniforms	479,000	550,000	700,000
1205	ஏனையவை பிறவு Others	275,928	500,000	500,000
1206	இயந்திர, இலத்திரனியல் பொருள்கள் யந்திரவகைகள் அல்லது Mechanical and Electrical Goods	445,916	500,000	500,000
13	பராமரிப்பு செலவினங்கள் விலகல் Maintenance Expenditure	15,820,267	12,500,000	21,000,000
1301	வாகனங்கள் பொருள் Vehicles	5,975,332	5,000,000	9,000,000
1302	பொறித்தொகுதி, இயந்திரங்கள் மற்றும் உபகரணங்கள் யந்திரவகைகள் அல்லது Plant, Machinery and Equipment	4,030,357	2,500,000	5,000,000
1303	கட்டடங்கள் மற்றும் கட்டமைப்புகள் பொருள் அல்லது Buildings & Structures	5,814,578	5,000,000	7,000,000

குறியீடு கொடை Code	பிரிவு / விடயத்தலைப்பு கொடை / விடய Category / Object Title	2016 உண்மை பணம் Actual	2017 மதிப்பீடு ஏதெனினும் Estimate	2018 மதிப்பீடு ஏதெனினும் Estimate
14	ஒப்பந்த சேவைகள் கிடைக்காத சேவை Contractual Services	27,361,462	21,825,000	36,600,000
1401	போக்குவரத்து பணம் Transport	60,650	100,000	300,000
1402	தபாலும் தொலைத்தொடர்பும் புது செய்தி அல்லது கிடைக்காத சேவை Postal and Communication	8,192,771	7,500,000	10,000,000
1403	மின்சாரும் நீரும் மின்சாரும் அல்லது Electricity and Water	4,908,034	5,000,000	7,500,000
1404	வாடகை, கூலிக்கட்டணம் மற்றும் உள்ளூர் வரிகள் புது செய்தி அல்லது கிடைக்காத சேவை Rents, Rates and Local Taxes	25,856	25,000	300,000
1409	ஏனையவை பிற Others	14,174,151	9,200,000	18,500,000
15	மாற்றல்கள் கொடை கிடைக்காத Transfers and Grants	4,474,118	5,000,000	5,000,000
1506	அரசு ஊழியர்களுக்கான சொத்து கடன் வட்டி கொடை கிடைக்காத சேவை Property Loan interest to Public Servants	4,474,118	5,000,000	5,000,000
17	மானியங்கள் மற்றும் ஏனைய மீ.வ.செலவுகள் கிடைக்காத சேவை Subsidies and Other Recurrent Expenses	3,949,546	4,200,000	7,200,000
1703	ஏனையவை பிற Others	3,949,546	4,200,000	7,200,000
2	சி.பி.ஐ. - பிரமாண அடிப்படையிலான கொடை கிடைக்காத சேவை CBG - Criteria Based Grant	7,500,000	4,500,000	5,000,000
20	மூல. சொத்துகளின் புனர்நிர்மாணமும் விரிவாக்கமும் கிடைக்காத சேவை Reha. & Imp. of Capital Assets	1,000,000	1,000,000	3,000,000
2003	வாகனங்கள் பிற Vehicles	1,000,000	1,000,000	3,000,000
21	மூல. சொத்துகளின் கொள்வனவு கிடைக்காத சேவை Acquisition of Capital Assets	6,500,000	3,500,000	2,000,000
2102	தளபாடமும், அலுவலக உபகரணங்களும் கிடைக்காத சேவை Furniture and Office Equipment	6,500,000	3,500,000	2,000,000
3	பி.எஸ்.டி.ஐ. - மாகாண குறித்தொதுக்கப்பட்ட அபிவிருத்திக் கொடை கிடைக்காத சேவை PSDG - Provincial Specific Development Grant	16,996,540	0	0
21	மூல. சொத்துகளின் கொள்வனவு கிடைக்காத சேவை Acquisition of Capital Assets	16,996,540	0	0
2104	கட்டிடங்கள் மற்றும் கட்டமைப்புகள் கிடைக்காத சேவை Buildings and Structures	16,996,540	0	0
5	பி.எஸ்.ஈ.பி. - பாடசாலைக் கல்வியை ஓர் அறிவு கையாற்றல் அடிப்படையிலான கிடைக்காத சேவை TSEP - Transforming the School Education System as the Foundation of	63,482,868	37,000,000	0
25	ஏனைய மூலதனச் செலவுகள் கிடைக்காத சேவை Other Capital Expenditure	63,482,868	37,000,000	0
2502	ஏனைய முதலீடுகள் கிடைக்காத சேவை Other Investments	63,482,868	37,000,000	0
6	என்.எஸ்.பி.எஸ் - அண்மைய பாடசாலை சிறந்த பாடசாலை செயற்றிட கிடைக்காத சேவை NSBS - Nearest School is the Best School Project	542,596,200	0	0
20	மூல. சொத்துகளின் புனர்நிர்மாணமும் விரிவாக்கமும் கிடைக்காத சேவை Reha. & Imp. of Capital Assets	117,031,735	0	0

குறியீடு கode	பிரிவு / விடயத்தலைப்பு காணொலி / வகை பிசய Category / Object Title	2016 உண்மை பதர்ய Actual	2017 மதிப்பீடு அடர்யதேதீதர்ய Estimate	2018 மதிப்பீடு அடர்யதேதீதர்ய Estimate
2001	கட்டடங்கள் மற்றும் கட்டமைப்புகள் தேவதரூதீலீ தா ஓதீதீதீ Buildings and Structures	117,031,735	0	0
21	மூல. ததரூதீதீதீதீ தீகரூதீதீ தூலத ததீதீதீ தீதீதீ Acquisition of Capital Assets	224,618,378	0	0
2104	கட்டடங்கள் மற்றும் கட்டமைப்புகள் தேவதரூதீலீ தா ஓதீதீதீ Buildings and Structures	224,618,378	0	0
25	தீதீதீ மூலததீதீ தீதீதீ தீதீதீ தூலத தீதீதீ Other Capital Expenditure	200,946,087	0	0
2502	தீதீதீ மூலதீதீதீ தீதீதீ தீதீதீ Other Investments	200,946,087	0	0
10	தீ.தீ.தீ.தீ - தீதீதீதீதீதீதீதீ தீதீதீ தீ.தீ.தீ.தீ - தீதீ தீதீதீதீ தீதீதீதீ தீதீதீ GEMP - General Education Modernization Project	0	0	10,000,000
25	தீதீதீ மூலததீதீ தீதீதீ தீதீதீ தூலத தீதீதீ Other Capital Expenditure	0	0	10,000,000
2502	தீதீதீ மூலதீதீதீ தீதீதீ தீதீதீ Other Investments	0	0	10,000,000
மூலத தீதீதீதீ தூல தீதீதீ Total Expenditure		1,126,589,004	615,075,000	589,397,000

தலைப்பு கீழ்க Head	460	மாகாண கல்வித் திணைக்களம் பலாந் அமைச்சு Provincial Department of Education
நிகழ்ச்சித்திட்டம் வட்டிப்பண Programme	80	ஆரம்ப நிலைக் கல்வி புரட்சிக அமைச்சு Primary Education
கருத்திட்டம் வாசனிய Project	04	ஆரம்ப நிலைக் கல்வி புரட்சிக அமைச்சு Primary Education

விடயக்குறியீடு ரீதியாக செலவினங்களின் தொகுப்பு வரவு பிசய அனுப பிசய சாரச்சய

Summary of Expenditure by Object Code

ரூபா. ரூ. Rs.

குறியீடு சென்னை Code	பிரிவு / விடயத்தலைப்பு காசனிய / வரவு பிசய Category / Object Title	2016 உண்மை பணய Actual	2017 மதிப்பீடு அடக்கமேனது Estimate	2018 மதிப்பீடு அடக்கமேனது Estimate
1	தொகுதிக்க கொடை சாசனிய குடிசை Block Grant	3,121,511,107	3,237,162,000	3,215,395,000
10	ஆளுக்கூரிய வேதனாதிக்கள் புடிசை சசனிய Personal Emoluments	3,014,240,961	3,124,000,000	3,100,395,000
1001	சம்பளமும் சூலியும் புடிசை சா சசனிய Salaries and Wages	1,494,694,733	1,975,000,000	2,148,642,000
1003	ஏனைய படிக்கள் சசனிய சசனிய Other Allowances	1,519,546,228	1,149,000,000	951,753,000
11	பிரயாணச் செலவு அதன் பிசய Travelling Expenses	860,840	2,000,000	3,000,000
1101	உள்நாட்டு பிரயாணம் அதன் பிசய - ஓடிசை Travelling - Domestic	860,840	2,000,000	3,000,000
12	வழங்கல்கள் சூலிய Supplies	2,876,939	7,074,000	5,700,000
1201	காசிதாதிக்களும் அலுவலக தே.பொருட்களும் பிசய சசனிய சா சசனிய சசனிய Stationery and Office Requisites	1,674,733	4,500,000	4,000,000
1202	எரிபொருளும் உராய்வு நீக்கல்களும் பிசய சசனிய சசனிய Fuel and Lubricants	1,074,661	2,000,000	1,000,000
1203	சீருடையும் உணவும் சசனிய சசனிய சசனிய Diets and Uniforms	79,000	324,000	200,000
1206	இயந்திர, இலத்திரசியல் பொருட்கள் சசனிய சசனிய சசனிய Mechanical and Electrical Goods	48,545	250,000	500,000
13	பராமரிப்பு செலவினங்கள் அதன் பிசய Maintenance Expenditure	70,844,664	64,500,000	65,000,000
1302	பொறித்தொகுதி, இயந்திரங்கள் மற்றும் உபகரணங்கள் சசனிய சசனிய சசனிய Plant, Machinery and Equipment	3,991,395	3,500,000	4,000,000
1303	கட்டடங்கள் மற்றும் கட்டமைப்புகள் வாசனிய சசனிய சசனிய Buildings & Structures	8,112,536	8,000,000	8,000,000
1305	தர நிரைய உள்நாட்டு அதன் பிசய Quality Inputs	58,740,733	53,000,000	53,000,000
14	ஒப்பந்த சேவைகள் பிசய சசனிய சசனிய Contractual Services	8,421,458	12,588,000	11,800,000
1401	போக்குவரத்து சசனிய சசனிய Transport	0	250,000	300,000
1402	தயாலும் தொலைத்தொடர்பும் பிசய சசனிய சசனிய சசனிய Postal and Communication	70,681	2,000,000	1,500,000
1403	மின்சாரமும் நீரும் பிசய சசனிய சசனிய Electricity and Water	3,118,074	4,000,000	4,000,000
1409	ஏனையவை சசனிய சசனிய Others	5,232,703	6,338,000	6,000,000
15	மாற்றல்கள் பிசய சசனிய சசனிய Transfers and Grants	20,691,002	23,000,000	24,000,000

குறியீடு சංකேත Code	பிரிவு / விடயத்தலைப்பு காණீதம / වැය විෂය Category / Object Title	2016 உண்மை සත්‍යය Actual	2017 மதிப்பீடு ඇස්තමේන්තුව Estimate	2018 மதிப்பீடு ඇස්තමේන්තුව Estimate
1506	அரசு ஊழியர்களுக்கான சொத்து கடன் வட்டி රාජ්‍ය සේවකයන්ගේ දේපල லீசை வட்டி Property Loan Interest to Public Servants	20,691,002	23,000,000	24,000,000
17	மானியங்கள் மற்றும் ஏனைய மீ.வ.செலவுகள் සහනාධාර හා අනෙකුත් පුනරාවර්තන වියදම් Subsidies and Other Recurrent Expenses	3,575,243	4,000,000	5,500,000
1703	ஏனையவை වෙනත් Others	3,575,243	4,000,000	5,500,000
3	பி.எஸ்.டி.ஐ - மாகாண குறித்தொதுக்கப்பட்ட அபிவிருத்திக் கொடை පී.එස්.ඒ.ඒ - පළාත් කිසිවිத සංවර්ධන ප්‍රදාන PSDG - Provincial Specific Development Grant	185,672,583	75,500,000	110,000,000
21	மூல. சொத்துகளின் கொள்வனவு මූල. සොத்துகளின் கொள்වනவு Acquisition of Capital Assets	185,672,583	75,500,000	110,000,000
2102	தளபடமும், அலுவலக உபகரணங்களும் ගෘහ භාණ්ඩ සහ කාර්යාලීය උපකරණ Furniture and Office Equipment	64,539,829	0	110,000,000
2104	கட்டடங்கள் மற்றும் கட்டமைப்புகள் ගොඩනැගිලි හා ඉදිකිරීම් Buildings and Structures	121,132,754	75,500,000	0
5	ரி.எஸ்.எ.பி - பாடசாலைக் கல்வியை ஓர் அறிவு மையத்தின் அடிப்படை වි.එස්.ඒ.පී - සාසුල් අධ්‍යාපනය දැනුම යටතේ විකල්ප ව්‍යාපෘතිය සඳහා TSEP - Transforming the School Education System as the Foundation of	55,192,373	71,000,000	20,000,000
25	ஏனைய மூலதனச் செலவுகள் අනෙකුත් මූලධන වියදම් Other Capital Expenditure	55,192,373	71,000,000	20,000,000
2502	ஏனைய முதலீடுகள் වෙනත් ආයෝජන Other Investments	55,192,373	71,000,000	20,000,000
6	என்.எஸ்.பி.எஸ் - அண்மைய பாடசாலை சிறந்த பாடசாலை செயற்றி එන්.එස්.පී.එස් - ලඟම පාසල හොඳම පාසල NSBS - Nearest School is the Best School Project	105,985,078	0	0
20	மூல. சொத்துகளின் புனரீதிர்மானமும் விரிவாக்கமும் මූල. සොத்துகளின் පුනරුත්ථාපනය හා වැඩි දියුණු කිරීම Reha. & Imp. of Capital Assets	105,985,078	0	0
2001	கட்டடங்கள் மற்றும் கட்டமைப்புகள் ගොඩනැගිලි හා ඉදිකිරීම් Buildings and Structures	105,985,078	0	0
7	யுனிடெப் යූනිසෙෆ් UNICEF	530,000	0	0
25	ஏனைய மூலதனச் செலவுகள் අනෙකුත් මූලධන වියදම් Other Capital Expenditure	530,000	0	0
2502	ஏனைய முதலீடுகள் වෙනත් ආයෝජන Other Investments	530,000	0	0
10	ஜி.எம்.பி - பொதுக்கல்வியினை நவீனமயமாக்கல் திட்டம் ජී.ඒ.එම්.පී - පොදු අධ්‍යාපන නවීකරණ සංවර්ධන ව්‍යාපෘතිය GEMP - General Education Modernization Project	0	0	15,000,000
25	ஏனைய மூலதனச் செலவுகள் අනෙකුත් මූලධන වියදම් Other Capital Expenditure	0	0	15,000,000
2502	ஏனைய முதலீடுகள் වෙනත් ආයෝජන Other Investments	0	0	15,000,000
மொத்த செலவினம் මුළු එකතුව Total Expenditure		3,468,891,141	3,383,662,000	3,360,395,000

தலைப்பு கீட்கூட Head	460	மாகாண கல்வித் திணைக்களம் பலாந் அமைச்சு Provincial Department of Education
நிகழ்ச்சித்திட்டம் வட்டியை Programme	81	இரண்டாம் நிலைக் கல்வி தேர்ந்தெடுத்த Secondary Education
கருத்திட்டம் வாழ்க்கை Project	05	இரண்டாம் நிலைக்கல்வி தேர்ந்தெடுத்த Secondary Education

விடயக்குறியீடு ரீதியாக செலவினங்களின் தொகுப்பு வட்டியை அடிப்படையில் விவரம் காட்டும்
Summary of Expenditure by Object Code

ரூபாய் ரூ. Rs.

குறியீடு கோடு Code	பிரிவு / விடயத்தலைப்பு கோடு / வட்டியை Category / Object Title	2016 உண்மை மதிப்பு Actual	2017 மதிப்பீடு அளவீடு Estimate	2018 மதிப்பீடு அளவீடு Estimate
1	தொகுதிக்கொடை பகுதி Block Grant	5,577,766,737	5,575,000,000	6,862,941,000
10	ஆளுக்கூலியை புள்ளி Personal Emoluments	5,270,118,463	5,327,000,000	6,612,941,000
1001	சம்பளமும் கூலியும் Salaries and Wages	2,652,385,053	3,479,000,000	4,428,931,000
1003	ஏனைய புள்ளி Other Allowances	2,617,733,410	1,848,000,000	2,184,010,000
11	பிரயாணச் செலவு அளவீடு Travelling Expenses	3,826,515	3,500,000	4,000,000
1101	உள்ளூர் பிரயாணம் அளவீடு - தேசிய Travelling - Domestic	3,826,515	3,500,000	4,000,000
12	வழங்கல்கள் பொருள் Supplies	5,107,345	4,700,000	5,000,000
1201	காகிதங்களும் அலுவலக தே. பொருள்களும் Stationery and Office Requisites	1,920,345	1,500,000	2,500,000
1202	எரிபொருளும் உராய்வு நீர்ச்செய்யும் Fuel and Lubricants	1,698,146	1,500,000	1,000,000
1203	சீருடைகளும் உணவும் சாப்பாட்டு Diets and Uniforms	1,358,000	1,500,000	1,500,000
1206	இயந்திர, இலத்திரனியல் பொருள்கள் Mechanical and Electrical Goods	130,853	200,000	0
13	பராமரிப்பு செலவினங்கள் அளவீடு Maintenance Expenditure	140,319,513	84,500,000	85,000,000
1302	பொறித்தொகுதி, இயந்திரங்கள் மற்றும் உபகரணங்கள் Plant, Machinery and Equipment	2,519,115	1,500,000	3,000,000
1303	கட்டிடங்கள் மற்றும் கட்டமைப்புகள் Buildings & Structures	30,690,958	8,000,000	7,000,000
1305	தர நிர்ணய உள்ளூர் அளவீடு Quality Inputs	107,109,440	75,000,000	75,000,000
14	ஒப்பந்த சேவைகள் அளவீடு Contractual Services	57,284,015	66,500,000	60,000,000
1402	தபாலும் தொலைத்தொடர்பும் தபால் அளவீடு Postal and Communication	4,815,044	5,000,000	5,000,000

குறியீடு கொண்ட Code	பிரிவு / விடயத்தலைப்பு காணொலி / வரலாறு Category / Object Title	2016 உண்மை மதிப்பீடு Actual	2017 மதிப்பீடு அதிகமதிப்பீடு Estimate	2018 மதிப்பீடு அதிகமதிப்பீடு Estimate
1403	மின்சாரமும் நீரும் பிடிபிசா கட்டும் Electricity and Water	8,588,382	7,500,000	6,000,000
1409	ஏனையவை பிற Others	43,880,589	54,000,000	49,000,000
15	மாற்றல்கள் கொடுக்கல் அல்லது Transfers and Grants	49,838,621	50,000,000	50,000,000
1506	அரசு ஊழியர்களுக்கான சொத்து கடன் வட்டி பொது சேவையினர் க்கு உட்பட்ட சேவை Property Loan interest to Public Servants	49,838,621	50,000,000	50,000,000
17	மானியங்கள் மற்றும் ஏனைய மீ.வ.செலவுகள் புனையுள்ள அல்லது பிற Subsidies and Other Recurrent Expenses	51,272,265	38,800,000	46,000,000
1703	ஏனையவை பிற Others	51,272,265	38,800,000	46,000,000
3	பி.எஸ்.டி.ஐ - மாகாண குறித்தொதுக்கப்பட்ட அபிவிருத்திக் கொடை பி.எஸ்.டி.ஐ - மாகாண குறித்தொதுக்கப்பட்ட அபிவிருத்திக் கொடை PSDG - Provincial Specific Development Grant	380,333,168	184,500,000	340,000,000
21	மூல. சொத்துகளின் கொள்வனவு மூல. சொத்துகளின் கொள்வனவு Acquisition of Capital Assets	356,752,510	184,500,000	340,000,000
2104	கட்டடங்கள் மற்றும் கட்டமைப்புகள் கட்டடங்கள் மற்றும் கட்டமைப்புகள் Buildings and Structures	356,752,510	184,500,000	340,000,000
24	திறன் உருவாக்கம் திறன் உருவாக்கம் Capacity Building	23,580,658	0	0
2401	பயிற்சியும் திறன் அபிவிருத்தியும் பயிற்சியும் திறன் அபிவிருத்தியும் Training and Capacity Building	23,580,658	0	0
5	பி.எஸ்.டி.ஐ - பாடசாலைக் கல்வியை ஓர் அறிவு மையத்தின் அடிப்படை பி.எஸ்.டி.ஐ - பாடசாலைக் கல்வியை ஓர் அறிவு மையத்தின் அடிப்படை TSEP - Transforming the School Education System as the Foundation of	170,324,759	157,000,000	35,000,000
25	ஏனைய மூலதனச் செலவுகள் ஏனைய மூலதனச் செலவுகள் Other Capital Expenditure	170,324,759	157,000,000	35,000,000
2502	ஏனைய முதலீடுகள் ஏனைய முதலீடுகள் Other Investments	170,324,759	157,000,000	35,000,000
6	என்.எஸ்.பி.எஸ் - அண்மைய பாடசாலை சிறந்த பாடசாலை செயற்றிட என்.எஸ்.பி.எஸ் - அண்மைய பாடசாலை சிறந்த பாடசாலை செயற்றிட NSBS - Nearest School is the Best School Project	36,768,722	0	0
21	மூல. சொத்துகளின் கொள்வனவு மூல. சொத்துகளின் கொள்வனவு Acquisition of Capital Assets	36,768,722	0	0
2104	கட்டடங்கள் மற்றும் கட்டமைப்புகள் கட்டடங்கள் மற்றும் கட்டமைப்புகள் Buildings and Structures	36,768,722	0	0
10	ஜி.எம்.பி - பொதுக்கல்வியினை நவீனமயமாக்கல் திட்டம் ஜி.எம்.பி - பொதுக்கல்வியினை நவீனமயமாக்கல் திட்டம் GEMP - General Education Modernization Project	0	0	20,000,000
25	ஏனைய மூலதனச் செலவுகள் ஏனைய மூலதனச் செலவுகள் Other Capital Expenditure	0	0	20,000,000
2502	ஏனைய முதலீடுகள் ஏனைய முதலீடுகள் Other Investments	0	0	20,000,000
மொத்த செலவினம்		6,165,193,386	5,916,500,000	7,257,941,000

தலைப்பு
ஊர்
Head

460

மாகாண கல்வித் திணைக்களம்
பலாந் அமைச்சு
Provincial Department of Education

நிகழ்ச்சித்திட்டம்
புள்ளிப்பண
Programme

87

கல்வித்துறைக்கு உட்பிரவேசித்தலையும் பங்குபற்றலையும் அதிகரிக்க செய்தல்
அமைச்சு ஈடுபாடுக்கு உட்பிரவேசித்தலையும் பங்குபற்றலையும் அதிகரிக்க செய்தல்
Increasing Access to Participation in Education

கருத்திட்டம்
பொது
Project

07

முறைசாராக் கல்வித்திட்டம்
அலுவல் அமைச்சு
Non Formal Education

விடயக்குறியீடு ரீதியாக செலவினங்களின் தொகுப்பு வரவு விசய அலுவல் விசயம் ஊர் ரூ.

Summary of Expenditure by Object Code

ரூ. ரூ. Rs.

குறியீடு சென்னை Code	பிரிவு / விடயத்தலைப்பு காணொலி / வரவு விசய Category / Object Title	2016 உண்மை மதிப்பு Actual	2017 மதிப்பீடு அளவு Estimate	2018 மதிப்பீடு அளவு Estimate
1	தொகுதிக் கொடை பகுதிப் பணம் Block Grant	9,766,684	12,100,000	12,265,000
10	ஆளுக்கூரிய வேதனாதிக்கள் புள்ளிப் பணம் Personal Emoluments	3,491,867	5,900,000	6,265,000
1001	சம்பளமும் கூலியும் வரவு விசயம் Salaries and Wages	2,043,589	4,300,000	4,500,000
1003	ஏனைய பணம் வேதனாதிக்கள் Other Allowances	1,448,278	1,600,000	1,765,000
11	பிரயாணச் செலவு மதிப்பு Travelling Expenses	30,094	600,000	300,000
1101	உள்நாட்டுப் பிரயாணம் மதிப்பு - தேசிய Travelling - Domestic	30,094	600,000	300,000
12	வழங்கல்கள் பணம் Supplies	455,698	600,000	400,000
1201	காகிதாதிக்களும் அலுவலக தே.பொருட்களும் பணம் Stationery and Office Requisites	60,000	600,000	400,000
1202	எரிபொருளும் உராய்வு நீக்கிகளும் Fuel and Lubricants	395,698	0	0
13	பராமரிப்பு செலவினங்கள் மதிப்பு Maintenance Expenditure	0	0	400,000
1302	பொறித்தொகுதி, இயந்திரங்கள் மற்றும் உபகரணங்கள் மதிப்பு Plant, Machinery and Equipment	0	0	400,000
14	ஒப்பந்த சேவைகள் மதிப்பு Contractual Services	0	802,000	500,000
1402	தபாலும் தொலைத்தொடர்பும் மதிப்பு Postal and Communication	0	400,000	200,000
1403	மின்சாரும் நீரும் மதிப்பு Electricity and Water	0	402,000	300,000
15	மாற்றல்கள் மதிப்பு Transfers and Grants	0	0	200,000
1506	அரசு ஊழியர்களுக்கான சொத்து கடன் வட்டி மதிப்பு Property Loan interest to Public Servants	0	0	200,000
17	மானியங்கள் மற்றும் ஏனைய மீ.வ.செலவுகள் மதிப்பு Subsidies and Other Recurrent Expenses	5,789,025	4,198,000	4,200,000
1703	ஏனையவை மதிப்பு Others	5,789,025	4,198,000	4,200,000
மொத்த செலவினம் மதிப்பு Total Expenditure		9,766,684	12,100,000	12,265,000

தலைப்பு கீழை Head	460	மாகாண கல்வித் திணைக்களம் பළாத் துணைத் துறைத் திணைக்களம் Provincial Department of Education
நிகழ்ச்சித்திட்டம் வட்டவகை Programme	88	கல்வித்துறைக்கு திட்டமிட்ட சிறந்த சேவையினை வழங்கல் துணைத் துறைத் திணைக்களம் Education Planning and Governance Service Delivery
கருத்திட்டம் வட்டவகை Project	08	கல்வி தொடர்பான திட்டமிடலும் ஆராய்ச்சியும் துணைத் துறைத் திணைக்களம் Education Planning and Research

விடயக்குறியீடு ரீதியாக செலவினங்களின் தொகுப்பு வட்ட வகை அனைத்து வட்டவகை வட்டவகை

Summary of Expenditure by Object Code

ரூபாய் ரூ. Rs.

குறியீடு வட்டவகை Code	பிரிவு / விடயத்தலைப்பு வட்டவகை / வட்ட வகை Category / Object Title	2016 உண்மை வட்டவகை Actual	2017 மதிப்பீடு அளவீடு Estimate	2018 மதிப்பீடு அளவீடு Estimate
1	தொகுதிக் கொடை வட்டவகை Block Grant	5,024,075	6,069,000	6,618,000
10	ஆளுங்குரிய வேதனாதிகள் பட்டவகை Personal Emoluments	1,286,877	2,000,000	2,618,000
1001	சம்பளமும் கூலியும் வட்டவகை Salaries and Wages	876,284	1,323,000	1,700,000
1003	ஏனைய பட்டவகை வட்டவகை Other Allowances	410,593	677,000	918,000
11	பிரயாணச் செலவு வட்டவகை Travelling Expenses	9,550	100,000	100,000
1101	உள்நாட்டு பிரயாணம் வட்டவகை - தேசிய Travelling - Domestic	9,550	100,000	100,000
12	வழங்கல்கள் வட்டவகை Supplies	50,000	69,000	0
1201	காகிதாதிகளும் அலுவலக தே. பொருட்களும் வட்டவகை Stationery and Office Requisites	50,000	69,000	0
14	ஒப்பந்த சேவைகள் வட்டவகை Contractual Services	3,666,190	3,800,000	3,800,000
1409	ஏனையவை வட்டவகை Others	3,666,190	3,800,000	3,800,000
15	மாற்றல்கள் வட்டவகை Transfers and Grants	11,458	100,000	100,000
1506	அரசு ஊழியர்களுக்கான சொத்து கடன் வட்டி வட்டவகை Property Loan interest to Public Servants	11,458	100,000	100,000
மொத்த செலவினம் மொத்த செலவு		5,024,075	6,069,000	6,618,000

மாகாண விளையாட்டுத்துறைத் திணைக்களம்

பணிக்கூற்று

விளையாட்டு உபகரணங்கள், உடல் உளப்பயிற்சிகள் மற்றும் தொழில்நுட்ப வசதிகளை வழங்கி விளையாட்டு செயற்பாடுகளை அதிகரிப்பதனுடாக வடமாகாண விளையாட்டின் தரத்தினை உயர்த்துதல்.

பிரதான தொழிற்பாடுகள்

- பிரதேச, மாவட்ட, மாகாண மட்ட விளையாட்டுப் போட்டிகளை நடாத்துதல்.
- பயிற்சி முகாம்களை நடாத்துதல்.
- தேசிய சர்வதேச மட்டப் போட்டிகளில் பங்குபற்றுதல்.
- விளையாட்டு உபகரணங்கள் வழங்குதல்.
- அமைச்சுக்களிடையிலான விளையாட்டுப் போட்டிகளை நடாத்துதல்.
- வீரர்களை கௌரவிக்கும் வர்ண இரவு நிகழ்வினை ஒழுங்கமைத்தல்.
- விளையாட்டு கழகங்களினை பதிவு செய்தல்.
- நிறுவனத்தை கட்டி எழுப்பும் பயிற்சிகள் வழங்கல்.
- விளையாட்டு மைதானங்கள், பயிற்சி நிலையங்களை பராமரித்தல்.
- கிராமிய மட்டத்தில் விளையாட்டு பங்காற்றுகையை அதிகரித்தல்.
- நிதி முகாமைத்துவ நடவடிக்கைகள்.
- விளையாட்டு வீரர்களுக்கான ஊக்குவிப்புகளை வழங்கல்.
- திறமையான வீரர்களை உருவாக்குதல்.

பலாந் தீவா டேசார்கதேன்துவ

தேவை

௮௭௫௫ பலாந் தீவா துல தீவாவே தன்தவ சுவர்கதவ கிடுதவ துலதிக தா தான்ததீத சதவ சத தீவா ௮௮௭௭௭ சதவதீத தீவா தவதது சுவர்கதவ கிடுத.

புலாந் தீவா தீவா

- தலாச, தீவதீதீ தா பலாந் தீவா தரத தேதேசதீத.
- துதது தீர்தீதீ ததததீத தேதேசதீத.
- தாதிக சத தாதாததர ததததீ தரத தலா சததாதீ தீத.
- தீவா ௮௮௭௭௭ சத தலா சததீத.
- ததததீ தததததத தததததீ தேதேசதீத.
- ததததீ துததததத சுவர்கதவ கிடுத.
- தீவா சததத தீவாசதீதீ கிடுத.
- தாதததிக ததததா துததததததத சத ததததா தததத துததத தீர்தீத.
- ௮௭௫௭ பலாந் தீவா தீவா தீவா சத துததத தததததத சுவர்கதவ.
- துததீத ததததீ தீவா சததாதீததவ துதத துததீத.
- துதத துதததாததத தததத.
- தீவததத ததததீ தததததததத கிடுத.
- துத ததத தீவதததத தீததததத கிடுத.

Provincial Department of Sports

Mission

Develop sports activities providing sports equipments, physical and technical assistance to develop the standard of sports in Northern Province.

Key Functions

- Conducting Divisional, District and Provincial Sports meet.
- Conducting Coaching Camps.
- Participations of National & Inter National level Sports.
- Providing Sports equipments and materials.
- Conducting Inter ministries Tournaments.
- Organizing Colors Night programme.
- Registrations of Sports clubs.
- Institutional Capacity review and capacity building training.
- Development of play grounds, Training Centers in Northern Province.
- Increasing rural level sports participation.
- Financial Management Functions.
- Providing good motivation to players.
- Creating Talented Players.

தலைப்பு
கீழ்க்க
Head 461

மாகாண விளையாட்டுத்துறைத் திணைக்களம்
පළාත් ක්‍රීඩා දෙපාර්තමේන්තුව
Provincial Department of Sports

விடயக்குறியீடு ரீதியாக செலவினங்களின் தொகுப்பு வரையிலான அனுபவ விவரம் மொத்தம்

Summary of Expenditure by Object Code

ரூபா. ரூ. Rs.

குறியீடு கode	பிரிவு / விடயத்தலைப்பு காண்பிய / வரையிலான Category / Object Title	2016 உண்மை வரையிலான Actual	2017 மதிப்பீடு அனுபவத்தின்மீது Estimate	2018 மதிப்பீடு அனுபவத்தின்மீது Estimate
1	தொகுதிக் கொடை சாஹித க்ரஹ Block Grant	67,093,351	64,881,000	78,026,000
10	ஆளுக்குரிய வேதனாதிகள் புரீயல் பஹி Personal Emoluments	39,027,605	40,600,000	43,026,000
1001	சம்பளமும் கூலியும் வழிபுற ஹ வேதன Salaries and Wages	19,114,363	25,600,000	28,409,000
1002	மேலதிக நேர, விடுமுறைக் கொடுப்பனவுகள் அஹிவர ஹ கிவாது தின வழிபுற Overtime and Holiday Payments	371,606	600,000	800,000
1003	ஏனைய பஹிகள் வேதன தின Other Allowances	19,541,636	14,400,000	13,817,000
11	பிரயாணச் செலவு வரையிலான Travelling Expenses	1,349,999	1,500,000	1,500,000
1101	உள்நாட்டு பிரயாணம் வரையிலான - தேசிய Travelling - Domestic	1,349,999	1,500,000	1,500,000
12	வழங்கல்கள் வரையிலான Supplies	9,681,556	8,370,000	11,225,000
1201	காகிதாதிகளும் அஹுவலக தே.பொருட்களும் லிபி டுவ ஹ காகிதாதிகளான தேசிய Stationery and Office Requisites	796,887	800,000	655,000
1202	எரிபொருளும் உராய்வு நக்சிகளும் ஹவன ஹ லிபி ஹ ஹ Fuel and Lubricants	799,737	1,000,000	1,000,000
1203	சீருடையும் உணவும் ஹவர ஹவ ஹ கில வரையிலான Diets and Uniforms	16,000	20,000	20,000
1205	ஏனையவை வேதன Others	7,987,916	6,500,000	9,500,000
1206	இயந்திர, இலத்திரனியல் பொருட்கள் வரையிலான ஹ வரையிலான Mechanical and Electrical Goods	81,016	50,000	50,000
13	பராமரிப்பு செலவினங்கள் வரையிலான Maintenance Expenditure	643,573	870,000	820,000
1301	வாகனங்கள் வரையிலான Vehicles	499,351	700,000	700,000
1302	பொறித்தொகுதி, இயந்திரங்கள் மற்றும் உபகரணங்கள் வரையிலான ஹ வரையிலான Plant, Machinery and Equipment	144,222	120,000	100,000
1303	கட்டிடங்கள் மற்றும் கட்டமைப்புகள் வரையிலான ஹ வரையிலான Buildings & Structures	0	50,000	20,000
14	ஒப்பந்த சேவைகள் வரையிலான Contractual Services	1,395,355	1,730,000	1,810,000
1401	போக்குவரத்து வரையிலான Transport	9,900	20,000	20,000
1402	தபாலும் தொலைத்தொடர்பும் வரையிலான ஹ வரையிலான Postal and Communication	205,394	250,000	300,000
1403	மின்சாரமும் நீரும் வரையிலான ஹ வரையிலான Electricity and Water	86,022	120,000	150,000
1404	வாடகை, கூலிக்கட்டணம் மற்றும் உள்ளூர் வரிகள் வரையிலான ஹ வரையிலான Rents, Rates and Local Taxes	300,000	300,000	300,000

குறியீடு கொடுக்க Code	பிரிவு / விடயத்தலைப்பு காண்பை / பரவ விசய Category / Object Title	2016 உண்மை பகரவ Actual	2017 மதிப்பீடு அளவீதமேனது Estimate	2018 மதிப்பீடு அளவீதமேனது Estimate
1409	ஏனையவை பிறை Others	794,039	1,040,000	1,040,000
15	மாற்றல்கள் அரகு கிடுகி கா ப்ரதக Transfers and Grants	282,264	300,000	270,000
1506	அரச ஊழியர்களுக்கான சொத்து கடன் வட்டி பாசிய வேலகையனே லேபடு னிய லேபடு Property Loan interest to Public Servants	282,264	300,000	270,000
17	மானியங்கள் மற்றும் ஏனைய மீ.வ.செலவுகள் பகரவபாச கா லகைமேன ப்ரகரவபாச பியடுகி Subsidies and Other Recurrent Expenses	14,712,999	11,511,000	19,375,000
1703	ஏனையவை பிறை Others	14,712,999	11,511,000	19,375,000
2	சி.பி.ஐ - பிரமாண அடிப்படையிலான கொடை பி.கி.பி - ப்ரகரவ பாடுக ப்ரதக CBG - Criteria Based Grant	1,991,550	2,000,000	1,500,000
20	மூல. சொத்துகளின் புனர்ப்ரமாணமும் விரிவாக்கமும் இடுகக பனகி ப்ரகரவபாசபகரவ கா ப்ரகி டிபுடகி கிடுகி Reha. & Imp. of Capital Assets	500,000	0	0
2003	வாகனங்கள் பகரவ Vehicles	500,000	0	0
21	மூல. சொத்துகளின் கொள்வனவு இடுகக பனகி அனபன கரகுகி Acquisition of Capital Assets	1,491,550	2,000,000	1,500,000
2102	தளபாடமும், அலுவலக உபகரணங்களும் பகரவ காண்பை பகரவ காண்பை ப்ரகரவ Furniture and Office Equipment	997,940	1,000,000	1,000,000
2103	பொறித்தொகுதி, இயந்திரங்கள் மற்றும் உபகரணங்கள் பனகி கா பனகிபகரவ Plant, Machinery and Equipment	493,610	1,000,000	500,000
3	பி.எஸ்.டி.ஐ - மாகாண குறித்தொதுக்கப்பட்ட அபிவிருத்திக் கொடை பி.ஸி.பி.டி - ப்ரகரவ கிடுகிபகரவ காண்பை ப்ரதக PSDG - Provincial Specific Development Grant	10,919,234	15,000,000	30,000,000
21	மூல. சொத்துகளின் கொள்வனவு இடுகக பனகி அனபன கரகுகி Acquisition of Capital Assets	10,919,234	15,000,000	24,000,000
2104	கட்டடங்கள் மற்றும் கட்டமைப்புகள் பகரவபாடுகி கா லுடுகிடுகி Buildings and Structures	10,919,234	15,000,000	24,000,000
24	திறன் உருவாக்கம் குகியா பகரவ Capacity Building	0	0	6,000,000
2401	பயிற்சியும் திறன் அபிவிருத்தியும் புடகி கிடுகி கா பகரவ காண்பை பகரவ Training and Capacity Building	0	0	6,000,000
மொத்த செலவினம்		80,004,135	81,881,000	109,526,000

**தலைப்புக்கள் ரீதியாக பதவியினர் தொகுப்பு கிடுகிபகரவ அனபன காண்பை பகரவ காண்பை ப்ரகரவ
Summary of Cadre by Head**

இல அ. NO	சேவை மட்டம் பகரவ பகரவ Service Level	அனுமதிக்கப்பட்ட அனபன Approved	2017 மதிப்பீடு அளவீதமேனது Estimate	2018 மதிப்பீடு அளவீதமேனது Estimate
4	சிரேஷ்ட மட்டம் பகரவ பகரவ Senior Level	1	1	1
3	மூன்றாம் மட்டம் பகரவ பகரவ Tertiary Level	2	1	2
2	இரண்டாம் மட்டம் பகரவ பகரவ Secondary Level	79	80	76
1	ஆரம்ப மட்டம் பகரவ பகரவ Primary Level	6	3	5
மொத்தம்		88	85	84

நிதி மூலங்கள் ரீதியாக செலவினங்களின் தொகுப்பு ஆல் ஆலாசிரிய அனுபவ விவரம் சார்பாக

Summary of EXpenditure by Source of Finance

ரூபா. ரூ Rs.

குறியீடு கொடை Code	பிரிவு / விடயத்தலைப்பு கொடை / ஆல் விவரம் Category / Object Title	2016 உண்மை கொடை Actual	2017 மதிப்பீடு ஆல்மதிப்பீடு Estimate	2018 மதிப்பீடு ஆல்மதிப்பீடு Estimate
1	தொகுதிக் கொடை புறநகரம் குடிசை Block Grant	67,093,351	64,881,000	78,026,000
2	சி.பி.ஐ - பிரமாண அடிப்படையிலான கொடை சி.பி.ஐ - குறைந்த அடிப்படையிலான குடிசை CBG - Criteria Based Grant	1,991,550	2,000,000	1,500,000
3	பி.எஸ்.டி.ஐ - மாகாண குறித்தொதுக்கப்பட்ட அபிவிருத்திக் கொடை பி.எஸ்.டி.ஐ - மாகாண குறித்தொதுக்கப்பட்ட அபிவிருத்திக் கொடை PSDG - Provincial Specific Development Grant	10,919,234	15,000,000	30,000,000
மொத்த செலவினம்		80,004,135	81,881,000	109,526,000

விடயக்குறியீடு ரீதியாக செலவினங்களின் தொகுப்பு ஆல் ஆலாசிரிய அனுபவ விவரம் சார்பாக

Summary of Expenditure by Category

ரூபா. ரூ Rs.

குறியீடு கொடை Code	பிரிவு / விடயத்தலைப்பு கொடை / ஆல் விவரம் Category / Object Title	2016 உண்மை கொடை Actual	2017 மதிப்பீடு ஆல்மதிப்பீடு Estimate	2018 மதிப்பீடு ஆல்மதிப்பீடு Estimate
1	தொகுதிக் கொடை புறநகரம் குடிசை Block Grant	67,093,351	64,881,000	78,026,000
10	ஆளுங்குடியிய வேதனாதிக்கள் ஆல்மதிப்பீடு Personal Emoluments	39,027,605	40,600,000	43,026,000
11	பிரயாணச் செலவு ஆல்மதிப்பீடு Travelling Expenses	1,349,999	1,500,000	1,500,000
12	வழங்கல்கள் ஆல்மதிப்பீடு Supplies	9,681,556	8,370,000	11,225,000
13	புராமரிப்பு செலவினங்கள் ஆல்மதிப்பீடு Maintenance Expenditure	643,573	870,000	820,000
14	ஒப்பந்த சேவைகள் ஆல்மதிப்பீடு Contractual Services	1,395,355	1,730,000	1,810,000
15	மாற்றல்கள் ஆல்மதிப்பீடு Transfers and Grants	282,264	300,000	270,000
17	மாணியங்கள் மற்றும் ஏனைய பி.எ.செலவுகள் ஆல்மதிப்பீடு Subsidies and Other Recurrent Expenses	14,712,999	11,511,000	19,375,000
2	சி.பி.ஐ - பிரமாண அடிப்படையிலான கொடை சி.பி.ஐ - குறைந்த அடிப்படையிலான குடிசை CBG - Criteria Based Grant	1,991,550	2,000,000	1,500,000
20	மூல. சொத்துக்களின் புனரீதி/மீட்டரிங் விவரங்களும் ஆல்மதிப்பீடு Reha. & Imp. of Capital Assets	500,000	0	0
21	மூல. சொத்துக்களின் கொள்வனவு ஆல்மதிப்பீடு Acquisition of Capital Assets	1,491,550	2,000,000	1,500,000
3	பி.எஸ்.டி.ஐ - மாகாண குறித்தொதுக்கப்பட்ட அபிவிருத்திக் கொடை பி.எஸ்.டி.ஐ - மாகாண குறித்தொதுக்கப்பட்ட அபிவிருத்திக் கொடை PSDG - Provincial Specific Development Grant	10,919,234	15,000,000	30,000,000
21	மூல. சொத்துக்களின் கொள்வனவு ஆல்மதிப்பீடு Acquisition of Capital Assets	10,919,234	15,000,000	24,000,000
24	திறன் உருவாக்கம் ஆல்மதிப்பீடு Capacity Building	0	0	6,000,000
மொத்த செலவினம்		80,004,135	81,881,000	109,526,000

தலைப்பு கீழ்க Head	461	மாகாண விளையாட்டுத்துறைத் திணைக்களம் பலாந் தீவா டேபார்ட்மென்டில் Provincial Department of Sports
நிகழ்ச்சித்திட்டம் வகைப்படுத்தல் Programme	90	மகிழ்வுட்கூறலும் விளையாட்டும் Recreational & Sports
கருத்திட்டம் வகைப்படுத்தல் Project	04	விளையாட்டு Sports

விடயக்குறியீடு ரீதியாக செலவினங்களின் தொகுப்பு வகை விவரம் அனுபவ விவரம் சார்பாக
Summary of Expenditure by Object Code

ரூபாய் ரூ. Rs.

குறியீடு கode	பிரிவு / விடயத்தலைப்பு கategory / Object Title	2016 உண்மை மறைய Actual	2017 மதிப்பீடு அதிர்வு Estimate	2018 மதிப்பீடு அதிர்வு Estimate
1	தொகுதிக் கொடை பாதுகாக்கல் புகாறு Block Grant	67,093,351	64,881,000	78,026,000
10	ஆளுக்கூறிய வேதனாதிகள் புத்தக பதிவுகள் Personal Emoluments	39,027,605	40,600,000	43,026,000
1001	சம்பளமும் கூலியும் வழிபாடு கால வேதனை Salaries and Wages	19,114,363	25,600,000	28,409,000
1002	மேலதிக நேர, விடுமுறைக் கொடுப்பனவுகள் அதிர்வு கால கிடைக்காத வழிபாடு Overtime and Holiday Payments	371,606	600,000	800,000
1003	ஏனைய புகார்கள் வேறான வேதனைகள் Other Allowances	19,541,636	14,400,000	13,817,000
11	பிரயாணச் செலவு வழிபாடு விவரம் Travelling Expenses	1,349,999	1,500,000	1,500,000
1101	உள்நாட்டு பிரயாணம் வழிபாடு - தேசிய Travelling - Domestic	1,349,999	1,500,000	1,500,000
12	வழங்கல்கள் புகார்கள் Supplies	9,681,556	8,370,000	11,225,000
1201	காகிதாதிகளும் அலுவலக தே.பொருட்களும் புகார்கள் தே. பொருட்களும் Stationery and Office Requisites	796,887	800,000	655,000
1202	எரிபொருளும் உட்பாடு நக்கிகளும் புகார்கள் கால புகார்கள் Fuel and Lubricants	799,737	1,000,000	1,000,000
1203	சீருடைபுகார்கள் உணவு புகார்கள் கால புகார்கள் Diets and Uniforms	16,000	20,000	20,000
1205	ஏனையவை வேறான Others	7,987,916	6,500,000	9,500,000
1206	இயந்திர, இலத்திரனியல் பொருட்கள் மெக்கானிகல் மற்றும் மெக்கானிகல் பொருட்கள் Mechanical and Electrical Goods	81,016	50,000	50,000
13	புராமரிப்பு செலவினங்கள் வழிபாடு விவரம் Maintenance Expenditure	643,573	870,000	820,000
1301	வாகனங்கள் புகார்கள் Vehicles	499,351	700,000	700,000
1302	பொறித்தொகுதி, இயந்திரங்கள் மற்றும் உட்பகரணங்கள் வழிபாடு கால புகார்கள் Plant, Machinery and Equipment	144,222	120,000	100,000
1303	கட்டிடங்கள் மற்றும் கட்டமைப்புகள் புகார்கள் கால புகார்கள் Buildings & Structures	0	50,000	20,000

குறியீடு கode	பிரிவு / விடயத்தலைப்பு காණ்டை / டைபு Category / Object Title	2016 உண்மை பதாப Actual	2017 மதிப்பு புள்ளி Estimate	2018 மதிப்பு புள்ளி Estimate
14	ஒப்பந்த சேவைகள் கிளிபு கை டைபு Contractual Services	1,395,355	1,730,000	1,810,000
1401	புதுகூறுபு புதுகூறு Transport	9,900	20,000	20,000
1402	தபாபு தொலைதொடர்பு புதுகூறு கை டைபு Postal and Communication	205,394	250,000	300,000
1403	மின்சாரபு ந்து புதுகூறு கை டைபு Electricity and Water	86,022	120,000	150,000
1404	வாடகை, கூலிக்ட்டணம் மற்றும் உள்பு வரிகள் புதுகூறு கை டைபு Rents, Rates and Local Taxes	300,000	300,000	300,000
1409	ஏபைபை புதுகூறு Others	794,039	1,040,000	1,040,000
15	மாற்றல்கள் புதுகூறு கை டைபு Transfers and Grants	282,264	300,000	270,000
1506	அரசு ஊழியர்க்கான சபுதபு கட்டு வட்டி புதுகூறு கை டைபு Property Loan interest to Public Servants	282,264	300,000	270,000
17	மாணியங்கள் மற்றும் ஏபைபை மீ.வ.செலவுகள் புதுகூறு கை டைபு Subsidies and Other Recurrent Expenses	14,712,999	11,511,000	19,375,000
1703	ஏபைபை புதுகூறு Others	14,712,999	11,511,000	19,375,000
2	சி.பி.ஐ - பிர்மாண அபுபபைபைபைபைபை புதுகூறு கை டைபு CBG - Criteria Based Grant	1,991,550	2,000,000	1,500,000
20	புதுகூறு கை டைபு பிர்மாணபு விரிவாக்கபு புதுகூறு கை டைபு Reha. & Imp. of Capital Assets	500,000	0	0
2003	வாகனங்கள் புதுகூறு Vehicles	500,000	0	0
21	புதுகூறு கை டைபு பிர்மாணபு புதுகூறு கை டைபு Acquisition of Capital Assets	1,491,550	2,000,000	1,500,000
2102	தபாபுபு, அபுபைபைபைபைபைபை புதுகூறு கை டைபு Furniture and Office Equipment	997,940	1,000,000	1,000,000
2103	புதுகூறு கை டைபு, பிர்மாணபு மற்றும் உபகரணங்கள் புதுகூறு கை டைபு Plant, Machinery and Equipment	493,610	1,000,000	500,000
3	பி.எஸ்.டி.ஐ - மாணபு குறிதபுபுபுபுபுபுபுபுபுபு புதுகூறு கை டைபு PSDG - Provincial Specific Development Grant	10,919,234	15,000,000	30,000,000
21	புதுகூறு கை டைபு பிர்மாணபு புதுகூறு கை டைபு Acquisition of Capital Assets	10,919,234	15,000,000	24,000,000
2104	கட்டடங்கள் மற்றும் கட்டபைபுபுபுபு புதுகூறு கை டைபு Buildings and Structures	10,919,234	15,000,000	24,000,000
24	திறன் உருவாக்கம் புதுகூறு கை டைபு Capacity Building	0	0	6,000,000
2401	பயிற்சியும் திறன் அபிபுபுபுபுபுபுபுபுபு புதுகூறு கை டைபு Training and Capacity Building	0	0	6,000,000
மொத்த செலவிணம்		80,004,135	81,881,000	109,526,000
புதுகூறு கை டைபு				
Total Expenditure				

ಸಮೂಹ ಸೇವೆಗಳು

ಜಮಾತ್ ಡೆವಲಪ್‌ಮೆಂಟ್

Community Services

மாகாண உள்ளூராட்சித் திணைக்களம்

பணிக் கூற்று

கிராமிய இணைப்புக்கள், பொதுப்பயன்பாட்டு சேவைகள் மற்றும் சிறந்த சுற்றாடல் சேவைகளை சமத்துவமாக முன்னேற்றுவதற்கு வடக்கு மாகாண உள்ளூராட்சி மன்றங்களின் இயலாமை அபிவிருத்தி செய்து வலுப்படுத்துவதன் மூலம் உள்ளூராட்சி அதிகாரசபைகளின் ஜனநாயக செயல்முறை மேம்பாட்டிற்கு பலமும், ஒத்துழைப்பும் வழங்கல்.

பிரதான தொழிற்பாடுகள்

- வட மாகாணத்தில் தரமான கிராமிய வீதி வலையமைப்பை ஸ்தாபித்து செயற்படுத்தல்.
- பொதுப் பயன்பாட்டுச் சேவைகளுக்கான ஏற்பாடு.
- உள்ளூராட்சி மன்ற சேவைகளையும் திண்மக்கழிவு முகாமைத்துவத்தையும் மேம்படுத்தல்.
- தேசிய வலையமைப்புக்குள் உள்ளடங்காத பிரதேசத்திற்கான மாற்று மின்வலு பெற்றுக்கொள்ளக்கூடியதாக இருப்பதை உறுதி செய்தல்.
- உள்ளூர் நல்லாட்சியை உயர்த்துதல்.

பலாத் பாலன டேபார்ட்மென்டு

ஔகேவர

஑ாழீச ஁஁வன்டனா. ஁கபன ரூபசேரீதா ஁வாவன் ஁க வி஁ஷ்டி பரீசர ஁வாவன் ஁காவனவ டீ஑்஑்வவ பலாத் பாலன ஁யநத஁யனடீ கார்ட்஁஁஁஁ ஁வவர்டன஁ கர. ஁ன்கீ஁஁ கீரீ஁ ஁லீன் ர஁ர்டு பலாதீ பலாத் பாலன ஁யநத஁யனடீ பூபாவாநீ஁ ஁யா஁஁஁ ரீநீநீ஁஁ ஁ல஁யன் ஁க஁஁஁஁ ஁ப஁஁஁.

பூவா஁ கார்ட்஁஁

- ர஁ர்டு பலாதீ ரூ஁஁ ஁நீந்வ஁஁ ஑ாழீச ஁ர்ட஁ பால஁ ஁பாபீ஁ கர பவனவாவன ஁஁.
- ஁கபன ரூபசேரீதா ஁வாவன் ஁஁஁ வி஁வி஁஁ ஁ல஁஁஁.
- பலாத் பாலன ஁யநத ஁வாவன் ஁க ஁க ஁ப஁஁஁ கல஁஁஁஁஁஁஁ பூவர்டன஁ கீரீ஁.
- பூ஁஁ பால஁ ஁ல ஁஁஁஁ ஁வ஁ பூ஁஁ ஁஁஁஁ ஁஁஁஁ ஁஁஁஁ ஁஁஁஁ ஁஁஁஁ ஁஁஁஁ ஁஁஁஁.
- ஁஁஁஁ பூ஁஁஁ ஁க பால஁஁ ரூ஁஁ கீரீ஁.

Provincial Department of Local Government

Mission

Support and strengthen the process of democratic enhancement of local authorities in the Northern Province by developing capacity and empowering local authorities to improve the rural accessibility, public utility services, and better environment service in equitable manner.

Key Functions

- Establishment and operation of quality rural roads net work in Northern Province.
- Provision of Public utility services.
- Enhancement of Local authority service and waste management.
- Ensuring access of alternative energy to non national grid area.
- Promotion of local good governance.

தலைப்பு
கீழ்க்க
Head

470

மாகாண உள்வூராட்சித் திணைக்களம்
பலான் பாலக டேபார்ட்மென்டு
Provincial Department of Local Government

விடயக்குறியீடு ரீதியாக செலவினங்களின் தொகுப்பு வட விவர அனுப விவரம்
Summary of Expenditure by Object Code

ரூபா. ரூ. Rs.

குறியீடு கொடை Code	பிரிவு / விடயத்தலைப்பு காணிய / விவர விவர Category / Object Title	2016 உண்மை கணக்கு Actual	2017 மதிப்பீடு அனுமதிக்கப்பட்ட Estimate	2018 மதிப்பீடு அனுமதிக்கப்பட்ட Estimate
1	தொகுதிக் கொடை காணியக் குடி Block Grant	1,976,275,426	1,840,162,000	1,847,082,000
10	ஆளுக்கூரிய வேதனாதிகள் குடிக்கல் Personal Emoluments	94,706,805	95,503,000	100,084,000
1001	சம்பளமும் கூலியும் குடிக்கல் Salaries and Wages	47,897,613	58,687,000	70,000,000
1002	மேலதிக நேர, விடுமுறைக் கொடுப்பனவுகள் குடிக்கல் Overtime and Holiday Payments	1,249,674	2,021,000	2,200,000
1003	ஏனைய படிக்கல் குடிக்கல் Other Allowances	45,559,518	34,795,000	27,884,000
11	பிரயாணச் செலவு குடிக்கல் Travelling Expenses	1,625,877	1,350,000	1,950,000
1101	உள்நாட்டு பிரயாணம் குடிக்கல் - டோம்ஸ்டிக் Travelling - Domestic	1,625,877	1,350,000	1,950,000
12	வழங்கல்கள் குடிக்கல் Supplies	4,187,992	5,159,000	4,892,000
1201	காகிதாதிகளும் அலுவலக தே.பொருட்களும் குடிக்கல் Stationery and Office Requisites	1,705,185	1,800,000	1,700,000
1202	எரிபொருளும் உராய்வு நீக்கிகளும் குடிக்கல் Fuel and Lubricants	2,260,052	2,700,000	2,600,000
1203	சீருடையும் உணவும் குடிக்கல் Diets and Uniforms	84,000	107,000	92,000
1205	ஏனையவை குடிக்கல் Others	25,925	172,000	150,000
1206	இயந்திர, இலத்திரனியல் பொருட்கள் குடிக்கல் Mechanical and Electrical Goods	112,830	380,000	350,000
13	பராமரிப்பு செலவினங்கள் குடிக்கல் Maintenance Expenditure	4,938,949	6,100,000	4,650,000
1301	வாகனங்கள் குடிக்கல் Vehicles	2,778,221	2,900,000	2,900,000
1302	பொறித்தொகுதி, இயந்திரங்கள் மற்றும் உபகரணங்கள் குடிக்கல் Plant, Machinery and Equipment	445,546	900,000	700,000
1303	கட்டிடங்கள் மற்றும் கட்டமைப்புகள் குடிக்கல் Buildings & Structures	1,279,290	1,500,000	500,000
1304	ஏனையவை குடிக்கல் Others	435,892	800,000	550,000
14	ஒப்பந்த சேவைகள் குடிக்கல் Contractual Services	8,439,218	8,180,000	8,082,000

குறியீடு கொடை Code	பிரிவு / விடயத்தலைப்பு கொடை / பொருள் Category / Object Title	2016 உண்மை மதிப்பு Actual	2017 மதிப்பீடு ஏதெனினும் Estimate	2018 மதிப்பீடு ஏதெனினும் Estimate
1401	போக்குவரத்து பொருள் Transport	0	20,000	20,000
1402	தொலைநகல் தொடர்பும் தொலைநகல் தொலைநகல் Postal and Communication	1,248,328	1,350,000	1,501,000
1403	மின்சாரமும் நீரும் மின்சாரம் மற்றும் நீர் Electricity and Water	1,889,665	1,700,000	2,200,000
1404	வாடகை, கூலிக்கட்டணம் மற்றும் உள்ளூர் வரிகள் வாடகை, கூலிக்கட்டணம் மற்றும் உள்ளூர் வரிகள் Rents, Rates and Local Taxes	0	110,000	110,000
1409	ஏனையவை Others	5,301,225	5,000,000	4,251,000
15	மாற்றல்கள் கொடை / பொருள் Transfers and Grants	1,859,500,694	1,721,161,000	1,726,098,000
1502	ஓய்வூதியம், ஓய்வூதிய பணிப்புகள் Retirement Benefits	0	2,000	0
1503	அரசு நிறுவனங்களுக்கான மாற்றல்கள் Public Institutions	1,858,144,239	1,719,159,000	1,724,498,000
1506	அரசு ஊழியர்களுக்கான சொத்து கடன் வட்டி Property Loan interest to Public Servants	1,356,455	2,000,000	1,600,000
17	மான்யங்கள் மற்றும் ஏனைய மீ.வ.செலவுகள் Subsidies and Other Recurrent Expenses	2,875,891	2,709,000	1,326,000
1703	ஏனையவை Others	2,875,891	2,709,000	1,326,000
2	சி.பி.ஐ - பிரமாண அடிப்படையிலான கொடை CBG - Criteria Based Grant	36,057,293	4,500,000	2,500,000
20	மூல. சொத்துகளின் புனர்நிர்மாணமும் விரிவாக்கமும் Reha. & Imp. of Capital Assets	33,063,381	4,500,000	0
2001	கட்டிடங்கள் மற்றும் கட்டமைப்புகள் Buildings and Structures	5,015,806	0	0
2002	பொறித்தொகுதி, இயந்திரங்கள் மற்றும் உபகரணங்கள் Plant, Machinery and Equipment	25,460,853	4,500,000	0
2004	உட்கட்டமைப்பு Infrastructure	2,586,722	0	0
21	மூல. சொத்துகளின் கொள்வனவு Acquisition of Capital Assets	2,993,912	0	2,500,000
2102	தளபடமும், அலுவலக உபகரணங்களும் Furniture and Office Equipment	0	0	2,500,000
2103	பொறித்தொகுதி, இயந்திரங்கள் மற்றும் உபகரணங்கள் Plant, Machinery and Equipment	2,993,912	0	0
3	பி.எஸ்.டி.ஐ - மாகாண குறித்தொதுக்கப்பட்ட அபிவிருத்திக் கொடை PSDG - Provincial Specific Development Grant	230,170,000	198,000,000	270,000,000
21	மூல. சொத்துகளின் கொள்வனவு Acquisition of Capital Assets	230,170,000	198,000,000	270,000,000
2104	கட்டிடங்கள் மற்றும் கட்டமைப்புகள் Buildings and Structures	230,170,000	0	0

குறியீடு கொடை Code	பிரிவு / விடயத்தலைப்பு காணொலி / வரலாற்று Category / Object Title	2016 உண்மை மதிப்பீடு Actual	2017 மதிப்பீடு அளவீடு Estimate	2018 மதிப்பீடு அளவீடு Estimate
2109	உட்கட்டமைப்பு கட்டுமானம் Infrastructure	0	198,000,000	270,000,000
7	யுனிசெப் இதழ் UNICEF	6,486,500	0	0
25	ஏனைய முதலீடுகள் செலவுகள் Other Capital Expenditure	6,486,500	0	0
2502	ஏனைய முதலீடுகள் பிற அளவீடுகள் Other Investments	6,486,500	0	0
மொத்த செலவினம் Total Expenditure		2,248,989,219	2,042,662,000	2,119,582,000

தலைப்புகள் ரீதியாக பதவியினர் தொகுப்பு கீழ்க்கண்ட அளவீடுகள் மூலம்

Summary of Cadre by Head

இல நா. NO	சேவை மட்டம் மட்டம் Service Level	அனுமதிக்கப்பட்ட அளவு Approved	2017 மதிப்பீடு அளவீடு Estimate	2018 மதிப்பீடு அளவீடு Estimate
4	சிரேஷ்ட மட்டம் Senior Level	91	64	67
3	முன்றாம் மட்டம் Tertiary Level	62	36	31
2	இரண்டாம் மட்டம் Secondary Level	1643	1338	1347
1	ஆரம்ப மட்டம் Primary Level	2536	2491	2485
மொத்தம் Total		4,332	3,929	3,930

நிதி மூலங்கள் ரீதியாக செலவினங்களின் தொகுப்பு மூலம்

Summary of Expenditure by Source of Finance

ரூபா. ரூ. Rs.

குறியீடு கொடை Code	பிரிவு / விடயத்தலைப்பு காணொலி / வரலாற்று Category / Object Title	2016 உண்மை மதிப்பீடு Actual	2017 மதிப்பீடு அளவீடு Estimate	2018 மதிப்பீடு அளவீடு Estimate
1	தொகுதிக் கொடை பகுதி Block Grant	1,976,275,426	1,840,162,000	1,847,082,000
2	சி.பி.ஐ - பிரமாண அடிப்படையிலான கொடை சி.பி.ஐ - அடிப்படையிலான கொடை CBG - Criteria Based Grant	36,057,293	4,500,000	2,500,000
3	பி.எஸ்.டி.ஐ - மாகாண குறித்தொதுக்கப்பட்ட அபிவிருத்திக் கொடை பி.எஸ்.டி.ஐ - மாகாண குறித்தொதுக்கப்பட்ட அபிவிருத்திக் கொடை PSDG - Provincial Specific Development Grant	230,170,000	198,000,000	270,000,000
7	யுனிசெப் இதழ் UNICEF	6,486,500	0	0
மொத்த செலவினம் Total Expenditure		2,248,989,219	2,042,662,000	2,119,582,000

விடயக்குறியீடு ரீதியாக செலவினங்களின் தொகுப்பு வரவ் பிசய அனுல் பிசயரீதி சாராங்கய
Summary of Expenditure by Category

ரூபா. ரூ. Rs.

குறியீடு காணக Code	பிரிவு / விடயத்தலைப்பு காணகய / வரவ் பிசய Category / Object Title	2016 உணமை காணக Actual	2017 மதிப்பு அடிகலீனகவு Estimate	2018 மதிப்பு அடிகலீனகவு Estimate
1	தொகுதிக் கொடை சாதுகிக குடக Block Grant	1,976,275,426	1,840,162,000	1,847,082,000
10	ஆளுக்குரிய வேதனாதிகள் புடகல பிசய Personal Emoluments	94,706,805	95,503,000	100,084,000
11	பிரயாணச் செலவு கலன் பிசய Travelling Expenses	1,625,877	1,350,000	1,950,000
12	வழங்கல்கள் புடகல Supplies	4,187,992	5,159,000	4,892,000
13	புராமரிப்பு செலவினங்கள் கலனக பிசய Maintenance Expenditure	4,938,949	6,100,000	4,650,000
14	ஒப்புந்த சேவைகள் கிபிசுதி கல லேபா Contractual Services	8,439,218	8,180,000	8,082,000
15	மாற்றல்கள் அடிகலீனகவு கல குடக Transfers and Grants	1,859,500,694	1,721,161,000	1,726,098,000
17	மாணியங்கள் மற்றும் ஏகைய மீ.வ.செலவுகள் பகலாபா கல சகலகவு பகலாபாபக பிசய Subsidies and Other Recurrent Expenses	2,875,891	2,709,000	1,326,000
2	சி.பி.ஹி - பிரமாண அடிப்படையிலான கொடை கி.கி.பி - குபலக பாகக குடக CBG - Criteria Based Grant	36,057,293	4,500,000	2,500,000
20	முல. சாத்துகளின் புளர்நிர்மாணமுல் விரிவாக்கமுல் குலகல வனகலி பகலாபாபகல கல வடிக் றீஹி கிபிசு Reha. & Imp. of Capital Assets	33,063,381	4,500,000	0
21	முல. சாத்துகளின் கொள்வனவு குலகல வனகலி கலனக கலகலி Acquisition of Capital Assets	2,993,912	0	2,500,000
3	பி.எஸ்.டி.ஹி - மாகாண குறித்தொதுக்கப்பட்ட அபிவிருத்திக் கொடை பி.பி.பி.பி - பகலன் கிபிசு பகலாபாபக குடக PSDG - Provincial Specific Development Grant	230,170,000	198,000,000	270,000,000
21	முல. சாத்துகளின் கொள்வனவு குலகல வனகலி கலனக கலகலி Acquisition of Capital Assets	230,170,000	198,000,000	270,000,000
7	யுனிசெப் கி.கி.ஹி UNICEF	6,486,500	0	0
25	ஏகைய முலதகச் செலவுகள் கலனக குலகல பிசய Other Capital Expenditure	6,486,500	0	0
மொத்த செலவினம்		2,248,989,219	2,042,662,000	2,119,582,000
குடக பகலகவு		Total Expenditure		

தலைப்பு
கீழ்க
Head

470

மாகாண உள்ளூராட்சித் திணைக்களம்
பலாந் பாலன டேபார்ட்மென்டில்
Provincial Department of Local Government

நிகழ்ச்சித்திட்டம்
புலமயகன
Programme

60

சனசமூக அபிவிருத்தி
புலா மயல்கன
Community Development

கருத்திட்டம்
பாலமயகன
Project

02

பொது நிர்வாகமும் தாபன சேவைகளும்
பாலு மயல்கன மன டேபார்ட்மென்ட்
General Administration & Establishment Services

விடயக்குறியீடு ரீதியாக செலவினங்களின் தொகுப்பு பாலு பிலை அனல் பிலுடீ மாராமல
Summary of Expenditure by Object Code

ரூபா. ரூ. Rs.

குறியீடு மனல Code	பிரிவு / விடயத்தலைப்பு கானிலை / பாலு பிலை Category / Object Title	2016 உண்மை மனல Actual	2017 மதிப்பு அல்கனலேனல் Estimate	2018 மதிப்பு அல்கனலேனல் Estimate
1	தொகுதிக் கொடை மாலுதிக் புலக Block Grant	1,909,605,104	1,771,312,000	1,777,649,000
10	ஆளுக்குரிய வேதனாதிக்கள் புலக மல்கன Personal Emoluments	41,223,759	40,753,000	43,551,000
1001	மயபளமும் கூலியும் புல்க மல்கன Salaries and Wages	21,977,304	25,304,000	31,300,000
1002	மேலதிக நேர, விடுமுறைக் கொடுப்பனவுக்கள் அல்கனல மல்கன Overtime and Holiday Payments	499,819	1,271,000	1,200,000
1003	ஏனைய பல்கள் ல்கனல Other Allowances	18,746,636	14,178,000	11,051,000
11	பிரயாணச் செலவு ல்கனல Travelling Expenses	500,000	600,000	750,000
1101	உள்நாட்டு பிரயாணம் ல்கனல - ல்கனல Travelling - Domestic	500,000	600,000	750,000
12	வழங்கல்கள் மல்கன Supplies	1,731,057	2,479,000	2,128,000
1201	காகிதாதிக்களும் அல்கனலக் தே.பொருட்களும் ல்கனல ல்கனல மல்கன Stationery and Office Requisites	798,237	1,000,000	700,000
1202	எரிபொருளும் உராய்வு நக்கல்களும் ல்கனல மல்கன Fuel and Lubricants	849,740	1,200,000	1,100,000
1203	சீருடைமும் உண்லும் ல்கனல மல்கன Diets and Uniforms	16,000	27,000	28,000
1205	ஏனையவை ல்கனல Others	980	72,000	50,000
1206	இயந்திர, இலத்திரனியல் பொருட்கள் மல்கனல மல்கன Mechanical and Electrical Goods	66,100	180,000	250,000
13	பராமரிப்பு செலவினங்கள் மல்கனல Maintenance Expenditure	2,312,826	2,750,000	2,200,000
1301	வாகனங்கள் மல்கன Vehicles	1,310,165	1,400,000	1,400,000
1302	பொறித்தொகுதி, இயந்திரங்கள் மற்றும் உபகரணங்கள் மல்கனல மல்கன Plant, Machinery and Equipment	125,621	300,000	300,000
1303	கட்டடங்கள் மற்றும் கட்டமைப்புகள் மல்கனல மல்கன Buildings & Structures	782,085	750,000	300,000

குறியீடு கode	பிரிவு / விடயத்தலைப்பு கானியை / வியை தியை Category / Object Title	2016 உண்மை கணகை Actual	2017 மதிப்பீடு கூட்டகமீதகூடு Estimate	2018 மதிப்பீடு கூட்டகமீதகூடு Estimate
1304	ஏனையவை கெனத் Others	94,955	300,000	200,000
14	ஒப்பந்த சேவைகள் கிதிசூதி கை கீவா Contractual Services	2,328,166	3,470,000	2,922,000
1401	போக்குவரத்து கூவகை Transport	0	10,000	10,000
1402	தபாவும் தொலைத்தொடர்பும் கூடூல் காய்கூ கி தீடூல் ககூகை கீவா Postal and Communication	304,026	650,000	551,000
1403	மீள்காரமும் நீரும் தீடூல் கை கீவா Electricity and Water	727,188	800,000	1,100,000
1404	வாடகை, கூலிக்கட்டணம் மற்றும் உள்ளூர் வரிகள் கூடூ கூலி கை கீவா கை கைகைகைகை கைகை கைகை கைகை கைகை Rents, Rates and Local Taxes	0	10,000	10,000
1409	ஏனையவை கெனத் Others	1,296,952	2,000,000	1,251,000
15	மாற்றல்கள் கூகூ கிதிசூதி கை கீவா Transfers and Grants	1,859,054,529	1,720,260,000	1,725,298,000
1502	ஒய்வுதியம், ஒய்வுதிய பணிப்புகைகள் கீவா கைகைகை Retirement Benefits	0	1,000	0
1503	அரசு நியுவனங்ககூககான மாற்றல்கள் கைகை கைகை Public Institutions	1,858,144,239	1,719,159,000	1,724,498,000
1506	அரசு கையூதியங்ககூககான கைகை கைகை வட்டி கைகை கைகைகைகை கைகை கைகை Property Loan interest to Public Servants	910,290	1,100,000	800,000
17	மானியங்கள் மற்றும் ஏனைய மீ.வ.கெலகூகள் கைகைகைகை கை கைகைகை கைகைகைகை கைகை Subsidies and Other Recurrent Expenses	2,454,767	1,000,000	800,000
1703	ஏனையவை கெனத் Others	2,454,767	1,000,000	800,000
2	கி.பி.கூ - பிரமாண அடிப்படையிலான கைகை கி.கி.கி - கைகை கைகை கைகை CBG - Criteria Based Grant	0	0	1,000,000
21	மூல. கைகைகைகை கைகைகை கைகை கைகை கைகை கைகை Acquisition of Capital Assets	0	0	1,000,000
2102	தபாபடமும், அலுவலக உபகரணங்ககூகும் கை கைகை கை கைகைகை கைகை Furniture and Office Equipment	0	0	1,000,000
மொத்த கெலவினம் கைகை கைகை Total Expenditure		1,909,605,104	1,771,312,000	1,778,649,000

தலைப்பு
கீழ்க
Head

470

மாகாண உள்நாட்சித் திணைக்களம்
பலாந் பாலக டேபார்ட்மென்டு
Provincial Department of Local Government

நிகழ்ச்சித்திட்டம்
புதுபணிக
Programme

60

சனசமுக அபிவிருத்தி
புது பணிக
Community Development

கருத்திட்டம்
பணிக
Project

04

உள்நாட்சி சேவைகளும் சனசமுக அபிவிருத்தியும்
பலாந் பாலக டேபார்ட்மென்டு புது பணிக
Local Government Services & Community Development

விடயக்குறியீடு ரீதியாக செலவினங்களின் தொகுப்பு புது பணிக அனுபவ பிடிபி பாராட்டை
Summary of Expenditure by Object Code

ரூபா. ரு Rs.

குறியீடு பணிக Code	பிரிவு / விடயத்தலைப்பு பணிக / புது பணிக Category / Object Title	2016 உண்மை பணிக Actual	2017 மதிப்பீடு புதுபணிக Estimate	2018 மதிப்பீடு புதுபணிக Estimate
1	தொகுதிக் கொடை பணிக Block Grant	66,670,322	68,850,000	69,433,000
10	ஆளுக்குரிய வேதனாதிகள் புதுபணிக Personal Emoluments	53,483,046	54,750,000	56,533,000
1001	சம்பளமும் கூலியும் புதுபணிக Salaries and Wages	25,920,309	33,383,000	38,700,000
1002	மேலதிக நேர, விடுமுறைக் கொடுப்பணிகள் புதுபணிக Overtime and Holiday Payments	749,855	750,000	1,000,000
1003	ஏனைய பணிகள் புதுபணிக Other Allowances	26,812,882	20,617,000	16,833,000
11	பிரயாணச் செலவு பணிக Travelling Expenses	1,125,877	750,000	1,200,000
1101	உள்நாட்டு பிரயாணம் பணிக Travelling - Domestic	1,125,877	750,000	1,200,000
12	வழங்கல்கள் பணிக Supplies	2,456,935	2,680,000	2,764,000
1201	காகிதாதிகளும் அலுவலக தே.பொருட்களும் பணிக Stationery and Office Requisites	906,948	800,000	1,000,000
1202	எரிபொருளும் உராய்வு பணிக Fuel and Lubricants	1,410,312	1,500,000	1,500,000
1203	சீருடையும் உணவும் பணிக Diets and Uniforms	68,000	80,000	64,000
1205	ஏனையவை பணிக Others	24,945	100,000	100,000
1206	இயந்திர, இலத்திரனியல் பொருட்கள் பணிக Mechanical and Electrical Goods	46,730	200,000	100,000
13	புதுபணிக செலவினங்கள் பணிக Maintenance Expenditure	2,626,123	3,350,000	2,450,000
1301	வாகனங்கள் பணிக Vehicles	1,468,056	1,500,000	1,500,000
1302	பொறித்தொகுதி, இயந்திரங்கள் மற்றும் உபகரணங்கள் பணிக Plant, Machinery and Equipment	319,925	600,000	400,000
1303	கட்டடங்கள் மற்றும் கட்டமைப்புகள் பணிக Buildings & Structures	497,205	750,000	200,000

குறியீடு கொடை Code	பிரிவு / விடயத்தலைப்பு கொடை / விடய Category / Object Title	2016 உண்மை மதிப்பீடு Actual	2017 மதிப்பீடு ஏதெனினும் Estimate	2018 மதிப்பீடு ஏதெனினும் Estimate
1304	ஏனையவை Others	340,937	500,000	350,000
14	ஒப்பந்த சேவைகள் கிடைக்காத சேவை Contractual Services	6,111,052	4,710,000	5,160,000
1401	போக்குவரத்து Transport	0	10,000	10,000
1402	தபாலும் தொலைத்தொடர்பும் புல்தொடர்பு அல்லது கமினிகேஷன் சேவை Postal and Communication	944,302	700,000	950,000
1403	மின்சாரமும் நீரும் வீட்டில் கட்டணம் Electricity and Water	1,162,477	900,000	1,100,000
1404	வாடகை, கூலிக்கட்டணம் மற்றும் உள்ளூர் வரிகள் வட்டி அல்லது பல்வேறு வகையான வட்டி Rents, Rates and Local Taxes	0	100,000	100,000
1409	ஏனையவை Others	4,004,273	3,000,000	3,000,000
15	மாற்றல்கள் கொடை அல்லது பரிசீலனை Transfers and Grants	446,165	901,000	800,000
1502	ஓய்வூதியம், ஓய்வூதிய பணிப்புகளின் பித்திரி சலுகை Retirement Benefits	0	1,000	0
1506	அரசு ஊழியர்களுக்கான சொத்து கடன் வட்டி பொது சேவைகளுக்கான அல்லது பொது Property Loan interest to Public Servants	446,165	900,000	800,000
17	மானியங்கள் மற்றும் ஏனைய மீ.வ.செலவுகள் சமூக அல்லது பல்வேறு வகையான செலவுகள் Subsidies and Other Recurrent Expenses	421,124	1,709,000	526,000
1703	ஏனையவை Others	421,124	1,709,000	526,000
2	சி.பி.ஐ - பிரமாண அடிப்படையிலான கொடை கி.பி.ஐ - அடிப்படையிலான கொடை CBG - Criteria Based Grant	36,057,293	4,500,000	1,500,000
20	மூல. சொத்துகளின் புனர்தீர்மானமும் விரிவாக்கமும் மூல. சொத்துகளின் புனர்தீர்மானமும் விரிவாக்கமும் Reha. & Imp. of Capital Assets	33,063,381	4,500,000	0
2001	கட்டடங்கள் மற்றும் கட்டமைப்புகள் கட்டிடக்கலை அல்லது கட்டிடக்கலை Buildings and Structures	5,015,806	0	0
2002	பொறித்தொகுதி, இயந்திரங்கள் மற்றும் உபகரணங்கள் பொறித்தொகுதி, இயந்திரங்கள் மற்றும் உபகரணங்கள் Plant, Machinery and Equipment	25,460,853	4,500,000	0
2004	உட்கட்டமைப்பு Infrastructure	2,586,722	0	0
21	மூல. சொத்துகளின் கொள்வனவு மூல. சொத்துகளின் கொள்வனவு Acquisition of Capital Assets	2,993,912	0	1,500,000
2102	தளபடமும், அலுவலக உபகரணங்களும் தளபடமும், அலுவலக உபகரணங்களும் Furniture and Office Equipment	0	0	1,500,000
2103	பொறித்தொகுதி, இயந்திரங்கள் மற்றும் உபகரணங்கள் பொறித்தொகுதி, இயந்திரங்கள் மற்றும் உபகரணங்கள் Plant, Machinery and Equipment	2,993,912	0	0
3	பி.எஸ்.டி.ஐ - மாகாண குறித்தொதுக்கப்பட்ட அபிவிருத்திக் கொடை பி.எஸ்.டி.ஐ - மாகாண குறித்தொதுக்கப்பட்ட அபிவிருத்திக் கொடை PSDG - Provincial Specific Development Grant	230,170,000	198,000,000	270,000,000
21	மூல. சொத்துகளின் கொள்வனவு மூல. சொத்துகளின் கொள்வனவு Acquisition of Capital Assets	230,170,000	198,000,000	270,000,000
2104	கட்டடங்கள் மற்றும் கட்டமைப்புகள் கட்டிடக்கலை அல்லது கட்டிடக்கலை Buildings and Structures	230,170,000	0	0

குறியீடு கொடை Code	பிரிவு / விடயத்தலைப்பு காண்பொய / பொய தலைப்பு Category / Object Title	2016 உண்மொ பொய Actual	2017 மதிப்பு பொய Estimate	2018 மதிப்பு பொய Estimate
2109	உட்கட்டமைப்பு பொய Infrastructure	0	198,000,000	0
7	யுனிசெப் பொய UNICEF	6,486,500	0	0
25	ஏனொய முலதொய் செலவுகள் பொய Other Capital Expenditure	6,486,500	0	0
2502	ஏனொய முலதொய் பொய Other Investments	6,486,500	0	0
மொத்த செலவினம் ஒர பொய Total Expenditure		339,384,115	271,350,000	340,933,000

Provincial Department of Rural Development

Mission

Facilitate, empower, mobilize of Rural vulnerable people for socio, cultural and economic development towards an improved quality standard of living at the Villages in line with the national development policy of Sri Lanka.

Key Functions

- Facilitating to establish and strengthen rural development societies for men & women in villages and registered.
- Assisting to women empowerment and their participation in development activities through women development centers and women rural development societies.
- Monitoring and Reviewing income generating small scale projects carried out by societies.
- Conducting vocational training programmes in collaboration with other institutions.
- Providing leadership and other relevant training programmes for society members and officers respectively.
- Creating marketing facilities and networks.
- Oversee the overall general & financial management of the Provincial, District & Divisional offices.
- Providing financial assistance to the Societies and Women Development Centers and ensure proper utilization through reporting & review

தலைப்பு
கீழ்க்க
Head 471

மாகாண கிராம அபிவிருத்தித் திணைக்களம்
පළාත් ඉාම සංවර්ධන දෙපාර්තමේන්තුව
Provincial Department of Rural Development

விடயக்குறியீடு ரீதியாக செலவினங்களின் தொகுப்பு வரவு பிசை அனுப விசுடி சாராங்கை
Summary of Expenditure by Object Code

ரூபா. ரூ. Rs.

குறியீடு கெக்க Code	பிரிவு / விடயத்தலைப்பு காண்க / வரவு பிசை Category / Object Title	2016 உண்மை சங்கை Actual	2017 மதிப்பு அள்கமேற்கு Estimate	2018 மதிப்பு அள்கமேற்கு Estimate
1	தொகுதிக்க கெகை சாஜூகிக ப்ரகை Block Grant	90,753,177	85,839,000	96,161,000
10	ஆளுக்குரிய வேதனாதிகள் புடிக்கை சிசிசி Personal Emoluments	64,250,769	62,839,000	71,161,000
1001	சம்பளமும் கூலியும் வழக்கை சைகை Salaries and Wages	33,581,657	38,967,000	49,669,000
1002	மேலதிக நேர, விடுமுறைக்க கெகைப்பணவுகள் அக்சைகை கை கிவாஜி கை வுஜக்கை Overtime and Holiday Payments	452,112	500,000	500,000
1003	ஏகைபை படிக்கை கைகை கைகை Other Allowances	30,217,000	23,372,000	20,992,000
11	பிரயாணச் செலவு கைகை விசுடி Travelling Expenses	954,696	700,000	800,000
1101	உள்நாட்டு பிரயாணம் கைகை விசுடி - கைகை Travelling - Domestic	954,696	700,000	800,000
12	வழங்கல்கை கைகை Supplies	3,367,794	1,936,000	1,678,000
1201	காகிதாதிகளும் அலுவலக தே.பெருக்களும் கைகை கைகை கைகை Stationery and Office Requisites	2,240,426	900,000	500,000
1202	எரியெருகை உராய்வு நீக்கிகளும் கைகை கைகை Fuel and Lubricants	855,910	850,000	900,000
1203	சீருகையும் உணவும் கைகை கைகை கைகை Diets and Uniforms	12,000	16,000	8,000
1205	ஏகைபை கைகை Others	95,703	70,000	100,000
1206	இயந்திர, இலத்திரனியல் பெருக்கை கைகை கைகை கைகை Mechanical and Electrical Goods	163,755	100,000	170,000
13	பராமரிப்பு செலவினங்கை கைகை விசுடி Maintenance Expenditure	3,540,442	2,750,000	1,750,000
1301	வாகனங்கை கைகை Vehicles	699,689	500,000	600,000
1302	பெருக்கைகை, இயந்திரங்கை மற்றும் உபகரணங்கை கைகை கைகை கைகை Plant, Machinery and Equipment	157,636	450,000	350,000
1303	கட்டடங்கை மற்றும் கட்டமைப்புக்கை கைகை கைகை கைகை Buildings & Structures	915,252	200,000	100,000
1304	ஏகைபை கைகை Others	1,767,865	1,600,000	700,000
14	ஒப்பந்த சேவைகை கைகை கைகை Contractual Services	4,144,914	4,400,000	5,230,000

குறியீடு கode	பிரிவு / விடயத்தலைப்பு காணிடம் / பொது விடய Category / Object Title	2016 உண்மை கணம் Actual	2017 மதிப்பீடு ඇස්තමේන්තුව Estimate	2018 மதிப்பீடு ඇස්තමේන්තුව Estimate
1401	போக்குவரத்து பொது Transport	74,390	100,000	50,000
1402	தபாலும் தொலைத்தொடர்பும் பொது மற்றும் தொலைத்தொடர்பு Postal and Communication	655,919	750,000	650,000
1403	மின்சாரமும் நீரும் புது மற்றும் நீர் Electricity and Water	277,548	550,000	400,000
1404	வாடகை, கூலிக்கட்டணம் மற்றும் உள்ளூர் வரிகள் புது, வரிகள் மற்றும் உள்ளூர் வரிகள் Rents, Rates and Local Taxes	770,000	700,000	880,000
1409	ஏனையவை பிற Others	2,367,057	2,300,000	3,250,000
15	மாற்றல்கள் பொது நிதி அல்லது பரிசு Transfers and Grants	11,245,375	10,214,000	13,042,000
1501	நலன்புரி நிகழ்ச்சித் திட்டங்கள் பரிசு மற்றும் நலன்புரி Welfare Programmes	10,349,000	9,514,000	12,242,000
1506	அரசு ஊழியர்களுக்கான சொத்து கடன் வட்டி பொது சேவையினருக்கு சொத்து கடன் வட்டி Property Loan interest to Public Servants	896,375	700,000	800,000
17	மானியங்கள் மற்றும் ஏனைய மீ.வ.செலவுகள் பரிசு மற்றும் ஏனைய மீ.வ.செலவுகள் Subsidies and Other Recurrent Expenses	3,249,187	3,000,000	2,500,000
1703	ஏனையவை பிற Others	3,249,187	3,000,000	2,500,000
2	சி.பி.ஐ - பிரமாண அடிப்படையிலான கொடை சி.பி.ஐ - அடிப்படையிலான கொடை CBG - Criteria Based Grant	8,847,656	2,000,000	1,000,000
21	மூல. சொத்துகளின் கொள்வனவு புது சொத்துகளின் கொள்வனவு Acquisition of Capital Assets	3,169,692	2,000,000	1,000,000
2102	தளபாடமும், அலுவலக உபகரணங்களும் பொது மற்றும் அலுவலக உபகரணங்கள் Furniture and Office Equipment	969,692	1,000,000	500,000
2103	பொறித்தொகுதி, இயந்திரங்கள் மற்றும் உபகரணங்கள் பொது மற்றும் இயந்திரங்கள் மற்றும் உபகரணங்கள் Plant, Machinery and Equipment	2,200,000	1,000,000	500,000
25	ஏனைய மூலதனச் செலவுகள் பிற மூலதனச் செலவுகள் Other Capital Expenditure	5,677,964	0	0
2501	மீள்கட்டமைப்பு புதுமைப்படுத்துதல் Restructuring	4,979,326	0	0
2502	ஏனைய முதலீடுகள் பிற முதலீடுகள் Other Investments	698,638	0	0
3	பி.எஸ்.டி.ஐ - மாகாண குறித்தொதுக்கப்பட்ட அபிவிருத்திக் கொடை பி.எஸ்.டி.ஐ - மாகாண குறித்தொதுக்கப்பட்ட அபிவிருத்திக் கொடை PSDG - Provincial Specific Development Grant	44,511,393	30,000,000	40,000,000
20	மூல. சொத்துகளின் புனர்தீர்மானமும் விரிவாக்கமும் புது சொத்துகளின் புனர்தீர்மானமும் விரிவாக்கமும் Reha. & Imp. of Capital Assets	12,259,844	13,000,000	16,000,000
2001	கட்டிடங்கள் மற்றும் கட்டமைப்புகள் பொது மற்றும் கட்டிடங்கள் மற்றும் கட்டமைப்புகள் Buildings and Structures	7,235,330	8,000,000	15,000,000
2004	உட்கட்டமைப்பு பொது மற்றும் கட்டமைப்புகள் Infrastructure	5,024,514	5,000,000	1,000,000
21	மூல. சொத்துகளின் கொள்வனவு புது சொத்துகளின் கொள்வனவு Acquisition of Capital Assets	12,271,292	1,000,000	17,500,000

குறியீடு சංකේත Code	பிரிவு / விடயத்தலைப்பு காண்பிய / වැය විෂය Category / Object Title	2016 உண்மை සත්‍යය Actual	2017 மதிப்பீடு ඇස්තමේන්තුව Estimate	2018 மதிப்பீடு ඇස්තමේන්තුව Estimate	
2102	தளபாடமும், அலுவலக உபகரணங்களும் காண்பிய සහ කාර්යාල උපකරණ Furniture and Office Equipment	2,979,302	0	5,000,000	
2103	பொறித்தொகுதி, இயந்திரங்கள் மற்றும் உபகரணங்கள் යන්ත්‍ර කා යන්ත්‍රෝපකරණ Plant, Machinery and Equipment	3,459,466	1,000,000	5,000,000	
2104	கட்டடங்கள் மற்றும் கட்டமைப்புகள் ගොඩනැගිලි කා ඉදිකිරීම් Buildings and Structures	5,832,524	0	7,500,000	
22	மூலதன மாற்றல்கள் මූලධන ආරුහිරීම් Capital Transfers	0	9,000,000	2,000,000	
2202	அபிவிருத்தி உதவிகள் සංවර්ධන සහකාරයා Development Assistance	0	9,000,000	2,000,000	
25	ஏனைய மூலதனச் செலவுகள் අනෙකුත් මූලධන වියදම් Other Capital Expenditure	19,980,257	7,000,000	4,500,000	
2501	மீள்கட்டமைப்பு ප්‍රතිව්‍යුහගතකරණය Restructuring	19,980,257	4,500,000	0	
2502	ஏனைய முதலீடுகள் වෙනත් ආයෝජන Other Investments	0	2,500,000	4,500,000	
மொத்த செலவினம் මුළු වැය		Total Expenditure	144,112,226	117,839,000	137,161,000

தலைப்புகள் ரீதியாக பதவியினர் தொகுப்பு கிடுகை அனுல காபீச அனீவல සාරාංශය
Summary of Cadre by Head

இல අං. NO	சேவை மட்டம் සේවා මට්ටම Service Level	அனுமதிக்கப்பட்ட අනුමත Approved	2017 மதிப்பீடு ඇස්තමේන්තුව Estimate	2018 மதிப்பீடு ඇස්තමේන්තුව Estimate	
4	சிரேஷ்ட மட்டம் සෞඤ්ඵ මට්ටම Senior Level	1	1	1	
3	மூன்றாம் மட்டம் තෘතීයික මට්ටම Tertiary Level	6	6	6	
2	இரண்டாம் மட்டம் ද්විතීක මට්ටම Secondary Level	149	124	133	
1	ஆரம்ப மட்டம் ප්‍රාථමික මට්ටම Primary Level	4	4	3	
மொத்தம் මුළු වැය		Total	160	135	143

நிதி மூலங்கள் ரீதியாக செலவினங்களின் தொகுப்பு மூல உலாகு அனுல වියදම් සාරාංශය
Summary of Expenditure by Source of Finance

අනු. රු Rs.

குறியீடு சංකේත Code	பிரிவு / விடயத்தலைப்பு காண்பிய / වැය විෂය Category / Object Title	2016 உண்மை සත්‍යය Actual	2017 மதிப்பீடு ඇස්තමේන්තුව Estimate	2018 மதிப்பீடு ඇස්තමේන්තුව Estimate	
1	தொகுதிக் கொடை සාමූහික ප්‍රදාන Block Grant	90,753,177	85,839,000	96,161,000	
2	சி.பி.ஹி - பிரமாண அடிப்படையிலான கொடை සී.ඊ.සී - උපමත පාදක ප්‍රදාන CBG - Criteria Based Grant	8,847,656	2,000,000	1,000,000	
3	பி.எஸ்.டி.ஹி - மாகாண குறித்தொதுக்கப்பட்ட அபிவிருத்திக் கொடை පී.එස්.ඩී.සී - පළාත් විශිෂ්ට සංවර්ධන ප්‍රදාන PSDG - Provincial Specific Development Grant	44,511,393	30,000,000	40,000,000	
மொத்த செலவினம் මුළු වැය		Total Expenditure	144,112,226	117,839,000	137,161,000

விடயக்குறியீடு ரீதியாக செலவினங்களின் தொகுப்பு வகை வகை அடிப்படையில் பின்வரும் விவரம்

Summary of Expenditure by Category

ரூபா. ரூ. Rs.

குறியீடு சංகேத Code	பிரிவு / விடயத்தலைப்பு காணொலி / வகை வகை Category / Object Title	2016 உண்மை பணம் Actual	2017 மதிப்பீடு அளவீடு Estimate	2018 மதிப்பீடு அளவீடு Estimate
1	தொகுதிக் கொடை கூடுதல் குடி Block Grant	90,753,177	85,839,000	96,161,000
10	ஆளுக்கூறிய வேதனாதிகள் குடிதல் பதிகல் Personal Emoluments	64,250,769	62,839,000	71,161,000
11	பிரயாணச் செலவு குதல் பிடி Travelling Expenses	954,696	700,000	800,000
12	வழங்கல்கள் குடிதல் Supplies	3,367,794	1,936,000	1,678,000
13	பராமரிப்பு செலவினங்கள் குடிதல் பிடி Maintenance Expenditure	3,540,442	2,750,000	1,750,000
14	ஒப்பந்த சேவைகள் குடிதல் பிடி Contractual Services	4,144,914	4,400,000	5,230,000
15	மாற்றல்கள் குடிதல் பிடி Transfers and Grants	11,245,375	10,214,000	13,042,000
17	மாணியங்கள் மற்றும் ஏனைய மீ.வ.செலவுகள் குடிதல் பிடி Subsidies and Other Recurrent Expenses	3,249,187	3,000,000	2,500,000
2	சி.பி.ஐ - பிரமாண அடிப்படையிலான கொடை குடிதல் பிடி CBG - Criteria Based Grant	8,847,656	2,000,000	1,000,000
21	மூல. சொத்துகளின் கொள்வனவு குடிதல் பிடி Acquisition of Capital Assets	3,169,692	2,000,000	1,000,000
25	ஏனைய மூலதனச் செலவுகள் குடிதல் பிடி Other Capital Expenditure	5,677,964	0	0
3	பி.எஸ்.டி.ஐ - மாகாண குறித்தொதுக்கப்பட்ட அபிவிருத்திக் கொடை குடிதல் பிடி PSDG - Provincial Specific Development Grant	44,511,393	30,000,000	40,000,000
20	மூல. சொத்துகளின் புனர்தீர்மானமும் விரிவாக்கமும் குடிதல் பிடி Reha. & Imp. of Capital Assets	12,259,844	13,000,000	16,000,000
21	மூல. சொத்துகளின் கொள்வனவு குடிதல் பிடி Acquisition of Capital Assets	12,271,292	1,000,000	17,500,000
22	மூலதன மாற்றல்கள் குடிதல் பிடி Capital Transfers	0	9,000,000	2,000,000
25	ஏனைய மூலதனச் செலவுகள் குடிதல் பிடி Other Capital Expenditure	19,980,257	7,000,000	4,500,000
	மொத்த செலவினம் குடிதல் பிடி Total Expenditure	144,112,226	117,839,000	137,161,000

தலைப்பு கீழ்க்கண்ட Head	471	மாகாண கிராம அபிவிருத்தித் திணைக்களம் பலாந் ஞாந் சஃவர்தன துதார்கததீதது Provincial Department of Rural Development
நிகழ்ச்சித்திட்டம் வருவதன Programme	60	சனசமுத அபிவிருத்தி முதா சஃவர்தனத Community Development
கருத்திட்டம் வாசாதீத Project	04	கிராமித அபிவிருத்தி ஞாநீத சஃவர்தன கததுத Rural Development Activities

விடதக்துறியீடு ரீதீதாச சஸலவினங்கலீந் ததாசுமுத வுத விதத ததுத விததீ சாசுாநத
Summary of Expenditure by Object Code

ரூபா. ரு Rs.

குறியீடு சஃவத Code	பிரிவு / விடதத்தலைமுத காதீதத / வுத விதத Category / Object Title	2016 உண்மை சதாச Actual	2017 மதிமுத தீததததீதது Estimate	2018 மதிமுத தீததததீதது Estimate
1	ததாசுதீத கதாச சாதுதீத முதத Block Grant	90,753,177	85,839,000	96,161,000
10	சுதாசுதிரித வேதனாதீதகள் துததத சதீததீ Personal Emoluments	64,250,769	62,839,000	71,161,000
1001	சம்முதும் சூலீதும் வதுத தா வதத Salaries and Wages	33,581,657	38,967,000	49,669,000
1002	முலதீத துத, விடுமுதறக கதாசுமுதனவுகள் தீததா தா தீவது தீத வதுத Overtime and Holiday Payments	452,112	500,000	500,000
1003	தததத துதகள் வதத தீதத Other Allowances	30,217,000	23,372,000	20,992,000
11	பிரதாணச சஸலவு ததத தீததீ Travelling Expenses	954,696	700,000	800,000
1101	உந்நாட்டு பிரதாணம் ததத தீததீ - துதீத Travelling - Domestic	954,696	700,000	800,000
12	வமுதங்கல்கள் துததீ Supplies	3,367,794	1,936,000	1,678,000
1201	காசீதாதீதகதும் அலுவலக தீத.முதருடகதும் தீதீ துத தா காதீததீத துததத Stationery and Office Requisites	2,240,426	900,000	500,000
1202	திரிமுதருதும் உதாதுத நீக்கீதகதும் ததத தா தீதீதீ ததீ Fuel and Lubricants	855,910	850,000	900,000
1203	சீருததும் உணவுத ததா தத தா தீத துதீ Diets and Uniforms	12,000	16,000	8,000
1205	ததததத ததத Others	95,703	70,000	100,000
1206	துததீத, துததீதரீததில் முதருடகள் தததீததததத தா தீதீ துதததத Mechanical and Electrical Goods	163,755	100,000	170,000
13	புராமரிமுத சஸலவினங்கல் தததத தீததீ Maintenance Expenditure	3,540,442	2,750,000	1,750,000
1301	வாகனங்கல் வதத Vehicles	699,689	500,000	600,000
1302	முதரீதததாசுத, துததீதரீததில் தததும் உததரணங்கல் ததத தா தததீததததத Plant, Machinery and Equipment	157,636	450,000	350,000
1303	கட்டடங்கல் தததும் கட்டதாமுததீதகல் ததததததீ தா துததீததீ Buildings & Structures	915,252	200,000	100,000

குறியீடு கொடை Code	பிரிவு / விடயத்தலைப்பு கொடை / விடய Category / Object Title	2016 உண்மை கொடை Actual	2017 மதிப்பீடு அதிகமதிப்பு Estimate	2018 மதிப்பீடு அதிகமதிப்பு Estimate
1304	ஏனையவை Others	1,767,865	1,600,000	700,000
14	ஒப்பந்த சேவைகள் கிடைக்கக் கூடிய Contractual Services	4,144,914	4,400,000	5,230,000
1401	போக்குவரத்து Transport	74,390	100,000	50,000
1402	தபாலும் தொலைத்தொடர்பும் புல்தொடர்பு அல்லது தொலைத்தொடர்பு Postal and Communication	655,919	750,000	650,000
1403	மின்சாரமும் நீரும் புல்தொடர்பு அல்லது தொலைத்தொடர்பு Electricity and Water	277,548	550,000	400,000
1404	வாடகை, கலிக்கட்டணம் மற்றும் உள்ளூர் வரிகள் புல்தொடர்பு அல்லது தொலைத்தொடர்பு Rents, Rates and Local Taxes	770,000	700,000	880,000
1409	ஏனையவை Others	2,367,057	2,300,000	3,250,000
15	மாற்றல்கள் கொடை / விடய Transfers and Grants	11,245,375	10,214,000	13,042,000
1501	நலன்புரி நிகழ்ச்சித் திட்டங்கள் Welfare Programmes	10,349,000	9,514,000	12,242,000
1506	அரசு ஊழியர்களுக்கான சொத்து கடன் வட்டி Property Loan interest to Public Servants	896,375	700,000	800,000
17	மானியங்கள் மற்றும் ஏனைய மீ.வ.செலவுகள் Subsidies and Other Recurrent Expenses	3,249,187	3,000,000	2,500,000
1703	ஏனையவை Others	3,249,187	3,000,000	2,500,000
2	சி.பி.ஐ - பிரமாண அடிப்படையிலான கொடை CBG - Criteria Based Grant	8,847,656	2,000,000	1,000,000
21	மூல. சொத்துகளின் கொள்வனவு அதிகமதிப்பு Acquisition of Capital Assets	3,169,692	2,000,000	1,000,000
2102	தளபாடமும், அலுவலக உபகரணங்களும் Furniture and Office Equipment	969,692	1,000,000	500,000
2103	பொறித்தொகுதி, இயந்திரங்கள் மற்றும் உபகரணங்கள் Plant, Machinery and Equipment	2,200,000	1,000,000	500,000
25	ஏனைய மூலதனச் செலவுகள் Other Capital Expenditure	5,677,964	0	0
2501	மீள்கட்டமைப்பு Restructuring	4,979,326	0	0
2502	ஏனைய முதலீடுகள் Other Investments	698,638	0	0
3	பி.எஸ்.டி.ஐ - மாகாண குறித்தொதுக்கப்பட்ட அபிவிருத்திக் கொடை PSDG - Provincial Specific Development Grant	44,511,393	30,000,000	40,000,000
20	மூல. சொத்துகளின் புனர்தீர்மானமும் விரிவாக்கமும் Reha. & Imp. of Capital Assets	12,259,844	13,000,000	16,000,000
2001	கட்டடங்கள் மற்றும் கட்டமைப்புகள் Buildings and Structures	7,235,330	8,000,000	15,000,000
2004	உட்கட்டமைப்பு Infrastructure	5,024,514	5,000,000	1,000,000

குறியீடு கode	பிரிவு / விடயத்தலைப்பு காணிடம் / වැය විෂය Category / Object Title	2016 உண்மை සත්‍යය Actual	2017 மதிப்பீடு ඇස්තමේන්තුව Estimate	2018 மதிப்பீடு ඇස්තමේන්තුව Estimate	
21	மூல. சொத்துகளின் கொள்வனவு இலட்ச வந்தி ஒக்சன் கரகூகி Acquisition of Capital Assets	12,271,292	1,000,000	17,500,000	
2102	தளபடமும், அலுவலக உபகரணங்களும் කාම ආණ්ඩ සහ කාර්යාලීය උපකරණ Furniture and Office Equipment	2,979,302	0	5,000,000	
2103	பொறித்தொகுதி, இயந்திரங்கள் மற்றும் உபகரணங்கள் යන්ත්‍ර හා යන්ත්‍රෝපකරණ Plant, Machinery and Equipment	3,459,466	1,000,000	5,000,000	
2104	கட்டடங்கள் மற்றும் கட்டமைப்புகள் කොඩකැලි හා ඉදිකිරීම් Buildings and Structures	5,832,524	0	7,500,000	
22	மூலதன மாற்றல்கள் இலட்ச அரகூகி Capital Transfers	0	9,000,000	2,000,000	
2202	அபிவிருத்தி உதவிகள் සංවර්ධන සහකාර Development Assistance	0	9,000,000	2,000,000	
25	ஏனைய மூலதனச் செலவுகள் අනෙකුත් இலட்ச விடயம் Other Capital Expenditure	19,980,257	7,000,000	4,500,000	
2501	மீள்கட்டமைப்பு පුනිවුනුකරණය Restructuring	19,980,257	4,500,000	0	
2502	ஏனைய முதலீடுகள் වෙනත් ආයෝජන Other Investments	0	2,500,000	4,500,000	
மொத்த செலவினம் මුළු වැය		Total Expenditure	144,112,226	117,839,000	137,161,000

Provincial Department of Co-operative Development

Mission

Facilitate and promote Co-operative values by sharing socio economic resources among the people to promote Co-operative services and contribute to the Human Development based Economy.

Key functions

- Organization and Registration of Co-operative Societies.
- Supervision of Co-operative societies and providing necessary advises and guidance to the societies in the provision of services essential for community life.
- Auditing of co-operative societies.
- Performance of statutory functions such as the settlement of disputes, the holding of inquiries, conducting investigations, inspections of co-operative societies and liquidations of cancelled societies.
- Training and development of co-operative development officers, co-operative employees and cooperators via exhibition, training classes, short term courses and publicity meetings and efficiency bar examinations.
- Work in close co-ordination with ministries and agencies engaged in development work and act as liaison between co-operative societies and such ministries / agencies.

தலைப்பு
கீட்சை
Head 472

மாகாண கூட்டுறவு அபிவிருத்தித் திணைக்களம்
பலாந் සමපකාර සංවර්ධන දෙපාර්තමේන්තුව
Provincial Department of Co-operative Development

விடயக்குறியீடு ரீதியாக செலவினங்களின் தொகுப்பு வட விவரம் அனுபவ விவரம்
Summary of Expenditure by Object Code

ரூபா. ரூ. Rs.

குறியீடு கode	பிரிவு / விடயத்தலைப்பு காண்கை / வட விவரம் Category / Object Title	2016 உண்மை கவை Actual	2017 மதிப்பு அடக்கமேனது Estimate	2018 மதிப்பு அடக்கமேனது Estimate
1	தொகுதிக்க கொடை සමපකාර ප්‍රදාන Block Grant	152,063,635	153,482,000	163,801,000
10	ஆளுக்கூரிய வேதனாதிகள் සුද්ගල පඩිතඩි Personal Emoluments	127,967,757	131,402,000	139,801,000
1001	சம்பளமும் கூலியும் වැටුප් හා වේතන Salaries and Wages	63,893,479	66,650,000	102,220,000
1002	மேலதிக நேர, விடுமுறைக் கொடுப்பனவுகள் අතිවැල හා නිවාඩු දින වැටුප් Overtime and Holiday Payments	699,928	1,250,000	1,100,000
1003	ஏனைய படிக்க වෙනත් දීමනා Other Allowances	63,374,350	63,502,000	36,481,000
11	பிரயாணச் செலவு ගමන් වියදම් Travelling Expenses	3,380,339	3,115,000	3,535,000
1101	உள்நாட்டு பிரயாணம் ගමන් වියදම් - දේශීය Travelling - Domestic	3,380,339	3,115,000	3,535,000
12	வழங்கல்கள் වැයවීම් Supplies	2,016,074	2,755,000	3,254,000
1201	காகிதாதிகளும் அலுவலக தே.பொருட்களும் ලිපි ද්‍රව්‍ය හා කාර්යාලීය අවශ්‍යතා Stationery and Office Requisites	1,030,000	920,000	1,120,000
1202	எரிபொருளும் உராய்வு நீக்கிகளும் ඉන්ධන හා ලීසිසි තෙල් Fuel and Lubricants	739,748	965,000	1,215,000
1203	சீருடைபும் உணவும் අහාර පාන හා තීල ඇදුම් Diets and Uniforms	84,000	80,000	92,000
1205	ஏனையவை වෙනත් Others	0	525,000	415,000
1206	இயந்திர, இலத்திரனியல் பொருட்கள் යන්ත්‍රෝපකරණ හා විදුලි උපකරණ Mechanical and Electrical Goods	162,326	265,000	412,000
13	பராமரிப்பு செலவினங்கள் නඩත්තු වියදම් Maintenance Expenditure	3,806,552	2,355,000	3,145,000
1301	வாகனங்கள் වාහන Vehicles	1,819,576	970,000	1,315,000
1302	பொறித்தொகுதி, இயந்திரங்கள் மற்றும் உபகரணங்கள் යන්ත්‍ර හා යන්ත්‍රෝපකරණ Plant, Machinery and Equipment	520,000	530,000	780,000
1303	கட்டிடங்கள் மற்றும் கட்டமைப்புகள் වොඩනැගිලි හා ඉදිකිරීම් Buildings & Structures	1,441,551	815,000	1,010,000
1304	ஏனையவை වෙනත් Others	25,425	40,000	40,000

குறியீடு கode	பிரிவு / விடயத்தலைப்பு கategory / Object Title	2016 உண்மை கணக்க Actual	2017 மதிப்பீடு Estimate	2018 மதிப்பீடு Estimate
14	ஒப்பந்த சேவைகள் கontractual Services	7,160,679	6,985,000	8,104,000
1401	போக்குவரத்து Transport	40,000	25,000	25,000
1402	தபாலும் தொலைத்தொடர்பும் Postal and Communication	703,918	685,000	850,000
1403	மின்சாரமும் நீரும் Electricity and Water	561,966	582,000	740,000
1404	வாடகை, கூலிக்கட்டணம் மற்றும் உள்ளூர் வரிகள் Rents, Rates and Local Taxes	1,165,795	593,000	564,000
1409	ஏனையவை Others	4,689,000	5,100,000	5,925,000
15	மாற்றல்கள் Transfers and Grants	3,739,303	2,880,000	2,000,000
1506	அரசு ஊழியர்களுக்கான சொத்து கடன் வட்டி Property Loan interest to Public Servants	739,303	880,000	1,000,000
1509	கொடை Grants	3,000,000	2,000,000	1,000,000
17	மானியங்கள் மற்றும் ஏனைய மீ.வ.செலவுகள் Subsidies and Other Recurrent Expenses	3,992,931	3,990,000	3,962,000
1703	ஏனையவை Others	3,992,931	3,990,000	3,962,000
2	சி.பி.ஐ - பிரமாண அடிப்படையிலான கொடை CBG - Criteria Based Grant	17,802,710	2,000,000	2,000,000
20	மூல. சொத்துகளின் புனர்தீர்மானமும் விரிவாக்கமும் Reha. & Imp. of Capital Assets	1,802,875	1,000,000	1,000,000
2001	கட்டடங்கள் மற்றும் கட்டமைப்புகள் Buildings and Structures	993,875	1,000,000	1,000,000
2003	வாகனங்கள் Vehicles	809,000	0	0
21	மூல. சொத்துகளின் கொள்வனவு Acquisition of Capital Assets	15,999,835	1,000,000	1,000,000
2102	தளபாடமும், அலுவலக உபகரணங்களும் Furniture and Office Equipment	0	1,000,000	1,000,000
2103	பொறித்தொகுதி, இயந்திரங்கள் மற்றும் உபகரணங்கள் Plant, Machinery and Equipment	1,999,992	0	0
2104	கட்டடங்கள் மற்றும் கட்டமைப்புகள் Buildings and Structures	13,999,843	0	0
3	பி.எஸ்.டி.ஐ - மாகாண குறித்தொதுக்கப்பட்ட அபிவிருத்திக் கொடை PSDG - Provincial Specific Development Grant	15,545,742	5,000,000	2,000,000
20	மூல. சொத்துகளின் புனர்தீர்மானமும் விரிவாக்கமும் Reha. & Imp. of Capital Assets	0	2,500,000	0

குறியீடு சංකේත Code	பிரிவு / விடயத்தலைப்பு காண்பொருள் / වැය විෂය Category / Object Title	2016 உண்மை සත්‍යය Actual	2017 மதிப்பீடு ඇස්තමේන්තුව Estimate	2018 மதிப்பீடு ඇස්තමේන්තුව Estimate
2001	கட்டிடங்கள் மற்றும் கட்டமைப்புகள் නොවනුයේ හා ඉදිකිරීම් Buildings and Structures	0	2,500,000	0
21	மூல. சொத்துகளின் கொள்வனவு මූලික වත්කම් අත්පත් කරගැනීම Acquisition of Capital Assets	12,846,874	500,000	0
2102	தளபடமும், அலுவலக உபகரணங்களும் නොවන නාණික සහ කාර්යාලීය උපකරණ Furniture and Office Equipment	1,300,000	500,000	0
2104	கட்டிடங்கள் மற்றும் கட்டமைப்புகள் නොවනුයේ හා ඉදිකිරීම් Buildings and Structures	11,546,874	0	0
24	திறன் உருவாக்கம் කැපියා වර්ධනය Capacity Building	2,698,868	2,000,000	2,000,000
2401	பயிற்சியும் திறன் அபிவிருத்தியும் පුහුණු කිරීම හා කැපියා සංවර්ධනය Training and Capacity Building	2,698,868	2,000,000	2,000,000
மொத்த செலவினம் இடம் Total Expenditure		185,412,087	160,482,000	167,801,000

தலைப்புக்கள் ரீதியாக பதவியினர் தொகுப்பு கீழ்க்கண்ட அனுபவ கார்ட்டின் சுருக்கிய சාරாංசம்
Summary of Cadre by Head

இல අං. NO	சேவை மட்டம் සේවා මට්ටම Service Level	அனுமதிக்கப்பட்ட අනුමත Approved	2017 மதிப்பீடு ඇස්තමේන්තුව Estimate	2018 மதிப்பீடு ඇස්තමේන්තුව Estimate
4	சிரேஷ்ட மட்டம் ජ්‍යෙෂ්ඨ මට්ටම Senior Level	9	5	3
3	மூன்றாம் மட்டம் තෘතීයික මට්ටම Tertiary Level	10	7	6
2	இரண்டாம் மட்டம் ද්විතීක මට්ටම Secondary Level	279	244	244
1	ஆரம்ப மட்டம் ප්‍රාථමික මට්ටම Primary Level	24	22	23
மொத்தம் එකතුව Total		322	278	276

நிதி மூலங்கள் ரீதியாக செலவினங்களின் தொகுப்பு மூல உலாசூய அனுபவ விவரம் சாராංசம்
Summary of EXpenditure by Source of Finance

රුපා. රු Rs.

குறியீடு සංකේත Code	பிரிவு / விடயத்தலைப்பு காண்பொருள் / වැය විෂය Category / Object Title	2016 உண்மை සත්‍යය Actual	2017 மதிப்பீடு ඇස්තමේන්තුව Estimate	2018 மதிப்பீடு ඇස්තමේන්තුව Estimate
1	தொகுதிக் கொடை සාමූහික ප්‍රදාන Block Grant	152,063,635	153,482,000	163,801,000
2	சி.பி.ஐ - பிரமாண அடிப்படையிலான கொடை සී.ඊ.සී - උපමත පාදක ප්‍රදාන CBG - Criteria Based Grant	17,802,710	2,000,000	2,000,000
3	பி.எஸ்.டி.ஐ - மாகாண குறித்தொதுக்கப்பட்ட அபிவிருத்திக் கொடை පී.එස්.ඩී.සී - පළාත කිසිවික සංවර්ධන ප්‍රදාන PSDG - Provincial Specific Development Grant	15,545,742	5,000,000	2,000,000
மொத்த செலவினம் இடம் Total Expenditure		185,412,087	160,482,000	167,801,000

விடயக்குறியீடு ரீதியாக செலவினங்களின் தொகுப்பு வரலாற்று விகிதம் அடிப்படையில் சுருக்கம்

Summary of Expenditure by Category

ரூபா. ரூ. Rs.

குறியீடு கode	பிரிவு / விடயத்தலைப்பு கானம் / வரலாற்று Category / Object Title	2016 உண்மை மகம் Actual	2017 மதிப்பீடு அளவீடு Estimate	2018 மதிப்பீடு அளவீடு Estimate
1	தொகுதிக் கொடை காறுதிக் குடி Block Grant	152,063,635	153,482,000	163,801,000
10	ஆளுக்குரிய வேதகாதிகள் புதுமலு அகிதிக் Personal Emoluments	127,967,757	131,402,000	139,801,000
11	பிரயாணக் செலவு ககை விகிதம் Travelling Expenses	3,380,339	3,115,000	3,535,000
12	வழங்கல்கள் ககை Supplies	2,016,074	2,755,000	3,254,000
13	பராமரிப்பு செலவினங்கள் ககை விகிதம் Maintenance Expenditure	3,806,552	2,355,000	3,145,000
14	ஒப்புதல் சேவைகள் ககை விகிதம் Contractual Services	7,160,679	6,985,000	8,104,000
15	மாற்றல்கள் ககை விகிதம் Transfers and Grants	3,739,303	2,880,000	2,000,000
17	மாளியங்கள் மற்றும் ஏனைய மீ.வ.செலவுகள் ககை விகிதம் Subsidies and Other Recurrent Expenses	3,992,931	3,990,000	3,962,000
2	சி.பி.கி - பிரமாண அடிப்படையிலான கொடை ககை - குறைவாக விகிதம் CBG - Criteria Based Grant	17,802,710	2,000,000	2,000,000
20	மூல. சொத்துகளின் புனர்திரமாணம் மற்றும் விரிவாக்கம் ககை விகிதம் Reha. & Imp. of Capital Assets	1,802,875	1,000,000	1,000,000
21	மூல. சொத்துகளின் கொள்வனவு ககை விகிதம் Acquisition of Capital Assets	15,999,835	1,000,000	1,000,000
3	பி.எஸ்.டி.கி - மாகாண குறித்தொதுக்கப்பட்ட அபிவிருத்திக் கொடை ககை - குறைவாக விகிதம் PSDG - Provincial Specific Development Grant	15,545,742	5,000,000	2,000,000
20	மூல. சொத்துகளின் புனர்திரமாணம் மற்றும் விரிவாக்கம் ககை விகிதம் Reha. & Imp. of Capital Assets	0	2,500,000	0
21	மூல. சொத்துகளின் கொள்வனவு ககை விகிதம் Acquisition of Capital Assets	12,846,874	500,000	0
24	திறன் உருவாக்கம் ககை விகிதம் Capacity Building	2,698,868	2,000,000	2,000,000
மொத்த செலவினம் ககை விகிதம் Total Expenditure		185,412,087	160,482,000	167,801,000

தலைப்பு கீழ்க Head	472	மாகாண கூட்டுறவு அபிவிருத்தித் திணைக்களம் பலாந் ஈஜலகார ஈலல்ட்டக டேலாட்கலேன்துல Provincial Department of Co-operative Development
நிகழ்ச்சித்திட்டம் வடுஈலகல Programme	53	கூட்டுறவு அபிவிருத்தி ஈஜலகார ஈலல்ட்டகல Development of Co-operative
கருத்திட்டம் லலலலலல Project	02	புலது நிரலலகமுல் நலதிலுல் லலல ஈலலலகல ஈல ஈஜல General Administration & Finance

விடயக்குறியீடு ரீதியாக ஈலலவினல்களின் துலகுப்பு வடுல ஈலல ஈஜல ஈலலடூ ஈலலலலலல
Summary of Expenditure by Object Code

ரூபல. டு Rs.

குறியீடு ஈலலல Code	பிரிலு / விடயத்தலைப்பு கலலலல / வடுல ஈலல Category / Object Title	2016 ஈலலலல ஈலலல Actual	2017 மதிப்பு ஈலலலலலல Estimate	2018 மதிப்பு ஈலலலலலல Estimate
1	துலகுதிக் கலலல லலலலல ஈலல Block Grant	145,233,118	145,200,000	156,116,000
10	ஈலலலலலல ஈலலலலலல ஈலலல ஈலலல Personal Emoluments	124,525,476	128,150,000	136,116,000
1001	ஈலலலலல ஈலலல வடுல ஈல ஈலல Salaries and Wages	62,302,800	65,000,000	100,000,000
1002	மலலலல ஈலல, விடுமுறைக் கலலலலலலல ஈலலல ஈல ஈலலல ஈல ஈலல Overtime and Holiday Payments	600,000	1,150,000	1,000,000
1003	ஈலலல ஈலல லலல ஈலல Other Allowances	61,622,676	62,000,000	35,116,000
11	பிரலலலல ஈலலல லலல ஈலலல Travelling Expenses	3,365,234	3,100,000	3,500,000
1101	ஈலலலலல ஈலலலலல லலல ஈலலல - ஈலல Travelling - Domestic	3,365,234	3,100,000	3,500,000
12	லலலலலல லலல Supplies	1,843,277	2,592,000	3,076,000
1201	கலலலலலலல ஈலலலல ஈலலலலலல லல ஈலல ஈல ஈலலலல Stationery and Office Requisites	900,000	820,000	1,000,000
1202	ஈலலலலலல ஈலலலல ஈலலலலல ஈலல ஈல ஈலலல ஈல Fuel and Lubricants	724,942	950,000	1,200,000
1203	ஈலலலலல ஈலலல ஈலல ஈல ஈல ஈல Diets and Uniforms	72,000	72,000	76,000
1205	ஈலலலலல லலல Others	0	500,000	400,000
1206	ஈலலலல, ஈலலலலலலல ஈலலலல லலலலலலல ஈல ஈலல ஈலல Mechanical and Electrical Goods	146,335	250,000	400,000
13	புலலலலல ஈலலலலலல லலலல ஈலலல Maintenance Expenditure	3,710,402	2,250,000	3,050,000
1301	லலலலலல லலல Vehicles	1,799,651	950,000	1,300,000
1302	புலலலலலலல, ஈலலலலலலல ஈலலலல லலல ஈல ஈலலலலலல Plant, Machinery and Equipment	490,000	500,000	750,000
1303	கட்டலலலல ஈலலலல கட்டலலலலல லலலலலலல ஈல ஈலலல Buildings & Structures	1,420,751	800,000	1,000,000

குறியீடு கode	பிரிவு / விடயத்தலைப்பு காணியை / பாய் பிசய Category / Object Title	2016 உண்மை கணக்கு Actual	2017 மதிப்பீடு கூய்தகமீனது Estimate	2018 மதிப்பீடு கூய்தகமீனது Estimate
14	ஒப்பந்த சேவைகள் கிபிசுமீ கை சேவா Contractual Services	5,911,440	5,728,000	6,624,000
1401	போக்குவரத்து கூவகை Transport	40,000	25,000	25,000
1402	தபாலும் தொலைத்தொடர்பும் கூசூலீ காய்வு கை பிசூலீ க-கூலீ கை சேவா Postal and Communication	663,419	650,000	800,000
1403	மின்சாரமும் நீரும் பிசூலீ கை சூலீ கை Electricity and Water	520,000	550,000	700,000
1404	வாடகை, கூலிக்கட்டணம் மற்றும் உள்ளூர் வரிகள் கூடூ கூலீ கை சூலீ கை கூலீ கை கூலீ கை கூலீ கை கூலீ கை கூலீ கை Rents, Rates and Local Taxes	649,021	53,000	24,000
1409	ஏனையவை கூலீ கை Others	4,039,000	4,450,000	5,075,000
15	மாற்றல்கள் கூலீ கை கூலீ கை Transfers and Grants	3,739,303	2,880,000	2,000,000
1506	கூலீ கை கூலீ கை கூலீ கை கூலீ கை கூலீ கை கூலீ கை Property Loan interest to Public Servants	739,303	880,000	1,000,000
1509	கூலீ கை Grants	3,000,000	2,000,000	1,000,000
17	மாணியங்கள் மற்றும் ஏனைய மீ.வ.கூலீ கை கூலீ கை கூலீ கை கூலீ கை கூலீ கை கூலீ கை கூலீ கை கூலீ கை Subsidies and Other Recurrent Expenses	2,137,986	1,500,000	1,750,000
1703	ஏனையவை கூலீ கை Others	2,137,986	1,500,000	1,750,000
2	கூலீ கை - கூலீ கை கூலீ கை கூலீ கை கூலீ கை கூலீ கை - கூலீ கை கூலீ கை கூலீ கை CBG - Criteria Based Grant	17,802,710	2,000,000	2,000,000
20	கூலீ கை கூலீ கை கூலீ கை கூலீ கை கூலீ கை கூலீ கை கூலீ கை கூலீ கை கூலீ கை கூலீ கை Reha. & Imp. of Capital Assets	1,802,875	1,000,000	1,000,000
2001	கூலீ கை கூலீ கை கூலீ கை கூலீ கை கூலீ கை கூலீ கை கூலீ கை கூலீ கை கூலீ கை கூலீ கை Buildings and Structures	993,875	1,000,000	1,000,000
2003	கூலீ கை கூலீ கை கூலீ கை கூலீ கை கூலீ கை கூலீ கை கூலீ கை கூலீ கை கூலீ கை கூலீ கை Vehicles	809,000	0	0
21	கூலீ கை கூலீ கை கூலீ கை கூலீ கை கூலீ கை கூலீ கை கூலீ கை கூலீ கை கூலீ கை கூலீ கை Acquisition of Capital Assets	15,999,835	1,000,000	1,000,000
2102	கூலீ கை கூலீ கை கூலீ கை கூலீ கை கூலீ கை கூலீ கை கூலீ கை கூலீ கை கூலீ கை கூலீ கை Furniture and Office Equipment	0	1,000,000	1,000,000
2103	கூலீ கை கூலீ கை கூலீ கை கூலீ கை கூலீ கை கூலீ கை கூலீ கை கூலீ கை கூலீ கை கூலீ கை Plant, Machinery and Equipment	1,999,992	0	0
2104	கூலீ கை கூலீ கை கூலீ கை கூலீ கை கூலீ கை கூலீ கை கூலீ கை கூலீ கை கூலீ கை கூலீ கை Buildings and Structures	13,999,843	0	0
3	கூலீ கை - கூலீ கை கூலீ கை கூலீ கை கூலீ கை கூலீ கை - கூலீ கை கூலீ கை கூலீ கை கூலீ கை PSDG - Provincial Specific Development Grant	15,545,742	5,000,000	2,000,000
20	கூலீ கை கூலீ கை கூலீ கை கூலீ கை கூலீ கை கூலீ கை கூலீ கை கூலீ கை கூலீ கை கூலீ கை Reha. & Imp. of Capital Assets	0	2,500,000	0
2001	கூலீ கை கூலீ கை கூலீ கை கூலீ கை கூலீ கை கூலீ கை கூலீ கை கூலீ கை கூலீ கை கூலீ கை Buildings and Structures	0	2,500,000	0
21	கூலீ கை கூலீ கை கூலீ கை கூலீ கை கூலீ கை கூலீ கை கூலீ கை கூலீ கை கூலீ கை கூலீ கை Acquisition of Capital Assets	12,846,874	500,000	0

குறியீடு பொருள் Code	பிரிவு / விடயத்தலைப்பு காணியம் / பொருள் Category / Object Title	2016 உண்மை பொருள் Actual	2017 மதிப்பீடு பொருள் Estimate	2018 மதிப்பீடு பொருள் Estimate
2102	தளபாடமும், அலுவலக உபகரணங்களும் பொருள் காணியம் பொருள் Furniture and Office Equipment	1,300,000	500,000	0
2104	கட்டிடங்கள் மற்றும் கட்டமைப்புகள் பொருள் காணியம் பொருள் Buildings and Structures	11,546,874	0	0
24	திறன் உருவாக்கம் பொருள் காணியம் பொருள் Capacity Building	2,698,868	2,000,000	2,000,000
2401	பயிற்சியும் திறன் அபிவிருத்தியும் பொருள் காணியம் பொருள் Training and Capacity Building	2,698,868	2,000,000	2,000,000
மொத்த செலவினம் மொத்த செலவினம்		178,581,570	153,200,000	160,116,000

தலைப்பு கீழ்க Head	472	மாகாண கூட்டுறவு அபிவிருத்தித் திணைக்களம் பலாந் ஸ்தலபகார சංවර්ධන දෙපාර්තමේන්තුව Provincial Department of Co-operative Development
நிகழ்ச்சித்திட்டம் புலසටත Programme	53	கூட்டுறவு அபிவிருத்தி සමූහකාර සංවර්ධනය Development of Co-operative
கருத்திட்டம் පාසානිය Project	03	பயிற்சியும் நிறுவன அபிவிருத்தியும் සුඤ්ඤ වා ආයතනික සංවර්ධනය Training & Organization Development

விடயக்குறியீடு ரீதியாக செலவினங்களின் தொகுப்பு வடிவ விகை அனுல விடரூ சாராංசை
Summary of Expenditure by Object Code

ரூபா. ரூ Rs.

குறியீடு සංකේත Code	பிரிவு / விடயத்தலைப்பு කාණ්ඩය / වැය විෂය Category / Object Title	2016 உண்மை පත්‍රය Actual	2017 மதிப்பீடு අදාතමේන්තුව Estimate	2018 மதிப்பீடு අදාතමේන්තුව Estimate
1	தொகுதிக் கொடை සාමූහික ප්‍රදාන Block Grant	6,830,517	7,282,000	7,685,000
10	ஆளுக்குரிய வேதனாதிகள் සුද්ගල පඩිතඩි Personal Emoluments	3,442,281	3,252,000	3,685,000
1001	சம்பளமும் கூலியும் වැටුප් හා වේතන Salaries and Wages	1,590,679	1,650,000	2,220,000
1002	மேலதிக நேர, விடுமுறைக் கொடுப்பனவுகள் අතිකால හා නිවාඩු දින වැටුප் Overtime and Holiday Payments	99,928	100,000	100,000
1003	ஏனைய படிக்கள் වෙනත් දීමනා Other Allowances	1,751,674	1,502,000	1,365,000
11	பிரயாணச் செலவு ගමන් වියදම් Travelling Expenses	15,105	15,000	35,000
1101	உள்நாட்டு பிரயாணம் ගමන් වියදම් - දේශීය Travelling - Domestic	15,105	15,000	35,000
12	வழங்கல்கள் සැපයීම Supplies	172,797	163,000	178,000
1201	காகிதாதிகளும் அலுவலக தே.பொருட்களும் ලිපි ද්‍රව්‍ය හා කාර්යාලීය අවශ්‍යතා Stationery and Office Requisites	130,000	100,000	120,000
1202	எரிபொருளும் உராய்வு நீக்கிகளும் ඉන්ධන හා ලීகිසි තෙල් Fuel and Lubricants	14,806	15,000	15,000
1203	சீருடையும் உணவும் ආහාර පාන හා හිල ඇඳුම් Diets and Uniforms	12,000	8,000	16,000
1205	ஏனையவை වෙනත් Others	0	25,000	15,000
1206	இயந்திர, இலத்திரனியல் பொருட்கள் සන්ඥෝපකරණ හා විදුලි උපකරණ Mechanical and Electrical Goods	15,991	15,000	12,000
13	பராமரிப்பு செலவினங்கள் නඩත්තු වියදම් Maintenance Expenditure	96,150	105,000	95,000
1301	வாகனங்கள் වාහන Vehicles	19,925	20,000	15,000
1302	பொறித்தொகுதி, இயந்திரங்கள் மற்றும் உபகரணங்கள் යන්ත්‍ර හා යන්ඥෝපකරණ Plant, Machinery and Equipment	30,000	30,000	30,000
1303	கட்டடங்கள் மற்றும் கட்டமைப்புகள் ගොඩනැගිලි හා ඉදිකිරීම් Buildings & Structures	20,800	15,000	10,000

குறியீடு கொடுக்க Code	பிரிவு / விடயத்தலைப்பு காணொலி / பொருள் Category / Object Title	2016 உண்மை பணம் Actual	2017 மதிப்பீடு அளவீடு Estimate	2018 மதிப்பீடு அளவீடு Estimate
1304	ஏனையவை பிற Others	25,425	40,000	40,000
14	ஒப்பந்த சேவைகள் கிடைக்கக் கூடியவை Contractual Services	1,249,239	1,257,000	1,480,000
1402	தொலைநகல் தொடர்பும் புல்தொடர்பும் Postal and Communication	40,499	35,000	50,000
1403	மின்சாரமும் நீரும் புல்தொடர்பும் Electricity and Water	41,966	32,000	40,000
1404	வாடகை, கூலிக்கட்டணம் மற்றும் உள்நகல் வரிக்கள் வட்டி வசூல்கள் மற்றும் உள்ளூர் வரிக்கள் Rents, Rates and Local Taxes	516,774	540,000	540,000
1409	ஏனையவை பிற Others	650,000	650,000	850,000
17	மான்யங்கள் மற்றும் ஏனைய மீ.வ.செலவுகள் சலுகைகள் மற்றும் பிற மீ.வ.செலவுகள் Subsidies and Other Recurrent Expenses	1,854,945	2,490,000	2,212,000
1703	ஏனையவை பிற Others	1,854,945	2,490,000	2,212,000
மொத்த செலவினம்		6,830,517	7,282,000	7,685,000

**വിവശായം
കാലകർമ്മ
Agriculture**

மாகாண விவசாயத் திணைக்களம்

பணிக்கூற்று

மாகாணத்தில் விரிவாக்க சேவையின் அடிப்படையில் பயன்மிக்க வலுவான சேவைகளை தேவைப்படும் விவசாய குடும்பங்கள் மற்றும் தேவையுடைய மக்களுக்கு உச்ச வளப்பயன்பாட்டின் மூலம் சமநிலையான நிலைபேரான விவசாய அபிவிருத்தி மற்றும் வர்த்தக விவசாயத்தின் மூலம் பலமிக்க சமூக பொருளாதார அபிவிருத்தியை அடைதல்.

பிரதான தொழிற்பாடுகள்

- விவசாய சமூகத்திற்கு விவசாய களம் தொடர்பான அறிவையும் திறனையும் வழங்குவதுடன் முன்னேற்றகரமான தொழில்நுட்பங்களை செயன்முறை வழிகாட்டல், வயல் விழாக்கள், பயிற்சிகள், கூட்டங்கள், குழு விவாதங்கள், முகாம்கள் என்பன மூலம் வழங்குதல்.
- 161 விவசாயப் போதனாசிரியர் பிரிவுகளிலும் மற்றும் 5 மாவட்ட விவசாயப் பயிற்சி நிலையங்களிலும் தேவையான களப்பயிற்சியினை விவசாயிகளிற்கு வழங்கல்.
- 5 மாவட்ட விவசாயப் பயிற்சி நிலையங்களை விவசாயத் தொழில்நுட்ப பூங்காக்களாக விருத்தி செய்தலும் பராமரித்தலும்.
- 5 மாவட்ட விவசாயப் பயிற்சி நிலையங்களிலும் மற்றும் தெரிவு செய்யப்பட்ட விவசாய வயல்களிலும் விவசாயக் கண்காட்சிகளை நடாத்துதல்.
- மாகாணத்திற்கு உள்ளும் ஏனைய பகுதிகளிலும் உள்ள ஆராய்ச்சி நிலையங்கள் பயிற்சி நிலையங்கள் ஏனைய விவசாயிகளின் பயிர்நிலங்கள் போன்றவற்றிற்கு விவசாயிகளை கள விஜயத்திற்கு அழைத்துச் செல்வதும் புதிய தொழில் நுட்பங்கள் மற்றும் பாவிக்கப்படும் வேறுபட்ட தொழில்நுட்பங்கள் தொடர்பான கல்வியை வழங்குதலும் அவற்றைப் பாவிப்பதை உறுதிப்படுத்துதலும்.
- மீள்குடியேறிய மற்றும் வறுமைக் கேட்டிற்கு உட்பட்ட விவசாயிகளுக்கு தேவையான விதை, நடுகைப்பொருட்கள், விவசாய கருவிகள், இயந்திரங்கள், உபகரணங்கள் வழங்குதல்
- அரசு விதை உற்பத்தி பண்ணை மூலம் விதை மற்றும் நடுகைப்பொருட்களை ஒப்பந்த வளர்ப்பு தொகுதியூடாக உற்பத்தி செய்தல்.
- தெரிவு செய்யப்பட்ட இடங்களில் செயன்முறை பகுதி மற்றும் விதை உற்பத்தி அலகை ஸ்தாபித்தலும் பராமரித்தலும்.
- கிளிநொச்சியிலுள்ள சேவைக்கால பயிற்சி நிலையத்தை மீள நிர்மாணித்து பயிற்சி நடவடிக்கைகளை மீள ஆரம்பிப்பதன் மூலம் வழமையான சேவைக்கால பயிற்சியினை உத்தியோகத்தர்களுக்கு வழங்கி அவர்களது ஆற்றலை கட்டியெழுப்புதல்,
- சமூக அடிப்படையில் ஒழுங்கமைக்கப்பட்ட முறையில் விவசாய உற்பத்திகளை வர்த்தக முறையில் கொண்டு செல்வதற்கும் விற்பனை செய்வதற்கும் ஆவணஞ் செய்தல்.

පළාත් කෘෂිකර්ම දෙපාර්තමේන්තුව

මෙහෙවර

පළාතේ කාර්යක්ෂම හා ඵලදායී අවශ්‍යතා මූලික වූ වර්ධනයකට ගොවිජනතාව හා අනෙකුත් අවශ්‍යතා සහිත ජනතාව සඳහා ප්‍රගස්ත හා ප්‍රයෝජනයට ගත හැකි සම්පත් ලබා ගැනීමට සාධාරණ පාටිසයික සමතුලිතතාවය ආරක්ෂා කරන කෘෂිකාර්මික සංවර්ධනයක් හා වාණිජමය වගාවන් සඳහා ස්ථාවර සමාජ ආර්ථික සංවර්ධනයක් සපයා දීම.

ප්‍රධාන කාර්යයන්

- ප්‍රදර්ශන, ක්ෂේත්‍රයේ දවස්, රැස්වීම්, කණ්ඩායම් සාකච්ඡා, ව්‍යාපාර ආදිය තුළින් සතස් වූ දියුණු තාක්ෂණයක් යොදා ගැනීමට කෘෂිකාර්මික ක්ෂේත්‍රයේ ගොවිජනතාවට දැනුම හා කුසලතාවය සැපයීම.
- දෙපාර්තමේන්තුවේ කෘෂිකාර්මික පුහුණු මධ්‍යස්ථාන 5 හා 161 පරාසය තුළ ක්ෂේත්‍රයේ අවශ්‍යතා සහිත ගොවිජන කෘෂිකාර්මික පුහුණුව සැපයීම.
- දෙපාර්තමේන්තුවේ කෘෂිකාර්මික පුහුණු මධ්‍යස්ථාන 5 ක් කෘෂි තාක්ෂණික උද්‍යාන බවට පරිවර්ථනය කිරීම හා ඒවා තදින් තබා ගැනීම.
- දෙපාර්තමේන්තුවේ කෘෂිකාර්මික පුහුණු මධ්‍යස්ථාන 5 තුළ හා තෝරා ගත් ගොවිබිම් වල කෘෂිකාර්මික ප්‍රදර්ශන පැවැත්වීම.
- ගොවි ක්ෂේත්‍ර වාටිකාවකට පර්යේෂණ ස්ථාන, පුහුණු මධ්‍යස්ථාන, අනෙකුත් ගොවිබිම් ආදිය ගැනීම තුළින් පළාතේ හා රටේ අනෙකුත් කොටස් සඳහා ඉගෙනුම් හා අවශ්‍ය ආකල්ප වෙනස්වීම් නිර්මාණය කිරීමකට අදාළ තාක්ෂණයක් යොදා ගැනීම.
- නැවත පදිංචි කිරීමට අවශ්‍ය හා පහසුවෙන් අතහැරිය හැකි විය හැකි ගොවිජන ධාන්‍ය, වගා ද්‍රව්‍ය, ගොවි උපකරණ, යන්ත්‍රෝපකරණ මෙවලම් සැපයීම.
- කොන්ත්‍රාත්මය වගා පද්ධතියක් තුළින් රජයේ ධාන්‍ය නිෂ්පාදන ගොවිපලෙහි ධාන්‍ය හා වගා ද්‍රව්‍ය නිෂ්පාදනය කිරීම.
- ධාන්‍ය නිෂ්පාදන ඒකක හා ප්‍රදර්ශන තල ලෙස තෝරා ගත් පිහිටීම් පවත්වා ගෙන යාම සහ ගොවිපලවල් පිහිටුවීම.
- නැවත පිහිට වූ කිලිනොච්චි සේවා පුහුණු මධ්‍යස්ථානයෙන් ලබා දෙන විධිමත් සේවා පුහුණුව තුළින් කාර්යමණ්ඩල ධාරිතාවය ක්‍රමයෙන් වැඩි දියුණු කිරීම.
- වෙළඳ භාණ්ඩ පදනම් කරගත් සමාජයේ වාණිජ පරිමාණ නිෂ්පාදන හා වෙළඳපල නිෂ්පාදන භාරගැනීමට ගොවිජන උදව් කිරීම සඳහා සංවිධානාත්මක ආකාරයට ගොවිත් තැදවා පුහුණු කිරීම.

Provincial Department of Agriculture

Mission

Provide efficient and effective need based extension service to farming community and other needy people for optimum utilization of resources to achieve an equitable sustainable agriculture development and commercial farming for sound socio-economic development of the province.

Key Functions

- Provide knowledge and skills in agricultural field to the farming community and make the to adopt improved technologies through demonstrations, field days, training, meetings, group discussions, campaigns etc.
- Provide agricultural training to the needy farmers in the fields in 161AI ranges and 5 DATCs.
- Transform 5 DATCs as agro technological parks and maintain it.
- Conduct agricultural exhibition in 5 DATCs and selected farmers' fields.
- Take the farmers on field tour to research stations, training centers, other farmer's field etc within the province and other parts of the country for educating them and create necessary attitudinal changes to adopt new technologies.
- Supply seeds, planting material, farm equipment, machinery, tools to the needy resettled and vulnerable farmers.
- Produce seeds and planting material in the Government Seed Production Farm and through contract growing system.
- Establish farms and maintain in selected locations as demonstration sites and seed production units.
- Build up the capacity of the staff through regular in-service training with the reconstruction of In-Service Training Institute in Kilinochchi and recommencement of its training activities.
- Mobilize farmers as commodity based societies and support them to undertake production in commercial scale and market produce in organized manner.

தலைப்பு
கீழ்க்க
Head

480

மாகாண விவசாயத் திணைக்களம்
පළාත් කෘෂිකර්ම දෙපාර්තමේන්තුව
Provincial Department of Agriculture

விடயக்குறியீடு ரீதியாக செலவினங்களின் தொகுப்பு வரவு விலை அனுபவ விலைத் திட்டம்
Summary of Expenditure by Object Code

ரூபாய் ரூ. Rs.

குறியீடு கode	பிரிவு / விடயத்தலைப்பு காண்பு / வரவு விலை Category / Object Title	2016 உண்மை கணக்கு Actual	2017 மதிப்பீடு அனுபவ Estimate	2018 மதிப்பீடு அனுபவ Estimate
1	தொகுதிக் கொடை கூலியுக் குடி Block Grant	248,105,617	244,533,000	258,727,000
10	ஆளுக்கூரிய வேதனாதிகள் புத்தல் கலினை Personal Emoluments	191,547,257	198,386,000	203,727,000
1001	சம்பளமும் கூலியும் வட்டல் கா வேதன Salaries and Wages	88,035,773	114,587,000	137,294,600
1002	மேலதிக நேர, விடுமுறைக் கொடுப்பனவுகள் அகிலால் கா கிவாது தின வட்டல் Overtime and Holiday Payments	999,724	1,940,000	2,030,000
1003	ஏனைய புகள் வேதன் துணை Other Allowances	102,511,760	81,859,000	64,402,400
11	பிரயாணச் செலவு கணல் விலை Travelling Expenses	2,699,726	2,800,000	2,430,000
1101	உள்நாட்டு பிரயாணம் கணல் விலை - டீசல் Travelling - Domestic	2,699,726	2,800,000	2,430,000
12	வழங்கல்கள் கூலி Supplies	8,701,978	8,654,000	9,092,000
1201	காகிதாதிகளும் அலுவலக தே.பொருட்களும் லிபி துவ கா காசியலிச அபகணை Stationery and Office Requisites	2,949,573	3,100,000	3,800,000
1202	எரிபொருளும் உராய்வு நக்சிகளும் ஊதன கா லிபிச வேல் Fuel and Lubricants	4,716,936	4,600,000	4,300,000
1203	சீருதையும் உணவும் அகாச கா கிச கூலி Diets and Uniforms	88,000	92,000	92,000
1205	ஏனையவை வேதன் Others	599,184	550,000	550,000
1206	இயந்திர, இலத்திரனியல் பொருட்கள் கணல் வேல் கா விலை துணை Mechanical and Electrical Goods	348,285	312,000	350,000
13	பராமரிப்பு செலவினங்கள் கணல் விலை Maintenance Expenditure	17,103,205	5,363,000	11,075,000
1301	வாகனங்கள் காணல் Vehicles	4,647,909	3,663,000	6,350,000
1302	பொறித்தொகுதி, இயந்திரங்கள் மற்றும் உபகரணங்கள் கணல் கா கணல் வேல் Plant, Machinery and Equipment	706,278	700,000	600,000
1303	கட்டடங்கள் மற்றும் கட்டடமயப்புகள் காணல் கிச கா டீசலிச Buildings & Structures	11,149,790	650,000	3,525,000
1304	ஏனையவை வேதன் Others	599,228	350,000	600,000

குறியீடு கode	பிரிவு / விடயத்தலைப்பு காண்பிய / வரக விடய Category / Object Title	2016 உண்மை பரகயக Actual	2017 மதிப்பீடு அளகலகேதகவ Estimate	2018 மதிப்பீடு அளகலகேதகவ Estimate
14	ஒப்பந்த சேவைகள் கிடுகூகி வக கீவா Contractual Services	15,147,465	16,528,000	19,350,000
1402	கபாலும் தொலைத்தொடர்பும் கூடகல் வாய்க்கு கா கீடகல் பககேக கீவா Postal and Communication	979,777	1,000,000	1,150,000
1403	கிள்சாரமும் நீரும் கீடகல் கா கீலக Electricity and Water	1,649,574	1,795,000	2,400,000
1404	வாடகை, கூலிக்கட்டணம் மற்றும் உள்சூர் வரிகள் கூட கல் கி பகலுள் பகலக காயககலலக வகெகலு லகெக வகெகககி பக கூட Rents, Rates and Local Taxes	1,745,492	2,090,000	4,480,000
1409	ஏகையகவை கெகல் Others	10,772,622	11,643,000	11,320,000
15	மாற்றல்கள் காடு கிடுகி கா ப்லக Transfers and Grants	458,871	485,000	590,000
1506	அரசு கழகியர்களுக்ககான சகாத்து கட்டள் வட்டி காயக கீவகககலகே கீடகல் கீவ பககீவ Property Loan interest to Public Servants	449,046	475,000	590,000
1508	ஏகையகவை கெகல் Others	9,825	10,000	0
17	மாளியங்கல் மற்றும் ஏகைய கீ.வ.செலவுகள் ககககககக கா கககககல் கககககககக கீவகக Subsidies and Other Recurrent Expenses	12,447,115	12,317,000	12,463,000
1701	கூழப்புக்களும் பதிவழித்தலும் காடு கா ககக கககிடுக Losses and Write-Off	98,259	5,000	5,000
1703	ஏகையகவை கெகல் Others	12,348,856	12,312,000	12,458,000
2	கி.பி.கூி - பிர்மாண அடிப்பகையிலகான கககக கிடுகி - லகலக கககக ப்லக CBG - Criteria Based Grant	5,499,996	4,500,000	2,000,000
20	மூல. சகாத்துகளின் பூளர்நிர்மாணமும் விரிவாக்கமும் கூலக வகககிடுக கககககககக கா ககக கீடக Reha. & Imp. of Capital Assets	2,000,000	0	1,000,000
2002	பகாநித்தகககூகி, கூயநிதிரங்கல் மற்றும் உபகரணங்கல் ககக கா கககககககக Plant, Machinery and Equipment	2,000,000	0	500,000
2003	வாகனங்கல் ககக Vehicles	0	0	500,000
21	மூல. சகாத்துகளின் ககககவகவு கூலக வகககிடுக கககக கககக Acquisition of Capital Assets	2,500,000	4,500,000	1,000,000
2102	ககககககக, அலுவலக உபகரணங்கககக ககக கககக கக கககககக கககக Furniture and Office Equipment	2,500,000	4,500,000	1,000,000
25	ஏகைய மூலககக சகலவுகள் கககககல் கூலகக கீவக Other Capital Expenditure	999,996	0	0
2501	மீள்கட்டமைப்பு கககககககககக Restructuring	999,996	0	0
3	பி.எஸ்.கூ.கூி - மாகாண குறித்தகககககககக அபிவிருத்திக் கககக கிடுகி - பகலுள் கிடுகி கககக PSDG - Provincial Specific Development Grant	215,600,691	135,000,000	160,000,000
21	மூல. சகாத்துகளின் ககககவகவு கூலக வகககிடுக கககக கககக Acquisition of Capital Assets	104,623,154	71,500,000	81,000,000

குறியீடு கொடை Code	பிரிவு / விடயத்தலைப்பு காண்பிடு / வரவு விவரம் Category / Object Title	2016 உண்மை பணம் Actual	2017 மதிப்பீடு அளவீடு Estimate	2018 மதிப்பீடு அளவீடு Estimate
2102	தளபாடமும், அலுவலக உபகரணங்களும் Furniture and Office Equipment	4,999,064	8,500,000	3,000,000
2103	பொறித்தொகுதி, இயந்திரங்கள் மற்றும் உபகரணங்கள் Plant, Machinery and Equipment	16,156,891	13,500,000	3,000,000
2104	கட்டிடங்கள் மற்றும் கட்டமைப்புகள் Buildings and Structures	53,467,836	49,500,000	75,000,000
2105	காணி மற்றும் காணி மேம்படுத்தல் Lands and Land Improvements	29,999,363	0	0
24	திறன் உருவாக்கம் Capacity Building	110,977,537	63,500,000	79,000,000
2401	பயிற்சியும் திறன் அபிவிருத்தியும் Training and Capacity Building	110,977,537	63,500,000	79,000,000
மொத்த செலவினம்		469,206,304	384,033,000	420,727,000

தலைப்புக்கள் ரீதியாக பதவியினர் தொகுப்பு கீழ்க்கண்ட அளவு கார்டு அளவீடு சார்பாக
Summary of Cadre by Head

இல நா. NO	சேவை மட்டம் மட்டம் Service Level	அனுமதிக்கப்பட்ட அளவு Approved	2017 மதிப்பீடு அளவீடு Estimate	2018 மதிப்பீடு அளவீடு Estimate
4	சிரேஷ்ட மட்டம் Senior Level	23	6	6
3	மூன்றாம் மட்டம் Tertiary Level	19	3	7
2	இரண்டாம் மட்டம் Secondary Level	375	217	208
1	ஆரம்ப மட்டம் Primary Level	193	259	255
மொத்தம்		610	485	476

நிதி மூலங்கள் ரீதியாக செலவினங்களின் தொகுப்பு மூல மூலமாக அளவு விவரம் சார்பாக
Summary of Expenditure by Source of Finance

ரூபா. ரூ. Rs.

குறியீடு கொடை Code	பிரிவு / விடயத்தலைப்பு காண்பிடு / வரவு விவரம் Category / Object Title	2016 உண்மை பணம் Actual	2017 மதிப்பீடு அளவீடு Estimate	2018 மதிப்பீடு அளவீடு Estimate
1	தொகுதிக் கொடை Block Grant	248,105,617	244,533,000	258,727,000
2	சி.பி.ஐ - பிரமாண அடிப்படையிலான கொடை CBG - Criteria Based Grant	5,499,996	4,500,000	2,000,000
3	பி.எஸ்.டி.ஐ - மாகாண குறித்தொதுக்கப்பட்ட அபிவிருத்திக் கொடை PSDG - Provincial Specific Development Grant	215,600,691	135,000,000	160,000,000
மொத்த செலவினம்		469,206,304	384,033,000	420,727,000

விடயக்குறியீடு ரீதியாக செலவினங்களின் தொகுப்பு வரம்பு வகை அடிப்படையில் சுருக்கம்

Summary of Expenditure by Category

ரூபா. ரூ. Rs.

குறியீடு கode	பிரிவு / விடயத்தலைப்பு காணியம் / வரம்பு வகை Category / Object Title	2016 உண்மை கணம் Actual	2017 மதிப்பீடு அளவீடு Estimate	2018 மதிப்பீடு அளவீடு Estimate
1	தொகுதிக் கொடை. சாஹித க்ராத் Block Grant	248,105,617	244,533,000	258,727,000
10	ஆளுக்குரிய வேதனாதிகள் புர்தல லிஹி Personal Emoluments	191,547,257	198,386,000	203,727,000
11	பிரயாணச் செலவு ததன் லிஹி Travelling Expenses	2,699,726	2,800,000	2,430,000
12	வழங்கல்கள் புர்தல Supplies	8,701,978	8,654,000	9,092,000
13	புராமரிப்பு செலவினங்கள் ததன் லிஹி Maintenance Expenditure	17,103,205	5,363,000	11,075,000
14	ஒப்பந்த சேவைகள் திஹி ததன் லிஹி Contractual Services	15,147,465	16,528,000	19,350,000
15	மாற்றல்கள் தாஹி திஹி ஹி Transfers and Grants	458,871	485,000	590,000
17	மானியங்கள் மற்றும் ஏனைய லி.வ.செலவுகள் ததன் லிஹி ஹி Subsidies and Other Recurrent Expenses	12,447,115	12,317,000	12,463,000
2	சி.பி.ஹி - பிரமாண அடிப்படையிலான கொடை. சி.பி.ஹி - ஹி CBG - Criteria Based Grant	5,499,996	4,500,000	2,000,000
20	முல. சாஹிதங்களின் புரநிர்மாணம் மற்றும் விர்வாக்கம் ஹி Reha. & Imp. of Capital Assets	2,000,000	0	1,000,000
21	முல. சாஹிதங்களின் கொள்வனவு ஹி Acquisition of Capital Assets	2,500,000	4,500,000	1,000,000
25	ஏனைய முலததன் செலவுகள் ஹி Other Capital Expenditure	999,996	0	0
3	பி.எஸ்.ஹி - மாகாண குறித்தாஹி பி.எஸ்.ஹி - ஹி PSDG - Provincial Specific Development Grant	215,600,691	135,000,000	160,000,000
21	முல. சாஹிதங்களின் கொள்வனவு ஹி Acquisition of Capital Assets	104,623,154	71,500,000	81,000,000
24	திறன் உருவாக்கம் ஹி Capacity Building	110,977,537	63,500,000	79,000,000
மொத்த செலவினம்		469,206,304	384,033,000	420,727,000
ஹி				
Total Expenditure				

தலைப்பு கீழ்க்க Head	480	மாகாண விவசாயத் திணைக்களம் පළාත් කෘෂිකර්ම දෙපාර්තමේන්තුව Provincial Department of Agriculture
நிகழ்ச்சித்திட்டம் வட்டவகை Programme	03	மாகாண நிர்வாகம் පළාත් පරිපාලනය Provincial Administration
கருத்திட்டம் வகை Project	02	பொது நிர்வாகமும் நிதியும் සෞඳ පරිපාලනය හා ඉලා General Administration & Finance

விடயக்குறியீடு ரீதியாக செலவினங்களின் தொகுப்பு வட விவகார அமைச்சின் பிடிவாடி சாராண்டி
Summary of Expenditure by Object Code

ரூபா. ரூ. Rs.

குறியீடு கொடை Code	பிரிவு / விடயத்தலைப்பு கொடை / வட விவகார Category / Object Title	2016 உண்மை கொடை Actual	2017 மதிப்பீடு அளவீடு Estimate	2018 மதிப்பீடு அளவீடு Estimate
1	தொகுதிக் கொடை கொடை Block Grant	27,971,706	24,933,000	27,327,000
10	ஆளுக்கூரிய வேதனாதிகள் புத்தக பரிசீலி Personal Emoluments	18,591,233	17,036,000	17,327,000
1001	சம்பளமும் கூலியும் வட்டி க்க பரிசீலி Salaries and Wages	8,899,292	10,187,000	11,901,600
1002	மேலதிக நேர, விடுமுறைக் கொடுப்பனவுகள் அதிக நேர க்க பரிசீலி வட்டி Overtime and Holiday Payments	399,960	590,000	630,000
1003	ஏனைய பரிசீலி பரிசீலி Other Allowances	9,291,981	6,259,000	4,795,400
11	பிரயாணச் செலவு கொடை Travelling Expenses	399,885	300,000	230,000
1101	உள்நாட்டு பிரயாணம் கொடை - தேசிய Travelling - Domestic	399,885	300,000	230,000
12	வழங்கல்கள் கொடை Supplies	3,669,384	3,232,000	3,420,000
1201	காகிதாதிகளும் அலுவலக தே.பொருட்களும் கொடை க்க பரிசீலி Stationery and Office Requisites	1,299,574	1,300,000	1,800,000
1202	எரிபொருளும் உராய்வு நகல்களும் கொடை க்க பரிசீலி Fuel and Lubricants	1,954,729	1,600,000	1,300,000
1203	சீருடையும் உணவும் கொடை க்க பரிசீலி Diets and Uniforms	16,000	20,000	20,000
1205	ஏனையவை கொடை Others	199,774	150,000	200,000
1206	இயந்திர, இலத்திரனியல் பொருட்கள் கொடை க்க பரிசீலி Mechanical and Electrical Goods	199,307	162,000	100,000
13	பராமரிப்பு செலவினங்கள் கொடை Maintenance Expenditure	1,805,377	1,400,000	2,875,000
1301	வாகனங்கள் கொடை Vehicles	1,299,911	1,000,000	2,350,000
1302	பொறித்தொகுதி, இயந்திரங்கள் மற்றும் உபகரணங்கள் கொடை க்க பரிசீலி Plant, Machinery and Equipment	206,329	200,000	100,000
1303	கட்டடங்கள் மற்றும் கட்டமைப்புகள் கொடை க்க பரிசீலி Buildings & Structures	99,809	50,000	25,000

குறியீடு கode	பிரிவு / விடயத்தலைப்பு காணியம் / பிடய திதய Category / Object Title	2016 உண்மை கணய Actual	2017 மதிப்பீடு அடிதமீதது Estimate	2018 மதிப்பீடு அடிதமீதது Estimate
1304	ஏனயபவ லெத Others	199,328	150,000	400,000
14	ஒப்பந்த சேவகள் திபிதூ கதய சேவ Contractual Services	2,238,989	1,775,000	1,950,000
1402	தபாலும் தொலைத்தொடர்பும் தடல் தாய்து தா திடல் காதேய சேவ Postal and Communication	379,886	400,000	450,000
1403	மின்சாரமும் நீரும் திடல் தா சலய Electricity and Water	249,604	195,000	200,000
1404	வாடகை, கூலிக்கட்டணம் மற்றும் உள்ளூர் வரிகள் தட துல் தா தலுத தடக தாயததலெல தலதது லதத திததய தத தட Rents, Rates and Local Taxes	496,800	480,000	480,000
1409	ஏனயபவ லெத Others	1,112,699	700,000	820,000
15	மாற்றல்கள் தாட திதூ தா தடத Transfers and Grants	219,716	220,000	270,000
1506	அரசு துழியர்களுக்கான சொத்து கடன் வட்டி தாய தலததயதததத தடதல ததய தலதய Property Loan interest to Public Servants	209,891	210,000	270,000
1508	ஏனயபவ லெத Others	9,825	10,000	0
17	மாளியங்கள் மற்றும் ஏனய மீ.வ.செலவுகள் தததயதத தா ததததத தததததத தததத தததத Subsidies and Other Recurrent Expenses	1,047,122	970,000	1,255,000
1701	இழப்புகளும் பதிவழித்தலும் தட தா ததய துதி Losses and Write-Off	98,259	5,000	5,000
1703	ஏனயபவ லெத Others	948,863	965,000	1,250,000
2	சி.பி.ஐ - பிரமாண அடிப்படையிலான கொடை திதிதி - லததத தடத தடத CBG - Criteria Based Grant	5,499,996	4,500,000	2,000,000
20	மூல. சொத்துகளின் புனர்திரமணமும் விரிவாக்கமும் தலதத தததத தததததத தத தட தட தட தட தட Reha. & Imp. of Capital Assets	2,000,000	0	1,000,000
2002	பொறித்தொகுதி, இயந்திரங்கள் மற்றும் உபகரணங்கள் ததத தா தததததததத Plant, Machinery and Equipment	2,000,000	0	500,000
2003	வாகனங்கள் ததத Vehicles	0	0	500,000
21	மூல. சொத்துகளின் கொள்வனவு தலதத தததத தததத தததத Acquisition of Capital Assets	2,500,000	4,500,000	1,000,000
2102	தளபாடமும், அலுவலக உபகரணங்களும் தத ததத தத தததத தத தததத தததத Furniture and Office Equipment	2,500,000	4,500,000	1,000,000
25	ஏனய மூலதனச் செலவுகள் தததத தலதத தததத Other Capital Expenditure	999,996	0	0
2501	மீள்கட்டமைப்பு தததததததததத Restructuring	999,996	0	0
மொத்த செலவினம்		33,471,702	29,433,000	29,327,000

தலைப்பு
கீழ்க
Head

480

மாகாண விவசாயத் திணைக்களம்
පළාත් කෘෂිකර්ම දෙපාර්තමේන්තුව
Provincial Department of Agriculture

நிகழ்ச்சித்திட்டம்
வகுப்புகள்
Programme

44

விவசாய அபிவிருத்தி
කෘෂිකර්මක සංවර්ධනය
Agriculture Development

கருத்திட்டம்
வாழ்க்கை
Project

04

விவசாய விரிவாக்கமும் கல்வியும் பயிற்சியும்
කෘෂිකර්ම ව්‍යාප්ති . අධ්‍යාපනය සහ පුහුණුව
Agricultural Extension, Education & Training

விடயக்குறியீடு ரீதியாக செலவினங்களின் தொகுப்பு வகை வகை அடிப்படையில் சுருக்கம்
Summary of Expenditure by Object Code

ரூபா. ரூ. Rs.

குறியீடு கode	பிரிவு / விடயத்தலைப்பு காண்ப / வகை Category / Object Title	2016 உண்மை மறய Actual	2017 மதிப்பீடு අස්තමේන්තුව Estimate	2018 மதிப்பீடு අස්තමේන්තුව Estimate
1	தொகுதிக் கொடை සාමූහික පුදාන Block Grant	220,133,911	219,600,000	231,400,000
10	ஆளுக்குரிய வேதனாதிகள் පුද්ගල පඩිතඩි Personal Emoluments	172,956,024	181,350,000	186,400,000
1001	சம்பளமும் கூலியும் වැටුප් හා වේතන Salaries and Wages	79,136,481	104,400,000	125,393,000
1002	மேலதிக நேர, விடுமுறைக் கொடுப்பனவுகள் අතිකාල හා නිවාඩු දින වැටුප් Overtime and Holiday Payments	599,764	1,350,000	1,400,000
1003	ஏனைய படிக்க වෙනත් දීමනා Other Allowances	93,219,779	75,600,000	59,607,000
11	பிரயாணச் செலவு තමන් වියදම් Travelling Expenses	2,299,841	2,500,000	2,200,000
1101	உள்நாட்டு பிரயாணம் තමන් වියදම් - දේශීය Travelling - Domestic	2,299,841	2,500,000	2,200,000
12	வழங்கல்கள் සැපයීම Supplies	5,032,594	5,422,000	5,672,000
1201	காகிதாதிகளும் அலுவலக தே.பொருட்களும் ලිපි ද්‍රව්‍ය හා කාර්යාලීය අවශ්‍යතා Stationery and Office Requisites	1,649,999	1,800,000	2,000,000
1202	எரிபொருளும் உராய்வு තෙල් හා ලිபිති තෙල් Fuel and Lubricants	2,762,207	3,000,000	3,000,000
1203	சீருடையும் உணவும் ආහාර පාන හා නිල ඇඳුම් Diets and Uniforms	72,000	72,000	72,000
1205	ஏனையவை වෙනත් Others	399,410	400,000	350,000
1206	இயந்திர, இலத்திரனியல் பொருட்கள் යන්ත්‍රෝපකරණ හා විදුලි උපකරණ Mechanical and Electrical Goods	148,978	150,000	250,000
13	பராமரிப்பு செலவினங்கள் තමන්ගේ වියදම් Maintenance Expenditure	15,297,828	3,963,000	8,200,000
1301	வாகனங்கள் වාහන Vehicles	3,347,998	2,663,000	4,000,000
1302	பொறித்தொகுதி, இயந்திரங்கள் மற்றும் உபகரணங்கள் යන්ත්‍ර හා යන්ත්‍රෝපකරණ Plant, Machinery and Equipment	499,949	500,000	500,000
1303	கட்டிடங்கள் மற்றும் கட்டமைப்புகள் ගොඩනැගිලි හා ඉදිකිරීම් Buildings & Structures	11,049,981	600,000	3,500,000

குறியீடு கode	பிரிவு / விடயத்தலைப்பு கode / Object Title Category / Object Title	2016 உண்மை மதிப்பு Actual	2017 மதிப்பீடு Estimate	2018 மதிப்பீடு Estimate
1304	ஏனையவை Others	399,900	200,000	200,000
14	ஒப்பந்த சேவைகள் Contractual Services	12,908,476	14,753,000	17,400,000
1402	தபாலும் தொலைத்தொடர்பும் Postal and Communication	599,891	600,000	700,000
1403	மின்சாரமும் நீரும் Electricity and Water	1,399,970	1,600,000	2,200,000
1404	வாடகை, கலிக்கட்டணம் மற்றும் உள்ளூர் வரிகள் Rents, Rates and Local Taxes	1,248,692	1,610,000	4,000,000
1409	ஏனையவை Others	9,659,923	10,943,000	10,500,000
15	மாற்றல்கள் Transfers and Grants	239,155	265,000	320,000
1506	அரசு ஊழியர்களுக்கான சொத்து கடன் வட்டி Property Loan interest to Public Servants	239,155	265,000	320,000
17	மானியங்கள் மற்றும் ஏனைய மீ.வ.செலவுகள் Subsidies and Other Recurrent Expenses	11,399,993	11,347,000	11,208,000
1703	ஏனையவை Others	11,399,993	11,347,000	11,208,000
3	பி.எஸ்.டி.ஐ - மாகாண குறித்தொதுக்கப்பட்ட அபிவிருத்திக் கொடை PSDG - Provincial Specific Development Grant	215,600,691	135,000,000	160,000,000
21	மூல. சொத்துகளின் கொள்வனவு Acquisition of Capital Assets	104,623,154	71,500,000	81,000,000
2102	தளபாடமும், அலுவலக உபகரணங்களும் Furniture and Office Equipment	4,999,064	8,500,000	3,000,000
2103	பொறித்தொகுதி, இயந்திரங்கள் மற்றும் உபகரணங்கள் Plant, Machinery and Equipment	16,156,891	13,500,000	3,000,000
2104	கட்டடங்கள் மற்றும் கட்டமைப்புகள் Buildings and Structures	53,467,836	49,500,000	75,000,000
2105	காணி மற்றும் காணி மேம்படுத்தல் Lands and Land Improvements	29,999,363	0	0
24	திறன் உருவாக்கம் Capacity Building	110,977,537	63,500,000	79,000,000
2401	பயிற்சியும் திறன் அபிவிருத்தியும் Training and Capacity Building	110,977,537	63,500,000	79,000,000
மொத்த செலவினம்		435,734,602	354,600,000	391,400,000

Provincial Department of Land Administration

Mission

Systematic alienation and development of state land in keeping with the norms of land utilization policy of the government and environmental sustainability within Northern Province.

Key Functions

- Alienation of state lands through land Kachcheries.
- Coordinating issue of Permits & Grants.
- Coordinating cancellation of Permits & Grants issued under Land Development Ordinance.
- Devolvement of Permits & Grants to legal successors under Land Development Ordinance.
- Granting approval under section 20 (a) of Land Development Ordinance for Special alienation & Re alienation
- Co-ordinating ejection of unauthorized occupants from state lands.
- Paying subsidy for construction of Food Production Wells in LDO allotments.
- Rehabilitation of colony Roads.
- Issuing planting materials, fruit plants to settlers in order upgrade living standard.
- Settling land related issues referred by Divisional Secretaries.
- Conducting seminars and workshop for staff involved in land work in the province.
- Recommending and co-ordinating dispositions of state lands under State Land Ordinance.
- Co-ordinating recovery of lease rent and other recoveries due to state from alienated lands.

தலைப்பு
கீழ்க
Head

481

மாகாண காணி நிர்வாகத் திணைக்களம்
பலாத் ஒலதி பாலத டேபார்க்மேன்லு
Provincial Department of Land Administration

விடயக்குறியீடு ரீதியாக செலவினங்களின் தொகுப்பு வடய விசய ஈனுல விடடி சாராண்ட
Summary of Expenditure by Object Code

ரூபா. ரூ Rs.

குறியீடு காண்ட Code	பிரிவு / விடயத்தலைப்பு காண்ட / வடய விசய Category / Object Title	2016 உண்மை காண்ட Actual	2017 மதிப்பு ஈய்தமேன்லு Estimate	2018 மதிப்பு ஈய்தமேன்லு Estimate
1	தொகுதிக் கொடை பாஈயிக ஈடாக Block Grant	84,448,079	85,126,000	89,665,000
10	ஆளுக்குரிய வேதனாதிகள் புடில பவிதி Personal Emoluments	76,282,214	78,650,000	81,665,000
1001	சம்பளமும் கூவியும் வடல் கா பீதக Salaries and Wages	36,467,060	37,500,000	56,240,000
1002	மேலதிக நேர, விடுமுறைக் கொடுப்பனவுகள் ஈகால கா கிவாஈ டிக வடல் Overtime and Holiday Payments	436,897	650,000	425,000
1003	ஈனைய படுகள் பேதன் டீகா Other Allowances	39,378,257	40,500,000	25,000,000
11	பிரயாணச் செலவு காண்ட விடடி Travelling Expenses	1,241,385	1,000,000	800,000
1101	உள்நாட்டு பிரயாணம் காண்ட விடடி - ஈடுக Travelling - Domestic	1,241,385	1,000,000	800,000
12	வழங்கல்கள் கூபகி Supplies	1,427,217	1,230,000	1,826,000
1201	காகிதாதிகளும் அலுவலக தே.பொருட்களும் லீகி டூக கா கார்காலக ஈககா Stationery and Office Requisites	699,936	500,000	1,000,000
1202	ஈயிபொருளும் உராய்வு நக்கிகளும் ஈகக கா லீகி கைல் Fuel and Lubricants	592,931	635,000	750,000
1203	சீருடையும் உணவும் ஈகாச பாக கா கில ஈடு Diets and Uniforms	16,000	20,000	16,000
1205	ஈனையவை பேதன் Others	71,040	25,000	10,000
1206	இயந்திர, இலத்திரனியல் பொருட்கள் காண்டகக கா விடலி டபகக Mechanical and Electrical Goods	47,310	50,000	50,000
13	பராமரிப்பு செலவினங்கள் காண்ட விடடி Maintenance Expenditure	1,782,986	790,000	1,150,000
1301	வாகனங்கள் பாகக Vehicles	996,485	650,000	750,000
1302	பொறித்தொகுதி, இயந்திரங்கள் மற்றும் உபகரணங்கள் காண்ட கா காண்டகக Plant, Machinery and Equipment	99,140	100,000	200,000
1303	கட்டடங்கள் மற்றும் கட்டமைப்புகள் காண்டககி கா ஈடுகி Buildings & Structures	687,361	40,000	150,000
1304	ஈனையவை பேதன் Others	0	0	50,000

குறியீடு கொடை Code	பிரிவு / விடயத்தலைப்பு காணியை / வரலாற்று Category / Object Title	2016 உண்மை கணக்கம் Actual	2017 மதிப்பீடு அதிகமாக/குறைவாக Estimate	2018 மதிப்பீடு அதிகமாக/குறைவாக Estimate
14	ஒப்பந்த சேவைகள் கிடைக்கக்கூடிய Contractual Services	2,119,443	2,020,000	2,608,000
1402	தபாலும் தொலைத்தொடர்பும் தொலைத்தொடர்பு Postal and Communication	642,523	575,000	500,000
1403	மின்சாரமும் நீரும் மிதலும் தண்ணீர் Electricity and Water	220,076	230,000	250,000
1404	வாடகை, கூலிக்கட்டணம் மற்றும் உள்ளூர் வரிகள் வசூல்கள், வட்டிகள் மற்றும் உள்ளூர் வசூல்கள் Rents, Rates and Local Taxes	420,000	500,000	780,000
1409	ஏனையவை Others	836,844	715,000	1,078,000
15	மாற்றல்கள் கொடைகள் Transfers and Grants	669,832	775,000	1,000,000
1506	அரசு ஊழியர்களுக்கான சொத்து கடன் வட்டி பொது சேவையினருக்கான சொத்து கடன் வட்டி Property Loan interest to Public Servants	669,832	775,000	1,000,000
17	மானியங்கள் மற்றும் ஏனைய மீ.வ.செலவுகள் சலுகைகள் மற்றும் ஏனைய மீ.வ.செலவுகள் Subsidies and Other Recurrent Expenses	925,002	661,000	616,000
1701	இழப்புகளும் பதிவுரித்தலும் இழப்புகளும் பதிவுரித்தலும் Losses and Write-Off	0	100,000	0
1703	ஏனையவை Others	925,002	561,000	616,000
2	சி.பி.ஐ - பிரமாண அடிப்படையிலான கொடை சி.பி.ஐ - அடிப்படையிலான கொடை CBG - Criteria Based Grant	1,500,000	1,000,000	750,000
20	மூல. சொத்துகளின் புனரீமைப்பும் விரிவாக்கமும் மூல. சொத்துகளின் புனரீமைப்பும் விரிவாக்கமும் Reha. & Imp. of Capital Assets	500,000	410,000	0
2001	கட்டிடங்கள் மற்றும் கட்டமைப்புகள் கட்டிடங்கள் மற்றும் கட்டமைப்புகள் Buildings and Structures	0	250,000	0
2002	பொறித்தொகுதி, இயந்திரங்கள் மற்றும் உபகரணங்கள் பொறித்தொகுதி, இயந்திரங்கள் மற்றும் உபகரணங்கள் Plant, Machinery and Equipment	500,000	0	0
2003	வாகனங்கள் வாகனங்கள் Vehicles	0	160,000	0
21	மூல. சொத்துகளின் கொள்வனவு மூல. சொத்துகளின் கொள்வனவு Acquisition of Capital Assets	1,000,000	590,000	750,000
2102	தளபாடமும், அலுவலக உபகரணங்களும் தளபாடமும், அலுவலக உபகரணங்களும் Furniture and Office Equipment	0	100,000	750,000
2103	பொறித்தொகுதி, இயந்திரங்கள் மற்றும் உபகரணங்கள் பொறித்தொகுதி, இயந்திரங்கள் மற்றும் உபகரணங்கள் Plant, Machinery and Equipment	1,000,000	490,000	0
3	பி.எஸ்.டி.ஐ - மாகாண குறித்தொதுக்கப்பட்ட அபிவிருத்திக் கொடை பி.எஸ்.டி.ஐ - மாகாண குறித்தொதுக்கப்பட்ட அபிவிருத்திக் கொடை PSDG - Provincial Specific Development Grant	3,000,000	4,000,000	5,000,000
20	மூல. சொத்துகளின் புனரீமைப்பும் விரிவாக்கமும் மூல. சொத்துகளின் புனரீமைப்பும் விரிவாக்கமும் Reha. & Imp. of Capital Assets	0	0	4,800,000
2001	கட்டிடங்கள் மற்றும் கட்டமைப்புகள் கட்டிடங்கள் மற்றும் கட்டமைப்புகள் Buildings and Structures	0	0	4,800,000

குறியீடு சംකේත Code	பிரிவு / விடயத்தலைப்பு காණீதய / වැය විභය Category / Object Title	2016 உண்மை සත්‍යය Actual	2017 மதிப்பு අයුතමේතුව Estimate	2018 மதிப்பு අයුතමේතුව Estimate
21	முல. சொத்துகளின் கொள்வனவு මූලධන වත්කම් අත්පත් කරගැනීම Acquisition of Capital Assets	3,000,000	4,000,000	200,000
2102	தளபடமும், அலுவலக உபகரணங்களும் ගෘහ ආණේත සහ කාට්පාලීය උපකරණ Furniture and Office Equipment	0	2,900,000	0
2103	பொறித்தொகுதி, இயந்திரங்கள் மற்றும் உபகரணங்கள் යන්ත්‍ර හා යන්ත්‍රෝපකරණ Plant, Machinery and Equipment	3,000,000	600,000	0
2105	காணி மற்றும் காணி மேம்படுத்தல் ඉඩම් හා ඉඩම් වැඩි දියුණු කිරීම Lands and Land Improvements	0	500,000	200,000
மொத்த செலவினம் இட பதவு Total Expenditure		88,948,079	90,126,000	95,415,000

தலைப்புக்கள் ரீதியாக பதவியினர் தொகுப்பு ஊர்மய அனுபவ காட்சி மனீதல சாரம்மய
Summary of Cadre by Head

இல අං. NO	சேவை மட்டம் සේවා මට්ටම Service Level	அனுமதிக்கப்பட்ட අනුමත Approved	2017 மதிப்பு අයුතමේතුව Estimate	2018 மதிப்பு අයුතමේතුව Estimate
4	சிரேஷ்ட மட்டம் ජ්‍යෙෂ්ඨ මට්ටම Senior Level	13	2	2
3	முன்றாம் மட்டம் තෘතීයික මට්ටම Tertiary Level	8	2	2
2	இரண்டாம் மட்டம் ද්විතීක මට්ටම Secondary Level	203	161	173
1	ஆரம்ப மட்டம் ප්‍රාථමීක මට්ටම Primary Level	22	17	16
மொத்தம் එකතුව Total		246	182	193

நிதி மூலங்கள் ரீதியாக செலவினங்களின் தொகுப்பு மூல மூலமய அனுபவ விடதீ சாரம்மய
Summary of EXpenditure by Source of Finance

රුපා. රු Rs.

குறியீடு සංකේත Code	பிரிவு / விடயத்தலைப்பு காණீதய / වැය විභය Category / Object Title	2016 உண்மை සත්‍යය Actual	2017 மதிப்பு අයුතමේතුව Estimate	2018 மதிப்பு අයුතමේතුව Estimate
1	தொகுதிக் கொடை සාමූහික ප්‍රදාන Block Grant	84,448,079	85,126,000	89,665,000
2	சி.பி.ஐ - பிரமாண அடிப்படையிலான கொடை සී.பී.ඊ - උපමාන පාදක ප්‍රදාන CBG - Criteria Based Grant	1,500,000	1,000,000	750,000
3	பி.எஸ்.டி.ஐ - மாகாண குறித்தொதுக்கப்பட்ட அபிவிருத்திக் கொடை පී.එස්.ඩී.ඊ - පළාත් නිස්චිත සංවර්ධන ප්‍රදාන PSDG - Provincial Specific Development Grant	3,000,000	4,000,000	5,000,000
மொத்த செலவினம் இட பதவு Total Expenditure		88,948,079	90,126,000	95,415,000

விடயக்குறியீடு ரீதியாக செலவினங்களின் தொகுப்பு வரலாறு பிழை ஏற்றல் பிழை சாட்சியம்
Summary of Expenditure by Category ரூபா. ரூ. Rs.

குறியீடு கode	பிரிவு / விடயத்தலைப்பு காண்புகள் / வரலாறு Category / Object Title	2016 உண்மை கணம் Actual	2017 மதிப்பீடு ஏதெனினும் Estimate	2018 மதிப்பீடு ஏதெனினும் Estimate
1	தொகுதிக் கொடை சாஹிதிக் குடி Block Grant	84,448,079	85,126,000	89,665,000
10	ஆளுக்குரிய வேதனாதிகள் புரவல் பிழை Personal Emoluments	76,282,214	78,650,000	81,665,000
11	பிரயாணச் செலவு கால பிழை Travelling Expenses	1,241,385	1,000,000	800,000
12	வழங்கல்கள் புரவல் Supplies	1,427,217	1,230,000	1,826,000
13	பராமரிப்பு செலவினங்கள் கால பிழை Maintenance Expenditure	1,782,986	790,000	1,150,000
14	ஒப்பந்த சேவைகள் கால பிழை Contractual Services	2,119,443	2,020,000	2,608,000
15	மாற்றல்கள் தொகுதிக் குடி Transfers and Grants	669,832	775,000	1,000,000
17	மாண்புமிகு மற்றும் ஏனைய கி.வ.செலவுகள் புரவல் மற்றும் ஏனைய கால பிழை Subsidies and Other Recurrent Expenses	925,002	661,000	616,000
2	சி.பி.ஹி - பிரமாண அடிப்படையிலான கொடை சி.பி.ஹி - குடிசை அடிப்படையிலான கொடை CBG - Criteria Based Grant	1,500,000	1,000,000	750,000
20	மூல. சொத்துகளின் புனர்தீர்மானமும் விரிவாக்கமும் உருவக வன்மை உருவகவாதகம் கால பிழை Reha. & Imp. of Capital Assets	500,000	410,000	0
21	மூல. சொத்துகளின் கொள்வனவு உருவக வன்மை உருவகவாதகம் Acquisition of Capital Assets	1,000,000	590,000	750,000
3	பி.எஸ்.டி.ஹி - மாகாண குறித்தொதுக்கப்பட்ட அபிவிருத்திக் கொடை PSDG - Provincial Specific Development Grant	3,000,000	4,000,000	5,000,000
20	மூல. சொத்துகளின் புனர்தீர்மானமும் விரிவாக்கமும் உருவக வன்மை உருவகவாதகம் கால பிழை Reha. & Imp. of Capital Assets	0	0	4,800,000
21	மூல. சொத்துகளின் கொள்வனவு உருவக வன்மை உருவகவாதகம் Acquisition of Capital Assets	3,000,000	4,000,000	200,000
மொத்த செலவினம்		88,948,079	90,126,000	95,415,000
உடல் பிழை Total Expenditure		88,948,079	90,126,000	95,415,000

தலைப்பு கீழ்க்க Head	481	மாகாண காணி நிர்வாகத் திணைக்களம் பலாந் ஓய்மீ பாலன டெபார்ட்மென்டது Provincial Department of Land Administration
நிகழ்ச்சித்திட்டம் புறவகை Programme	40	காணி நிர்வாகமும் அபிவிருத்தியும் ஓய்மீ பாலனய னா னவெடுவகை Land Administration & Development
கருத்திட்டம் பயாசாகிய Project	04	காணி நிர்வாகம் ஓய்மீ பாலனய Land Administration

விடயக்குறியீடு ரீதியாக செலவினங்களின் தொகுப்பு வுய விவக அனுப விவடிமீ னாராண்ட

Summary of Expenditure by Object Code

ரூபாய் ரு Rs.

குறியீடு கவகை Code	பிரிவு / விடயத்தலைப்பு காவகைய / வுய விவக Category / Object Title	2016 உணமை கவகைய Actual	2017 மதிப்பு அடிவகை Estimate	2018 மதிப்பு அடிவகை Estimate
1	தொகுதிக் ககாடை காஓதிக் குடாது Block Grant	84,448,079	85,126,000	89,665,000
10	ஆளுக்குரிய வேதனாதிகள் புடிவகை கவகைய Personal Emoluments	76,282,214	78,650,000	81,665,000
1001	சம்பளமும் கவகைய புடிவகை கவகைய Salaries and Wages	36,467,060	37,500,000	56,240,000
1002	மேலதிக நேர, விடுமுறைக் ககாடுப்பளவுகள் அதிவகை னா கிவகைய டிகை புடிவகை Overtime and Holiday Payments	436,897	650,000	425,000
1003	ஏகைய படுகள் கவகைய Other Allowances	39,378,257	40,500,000	25,000,000
11	பிரயாணச் செலவு கவகைய Travelling Expenses	1,241,385	1,000,000	800,000
1101	உள்நாட்டு பிரயாணம் கவகைய - டெகைய Travelling - Domestic	1,241,385	1,000,000	800,000
12	வழங்கல்கள் கவகைய Supplies	1,427,217	1,230,000	1,826,000
1201	காகிதாதிகளும் அலுவலக தே.பொருட்களும் கவகைய டிகை னா கவகைய கவகைய Stationery and Office Requisites	699,936	500,000	1,000,000
1202	எரிபொருளும் உராய்வு நககிகளும் Fuel and Lubricants	592,931	635,000	750,000
1203	சீருடைமும் உணவும் கவகைய னா கவகைய Diets and Uniforms	16,000	20,000	16,000
1205	ஏகையகைய கவகைய Others	71,040	25,000	10,000
1206	இயந்திர, இலத்திரனியல் பொருட்கள் கவகைய டிகை னா கவகைய கவகைய Mechanical and Electrical Goods	47,310	50,000	50,000
13	புராமரிப்பு செலவினங்கள் கவகைய Maintenance Expenditure	1,782,986	790,000	1,150,000
1301	வாகனங்கள் கவகைய Vehicles	996,485	650,000	750,000
1302	பொறித்தொகுதி, இயந்திரங்கள் மற்றும் உபகரணங்கள் கவகைய னா கவகைய கவகைய Plant, Machinery and Equipment	99,140	100,000	200,000
1303	கட்டடங்கள் மற்றும் கட்டமைப்புகள் கவகைய டிகை னா கவகைய கவகைய Buildings & Structures	687,361	40,000	150,000
1304	ஏகையகைய கவகைய Others	0	0	50,000
14	ஒப்பந்த சேவைகள் கவகைய Contractual Services	2,119,443	2,020,000	2,608,000
1402	தபாலும் தொலைத்தொடர்பும் கவகைய டிகை னா கவகைய கவகைய Postal and Communication	642,523	575,000	500,000
1403	மின்சாரமும் நீரும் கவகைய டிகை னா கவகைய Electricity and Water	220,076	230,000	250,000

குறியீடு சಂனைக Code	பிரிவு / விடயத்தலைப்பு காணிடம் / வாய் விதம் Category / Object Title	2016 உண்மை வரைய Actual	2017 மதிப்பீடு ඇස්තමේන්තුව Estimate	2018 மதிப்பீடு ඇස්තමේන්තුව Estimate
1404	வாடகை, கூலிக்கட்டணம் மற்றும் உள்நகர் வரிகள் rents, Rates and Local Taxes	420,000	500,000	780,000
1409	ஏனையவை Others	836,844	715,000	1,078,000
15	மாற்றல்கள் அடிக் கிடுகி கா ப்ரதான Transfers and Grants	669,832	775,000	1,000,000
1506	அரசு ஊழியர்களுக்கான சொத்து கடன் வட்டி பாசு சேவகஸளினே டேபுளூ னீய சேலீய Property Loan interest to Public Servants	669,832	775,000	1,000,000
17	மானியங்கள் மற்றும் ஏனைய மீ.வ.செலவுகள் சனகாடாட கா ஈனேதூன் பூகராபெபீக விடகூ Subsidies and Other Recurrent Expenses	925,002	661,000	616,000
1701	இழப்புகளும் பதிவுழித்தலும் சாடி கா கபா காரீகூ Losses and Write-Off	0	100,000	0
1703	ஏனையவை Others	925,002	561,000	616,000
2	சி.பி.ஐ - பிரமாண அடிப்படையிலான கொடை கூகிடுகி - ரூசகாச சாடக ப்ரதான CBG - Criteria Based Grant	1,500,000	1,000,000	750,000
20	மூல. சொத்துகளின் புனர்தீர்மானமும் விரிவாக்கமும் ஆலகன வன்கூ பூகராபெபீகன கா வூபீ டீபூஷூ கிடுகி Reha. & Imp. of Capital Assets	500,000	410,000	0
2001	கட்டிடங்கள் மற்றும் கட்டமைப்புகள் கூகாபகூகூகூ கா டூகிடுகி Buildings and Structures	0	250,000	0
2002	பொறித்தொகுதி, இயந்திரங்கள் மற்றும் உபகரணங்கள் சனது கா சனதுபகூகூகூ Plant, Machinery and Equipment	500,000	0	0
2003	வாகனங்கள் காலக Vehicles	0	160,000	0
21	மூல. சொத்துகளின் கொள்வனவு ஆலகன வன்கூ ஈன்கூ காரகூகூ Acquisition of Capital Assets	1,000,000	590,000	750,000
2102	தளபாடமும், அலுவலக உபகரணங்களும் கால காணீய கால காபீகூகூ ரூசகூகூ Furniture and Office Equipment	0	100,000	750,000
2103	பொறித்தொகுதி, இயந்திரங்கள் மற்றும் உபகரணங்கள் சனது கா சனதுபகூகூகூ Plant, Machinery and Equipment	1,000,000	490,000	0
3	பி.எஸ்.டி.ஐ - மாகாண குறித்தொதுக்கப்பட்ட அபிவிருத்திக் கொடை கூகிடுகி - சலூன் கிடுகி சகூகூகூ ப்ரதான PSDG - Provincial Specific Development Grant	3,000,000	4,000,000	5,000,000
20	மூல. சொத்துகளின் புனர்தீர்மானமும் விரிவாக்கமும் ஆலகன வன்கூ பூகராபெபீகன கா வூபீ டீபூஷூ கிடுகி Reha. & Imp. of Capital Assets	0	0	4,800,000
2001	கட்டிடங்கள் மற்றும் கட்டமைப்புகள் கூகாபகூகூகூ கா டூகிடுகி Buildings and Structures	0	0	4,800,000
21	மூல. சொத்துகளின் கொள்வனவு ஆலகன வன்கூ ஈன்கூ காரகூகூ Acquisition of Capital Assets	3,000,000	4,000,000	200,000
2102	தளபாடமும், அலுவலக உபகரணங்களும் கால காணீய கால காபீகூகூ ரூசகூகூ Furniture and Office Equipment	0	2,900,000	0
2103	பொறித்தொகுதி, இயந்திரங்கள் மற்றும் உபகரணங்கள் சனது கா சனதுபகூகூகூ Plant, Machinery and Equipment	3,000,000	600,000	0
2105	காணி மற்றும் காணி மேம்படுத்தல் கூகூ கா கூகூ வூபீ டீபூஷூ கிடுகி Lands and Land Improvements	0	500,000	200,000
மொத்த செலவினம்		88,948,079	90,126,000	95,415,000

Provincial Department of Animal Production and Health

Mission

Our mission is to provide Physical, Financial and Technical inputs while regulating the usage of available resources to promote modernized and commercialized Animal Husbandry system among the farming community, fairly and equitable manner to reach self sufficiency in Livestock production in Northern Province.

Key Functions

- Establish a healthy livestock population and take care of the ethic of the animals by enforcing all acts and regulation.
- Increase the productivity of the livestock through improves the genetic quality of the indigenous stock.
- Improve the knowledge of the livestock farmers through continuous education.
- Improve the management system of the livestock.
- Improve the institutional capacity building for better output.
- Planning, co-ordination, monitoring, evaluation and reporting the achievement.

தலைப்பு
கீழ்க
Head

482

மாகாண கால்நடை உற்பத்தி சுகாதாரத் திணைக்களம்
පළාත් සත්ව නිෂ්පාදන හා සෞඛ්‍ය දෙපාර්තමේන්තුව
Provincial Department of Animal Production and Health

விடயக்குறியீடு ரீதியாக செலவினங்களின் தொகுப்பு வரவு பிசை அனுப விசை சிவசு சாராசை

Summary of Expenditure by Object Code

ரூபா. ரூ. Rs.

குறியீடு சංකේත Code	பிரிவு / விடயத்தலைப்பு කාණ්ඩය / වැය විෂය Category / Object Title	2016 உண்மை සත්‍යය Actual	2017 மதிப்பீடு ඇස්තමේන්තුව Estimate	2018 மதிப்பீடு ඇස්තමේන්තුව Estimate
1	தொகுதிக் கொடை සාමූහික ඉදාන Block Grant	216,069,953	217,891,000	257,932,000
10	ஆளுக்குரிய வேதனாதிகள் පුද්ගල පඩිතඩි Personal Emoluments	182,675,571	187,295,000	222,732,000
1001	சம்பளமும் கூலியும் වැටුප් හා වේතන Salaries and Wages	87,062,651	111,318,000	130,913,000
1002	மேலதிக நேர, விடுமுறைக் கொடுப்பனவுகள் අතිකාල හා නිවාඩු දින වැටුප් Overtime and Holiday Payments	951,331	2,620,000	2,145,000
1003	ஏனைய படிக்க වෙනත් දීමනා Other Allowances	94,661,589	73,357,000	89,674,000
11	பிரயாணச் செலவு ගමන් වියදම් Travelling Expenses	2,240,430	3,255,000	3,560,000
1101	உள்நாட்டு பிரயாணம் ගමන් වියදම් - දේශීය Travelling - Domestic	2,240,430	3,255,000	3,560,000
12	வழங்கல்கள் සැපයීම් Supplies	10,462,211	9,830,000	10,593,000
1201	காகிதாதிகளும் அலுவலக தே.பொருட்களும் ලිපි ද්‍රව්‍ය හා කාර්යාලීය අවශ්‍යතා Stationery and Office Requisites	2,555,106	2,546,000	2,750,000
1202	எரிபொருளும் உராய்வு நீக்கிகளும் ඉන්ධන හා ලිසිසි තෙල් Fuel and Lubricants	4,248,769	5,165,000	5,150,000
1203	சீருடையும் உணவும் ආහාර පාන හා නිල ඇඳුම් Diets and Uniforms	971,241	572,000	168,000
1204	மருந்து வழங்கல்கள் වෛද්‍ය සැපයීම් Medical Supplies	1,937,456	840,000	1,500,000
1205	ஏனையவை වෙනත් Others	579,577	554,000	755,000
1206	இயந்திர, இலத்திரனியல் பொருட்கள் යන්ත්‍රෝපகරණ හා විදුලි උපකරණ Mechanical and Electrical Goods	170,062	153,000	270,000
13	பராமரிப்பு செலவினங்கள் තවත්තු වියදම් Maintenance Expenditure	5,682,046	5,225,000	6,550,000
1301	வாகனங்கள் වාහන Vehicles	3,665,056	3,075,000	4,550,000
1302	பொறித்தொகுதி, இயந்திரங்கள் மற்றும் உபகரணங்கள் යන්ත්‍ර හා යන්ත්‍රෝපකරණ Plant, Machinery and Equipment	1,023,208	1,410,000	1,450,000
1303	கட்டடங்கள் மற்றும் கட்டமைப்புகள் ගොඩනැගිලි හා ඉදිකිරීම් Buildings & Structures	993,782	740,000	550,000

குறியீடு கொடை Code	பிரிவு / விடயத்தலைப்பு காணிடம் / பாய் பிணை Category / Object Title	2016 உண்மை பணம் Actual	2017 மதிப்பீடு ඇස්තමේන්තුව Estimate	2018 மதிப்பீடு ඇස්තමේන්තුව Estimate
2002	பொறித்தொகுதி, இயந்திரங்கள் மற்றும் உபகரணங்கள் யන්ත්ரு හා යන්ත්ருපකරණ Plant, Machinery and Equipment	30,037,342	0	0
2004	உட்கட்டமைப்பு යටිතල පහසුකම් Infrastructure	46,074,325	9,750,000	0
21	மூல சொத்துகளின் கொள்வனவு මූලධන වත්කම් අත්පත් කරගැනීම Acquisition of Capital Assets	4,595,649	6,300,000	30,000,000
2101	வாகனங்கள் වාහන Vehicles	0	0	10,000,000
2102	தளபாடமும், அலுவலக உபகரணங்களும் ශාසන භාණ්ඩ සහ කාර්යාලීය උපකරණ Furniture and Office Equipment	4,595,649	0	8,000,000
2103	பொறித்தொகுதி, இயந்திரங்கள் மற்றும் உபகரணங்கள் යන්ත්ரு හා යන්ත්ருපකරණ Plant, Machinery and Equipment	0	6,300,000	10,000,000
2104	கட்டடங்கள் மற்றும் கட்டமைப்புக்கள் ගොඩනැගිලි හා ඉදිකිරීම් Buildings and Structures	0	0	2,000,000
24	திறன் உருவாக்கம் තැනියා වර්ධනය Capacity Building	0	0	1,000,000
2401	பயிற்சியும் திறன் அபிவிருத்தியும் පුහුණු කිරීම හා වාරිතා සංවර්ධනය Training and Capacity Building	0	0	1,000,000
25	ஏனைய மூலதனச் செலவுகள் අනෙකුත් මූලධන වියදම් Other Capital Expenditure	0	63,950,000	87,000,000
2502	ஏனைய முதலீடுகள் වෙනත් ආයෝජන Other Investments	0	63,950,000	87,000,000
மொத்த செலவினம் මුළු වැය Total Expenditure		339,836,810	303,891,000	391,432,000

தலைப்புக்கள் ரீதியாக பதவியினர் தொகுப்பு கீழ்க்கண்ட அடிப்படையில்
Summary of Cadre by Head

இல අං. NO	சேவை மட்டம் සේවා මට්ටම Service Level	அனுமதிக்கப்பட்ட අනුමත Approved	2017 மதிப்பீடு ඇස්තමේන්තුව Estimate	2018 மதிப்பீடு ඇස්තමේන්තුව Estimate
4	சிரேஷ்ட மட்டம் ජ්‍යෙෂ්ඨ මට්ටම Senior Level	109	86	82
3	மூன்றாம் மட்டம் තෘතීයික මට්ටම Tertiary Level	7	7	5
2	இரண்டாம் மட்டம் ද්විතීයික මට්ටම Secondary Level	214	111	105
1	ஆரம்ப மட்டம் ප්‍රාථමික මට්ටම Primary Level	238	180	175
மொத்தம் මුළු Total		568	384	367

நிதி மூலங்கள் ரீதியாக செலவினங்களின் தொகுப்பு மூல மூலமூலம் அனுபவ விவரம்

Summary of Expenditure by Source of Finance

ரூபா. ரூ. Rs.

குறியீடு கொடை Code	பிரிவு / விடயத்தலைப்பு கொடை / விடய விவரம் Category / Object Title	2016 உண்மை மூலம் Actual	2017 மதிப்பீடு அனுமதிக்கப்பட்ட Estimate	2018 மதிப்பீடு அனுமதிக்கப்பட்ட Estimate
1	தொகுதிக் கொடை சாத்திரம் புகை Block Grant	216,069,953	217,891,000	257,932,000
2	சி.பி.ஐ - பிரமாண அடிப்படையிலான கொடை சி.பி.ஐ - சூழலியல் புகை CBG - Criteria Based Grant	8,994,674	6,000,000	3,500,000
3	பி.எஸ்.டி.ஐ - மாகாண குறித்தொதுக்கப்பட்ட அபிவிருத்திக் கொடை பி.எஸ்.டி.ஐ - சூழலியல் புகை PSDG - Provincial Specific Development Grant	114,772,183	80,000,000	130,000,000
மொத்த செலவினம் மூல மூலம் Total Expenditure		339,836,810	303,891,000	391,432,000

விடயக்குறியீடு ரீதியாக செலவினங்களின் தொகுப்பு மூல மூலமூலம் அனுபவ விவரம்

Summary of Expenditure by Category

ரூபா. ரூ. Rs.

குறியீடு கொடை Code	பிரிவு / விடயத்தலைப்பு கொடை / விடய விவரம் Category / Object Title	2016 உண்மை மூலம் Actual	2017 மதிப்பீடு அனுமதிக்கப்பட்ட Estimate	2018 மதிப்பீடு அனுமதிக்கப்பட்ட Estimate
1	தொகுதிக் கொடை சாத்திரம் புகை Block Grant	216,069,953	217,891,000	257,932,000
10	ஆளுங்குரிய வேதனாதிக்கள் புகை புகை Personal Emoluments	182,675,571	187,295,000	222,732,000
11	பிரயாணச் செலவு மூலம் புகை Travelling Expenses	2,240,430	3,255,000	3,560,000
12	வழங்கல்கள் புகை Supplies	10,462,211	9,830,000	10,593,000
13	பராமரிப்பு செலவினங்கள் மூலம் புகை Maintenance Expenditure	5,682,046	5,225,000	6,550,000
14	ஒப்பந்த சேவைகள் மூலம் புகை Contractual Services	11,859,317	10,317,000	11,846,000
15	மாற்றல்கள் மூலம் புகை Transfers and Grants	218,062	319,000	245,000
17	மானியங்கள் மற்றும் ஏனைய மீ.வ.செலவுகள் மூலம் புகை Subsidies and Other Recurrent Expenses	2,932,316	1,650,000	2,406,000
2	சி.பி.ஐ - பிரமாண அடிப்படையிலான கொடை சி.பி.ஐ - சூழலியல் புகை CBG - Criteria Based Grant	8,994,674	6,000,000	3,500,000
20	மூல. சொத்துக்களின் புனர்தீர்மானம் மற்றும் விரிவாக்கம் மூலம் புகை Reha. & Imp. of Capital Assets	4,994,819	1,500,000	2,500,000
21	மூல. சொத்துக்களின் கொள்வனவு மூலம் புகை Acquisition of Capital Assets	3,999,855	4,500,000	1,000,000
3	பி.எஸ்.டி.ஐ - மாகாண குறித்தொதுக்கப்பட்ட அபிவிருத்திக் கொடை பி.எஸ்.டி.ஐ - சூழலியல் புகை PSDG - Provincial Specific Development Grant	114,772,183	80,000,000	130,000,000
20	மூல. சொத்துக்களின் புனர்தீர்மானம் மற்றும் விரிவாக்கம் மூலம் புகை Reha. & Imp. of Capital Assets	110,176,534	9,750,000	12,000,000
21	மூல. சொத்துக்களின் கொள்வனவு மூலம் புகை Acquisition of Capital Assets	4,595,649	6,300,000	30,000,000
24	திறன் உருவாக்கம் மூலம் புகை Capacity Building	0	0	1,000,000
25	ஏனைய மூலமூலம் செலவுகள் மூலம் புகை Other Capital Expenditure	0	63,950,000	87,000,000
மொத்த செலவினம் மூல மூலம் Total Expenditure		339,836,810	303,891,000	391,432,000

தலைப்பு கிடை Head	482	மாகாண கால்நடை உற்பத்தி சுகாதாரத் திணைக்களம் பலான் டிவிட் கிளாடென் டிவிட் Provincial Department of Animal Production and Health
நிகழ்ச்சித்திட்டம் வகைப்பாடு Programme	03	மாகாண நிர்வாகம் பலான் பிவிடென் Provincial Administration
கருத்திட்டம் வகைப்பாடு Project	02	பொது நிர்வாகமும் நிதியும் பொது பிவிடென் டிவிட் General Administration & Finance

விடயக்குறியீடு ரீதியாக செலவினங்களின் தொகுப்பு வகை விவரம் அனைத்து விவரம்
Summary of Expenditure by Object Code

ரூபா. ரூ. Rs.

குறியீடு கிடை Code	பிரிவு / விடயத்தலைப்பு கிடை / வகை Category / Object Title	2016 உண்மை கிடை Actual	2017 மதிப்பீடு அதிர்வு Estimate	2018 மதிப்பீடு அதிர்வு Estimate
1	தொகுதிக்கொடை கிடை Block Grant	58,749,581	56,986,000	63,445,000
10	ஆளுக்கிரிய வேதனாதிக்கள் புத்தக பிவிடென் Personal Emoluments	47,120,917	47,143,000	49,445,000
1001	சம்பளமும் கூலியும் வகைப்பாடு Salaries and Wages	22,633,422	25,156,000	31,478,000
1002	மேலதிக நேர, விடுமுறைக் கொடுப்பனவுகள் அதிர்வு வகைப்பாடு Overtime and Holiday Payments	448,248	600,000	625,000
1003	ஏனைய புகள் பிவிடென் Other Allowances	24,039,247	21,387,000	17,342,000
11	பிரயாணச் செலவு அதிர்வு Travelling Expenses	422,927	450,000	550,000
1101	உள்நாட்டு பிரயாணம் அதிர்வு - தேசிய Travelling - Domestic	422,927	450,000	550,000
12	வழங்கல்கள் பிவிடென் Supplies	2,565,180	2,843,000	3,175,000
1201	காகிதாதிக்களும் அலுவலக தே.பொருட்களும் பிவிடென் வகைப்பாடு Stationery and Office Requisites	995,573	1,000,000	1,200,000
1202	எரிபொருளும் உராய்வு நீக்கிகளும் பிவிடென் வகைப்பாடு Fuel and Lubricants	1,267,829	1,533,000	1,600,000
1203	சீருடையும் உணவும் பிவிடென் வகைப்பாடு Diets and Uniforms	52,000	60,000	60,000
1205	ஏனையவை பிவிடென் Others	197,233	200,000	250,000
1206	இயந்திர, இலத்திரனியல் பொருட்கள் பிவிடென் வகைப்பாடு Mechanical and Electrical Goods	52,545	50,000	65,000
13	பராமரிப்பு செலவினங்கள் அதிர்வு Maintenance Expenditure	2,449,429	1,800,000	2,350,000
1301	வாகனங்கள் பிவிடென் Vehicles	1,452,754	1,000,000	1,500,000
1302	பொறித்தொகுதி, இயந்திரங்கள் மற்றும் உபகரணங்கள் பிவிடென் வகைப்பாடு Plant, Machinery and Equipment	499,883	600,000	650,000
1303	கட்டிடங்கள் மற்றும் கட்டமைப்புகள் பிவிடென் வகைப்பாடு Buildings & Structures	496,792	200,000	200,000

குறியீடு கode	பிரிவு / விடயத்தலைப்பு காண்பொய / பொய திதய Category / Object Title	2016 உண்மைய Actual	2017 மதிப்பீடு Estimate	2018 மதிப்பீடு Estimate
14	ஒப்பந்த சேவைகள் Contractual Services	5,440,078	4,050,000	7,045,000
1401	போக்குவரத்து Transport	0	10,000	10,000
1402	தபாலும் தொலைத்தொடர்பும் Postal and Communication	594,868	600,000	800,000
1403	மின்சாரமும் நீரும் Electricity and Water	583,262	600,000	650,000
1404	வாடகை, கூலிக்கட்டணம் மற்றும் உள்ளூர் வரிகள் Rents, Rates and Local Taxes	493,000	540,000	985,000
1409	ஏனையவை Others	3,768,948	2,300,000	4,600,000
15	மாற்றல்கள் Transfers and Grants	47,158	100,000	80,000
1506	அரசு ஊழியர்களுக்கான சொத்து கடன் வட்டி Property Loan interest to Public Servants	47,158	100,000	80,000
17	மானியங்கள் மற்றும் ஏனைய மீ.வ.செலவுகள் Subsidies and Other Recurrent Expenses	703,892	600,000	800,000
1703	ஏனையவை Others	703,892	600,000	800,000
2	சி.பி.ஐ - பிரமாண அடிப்படையிலான கொடை CIBG - Criteria Based Grant	3,999,855	3,000,000	2,300,000
20	மூல. சொத்துகளின் புனர்தீர்மானமும் விரிவாக்கமும் Reha. & Imp. of Capital Assets	0	0	1,500,000
2001	கட்டடங்கள் மற்றும் கட்டமைப்புகள் Buildings and Structures	0	0	1,000,000
2003	வாகனங்கள் Vehicles	0	0	500,000
21	மூல. சொத்துகளின் கொள்வனவு Acquisition of Capital Assets	3,999,855	3,000,000	800,000
2102	தளபாடமும், அலுவலக உபகரணங்களும் Furniture and Office Equipment	2,499,999	2,000,000	500,000
2103	பொறித்தொகுதி, இயந்திரங்கள் மற்றும் உபகரணங்கள் Plant, Machinery and Equipment	1,499,856	1,000,000	300,000
மொத்த செலவினம்		62,749,436	59,986,000	65,745,000

தலைப்பு கீழ்க்க Head	482	மாகாண கால்நடை உற்பத்தி சுகாதாரத் திணைக்களம் பலான் டன்வ் கிச்பாடக னா யோவா டேபார்ட்மென்டில் Provincial Department of Animal Production and Health
நிகழ்ச்சித்திட்டம் வடிவவகை Programme	45	கால்நடை அபிவிருத்தி பஞ் சமீபன் டன்வ் வகை Live Stock Development
கருத்திட்டம் வாசாநிகை Project	04	கால்நடை சுகாதாரம், விரிவாக்கம், ஆய்வு, இனவிருத்தி, கல்வி, மற்றும் பயிற்சிநெறி டன்வ் யோவா. வசாநிகை. பட்வேசன். வொர் கிடும. டிவாசாநிகை னா டுதுது Animal Health, Extension, Research, Breeding, Edu. & Training

விடயக்குறியீடு ரீதியாக செலவினங்களின் தொகுப்பு வடய விசய டுது விசய டிவாடீ சாராண்டை
Summary of Expenditure by Object Code

ரூபா. டு ரs.

குறியீடு கண்டை Code	பிரிவு / விடயத்தலைப்பு காண்டை / வடய விசய Category / Object Title	2016 உண்மை சயாட Actual	2017 மதிப்பீடு டுடவதென்டில் Estimate	2018 மதிப்பீடு டுடவதென்டில் Estimate
1	தொகுதிக் கொடை சாஜதிக குடா Block Grant	151,435,462	156,900,000	188,000,000
10	ஆளுக்குரிய வேதனாதிகள் டுடவட சமிதவி Personal Emoluments	130,633,729	137,000,000	169,300,000
1001	சம்பளமும் சூலியும் வடயல் னா வோத Salaries and Wages	62,296,668	84,471,000	96,931,000
1002	மேலதிக நேர, விடுமுறைக் கொடுப்பனவுகள் டிவாட னா கிவாது டிக வடயல் Overtime and Holiday Payments	499,273	2,000,000	1,500,000
1003	ஏகைய படுகள் வோத டிவாட Other Allowances	67,837,788	50,529,000	70,869,000
11	பிரயாணச் செலவு தண்டை விசய Travelling Expenses	1,814,210	2,800,000	3,000,000
1101	உள்நாட்டு பிரயாணம் தண்டை விசய - டேடிக Travelling - Domestic	1,814,210	2,800,000	3,000,000
12	வழங்கல்கள் சூசமி Supplies	7,779,079	6,890,000	7,300,000
1201	காகிதாதிகளும் அலுவலக தே.பொருட்களும் லிடு டிவா னா கார்டிகை டிவாட Stationery and Office Requisites	1,494,083	1,500,000	1,500,000
1202	எரிபொருளும் உராய்வு நீக்கிகளும் டுடவட னா லிடுகி வோட Fuel and Lubricants	2,953,773	3,600,000	3,500,000
1203	சீருடையும் உணவும் தண்டை சய னா கிடு டுட Diets and Uniforms	915,241	500,000	100,000
1204	மருந்து வழங்கல்கள் வோட சூசமி Medical Supplies	1,937,456	840,000	1,500,000
1205	ஏகையவை வோத Others	369,009	350,000	500,000
1206	இயந்திர, இலத்திரனியல் பொருட்கள் சன்டென்டிகை னா விடலி டிவாட Mechanical and Electrical Goods	109,517	100,000	200,000
13	பராமரிப்பு செலவினங்கள் தண்டை விசய Maintenance Expenditure	3,144,737	3,300,000	3,800,000
1301	வாகனங்கள் வாகன Vehicles	2,190,842	2,000,000	3,000,000
1302	பொறித்தொகுதி, இயந்திரங்கள் மற்றும் உபகரணங்கள் சன்டென்டிகை னா சன்டென்டிகை Plant, Machinery and Equipment	496,475	800,000	500,000

குறியீடு கொடை Code	பிரிவு / விடயத்தலைப்பு கொடை / விடய Category / Object Title	2016 உண்மை கணக்கு Actual	2017 மதிப்பீடு அளவீடு Estimate	2018 மதிப்பீடு அளவீடு Estimate
2101	வாகனங்கள் வாகன Vehicles	0	0	10,000,000
2102	தளபாடமும், அலுவலக உபகரணங்களும் தளபாடம் மற்றும் அலுவலக உபகரணங்கள் Furniture and Office Equipment	4,595,649	0	8,000,000
2103	பொறித்தொகுதி, இயந்திரங்கள் மற்றும் உபகரணங்கள் பொறித்தொகுதி, இயந்திரங்கள் மற்றும் உபகரணங்கள் Plant, Machinery and Equipment	0	6,300,000	10,000,000
2104	கட்டடங்கள் மற்றும் கட்டமைப்புகள் கட்டிடக்கலை கட்டிடம் Buildings and Structures	0	0	2,000,000
24	திறன் உருவாக்கம் திறன் உருவாக்கம் Capacity Building	0	0	1,000,000
2401	பயிற்சியும் திறன் அபிவிருத்தியும் பயிற்சியும் திறன் அபிவிருத்தியும் Training and Capacity Building	0	0	1,000,000
25	ஏனைய மூலதனச் செலவுகள் ஏனைய மூலதனச் செலவுகள் Other Capital Expenditure	0	63,950,000	87,000,000
2502	ஏனைய முதலீடுகள் ஏனைய முதலீடுகள் Other Investments	0	63,950,000	87,000,000
மொத்த செலவினம்		271,202,464	239,900,000	319,200,000

தலைப்பு கீழ்க Head	482	மாகாண கால்நடை உற்பத்தி சுகாதாரத் திணைக்களம் பலாந் டன்வ நிர்வாகன கா டுலாவு டுலாந்நு Provincial Department of Animal Production and Health
நிகழ்ச்சித்திட்டம் புலபுலன Programme	56	ஆராய்ச்சிபுலம் அபிவிருத்திபுலம் (புலருளாதார விவகாரங்கள் சார்ந்தவை) புலுலுல கா டுலாந்நு Research and Development (Related to Economic Affairs Sector)
கருத்திட்டம் புலபுலன Project	03	கல்விபுலம் பபிர்சிபுலம் புலபுலன கா டுலாந்நு Education & Training

விடயக்குறியீடு ரீதியாக செலவினங்களின் தொகுப்பு புலபுலன புலபுலன புலபுலன புலபுலன புலபுலன
Summary of Expenditure by Object Code

புலபுலன. புலபுலன Rs.

குறியீடு புலபுலன Code	பிரிவு / விடயத்தலைப்பு புலபுலன / புலபுலன Category / Object Title	2016 புலபுலன புலபுலன Actual	2017 புலபுலன புலபுலன Estimate	2018 புலபுலன புலபுலன Estimate
1	தொகுதிக்கு கொட புலபுலன Block Grant	5,884,910	4,005,000	6,487,000
10	ஆளுக்குரிய வேதனாதிக்கள் புலபுலன Personal Emoluments	4,920,925	3,152,000	3,987,000
1001	சம்பளபுலம் கூலிபுலம் புலபுலன கா புலபுலன Salaries and Wages	2,132,561	1,691,000	2,504,000
1002	புலபுலன நுல, விருபுலபுலன கொடுபுலபுலன புலபுலன கா புலபுலன புலபுலன Overtime and Holiday Payments	3,810	20,000	20,000
1003	புலபுலன பபுலன புலபுலன புலபுலன Other Allowances	2,784,554	1,441,000	1,463,000
11	பிரபுலபுலன செலபுல புலபுலன Travelling Expenses	3,293	5,000	10,000
1101	புலபுலன பிரபுலபுலன புலபுலன - புலபுலன Travelling - Domestic	3,293	5,000	10,000
12	புலபுலன புலபுலன Supplies	117,952	97,000	118,000
1201	புலபுலனபுலபுலன அபுலபுலன புலபுலன புலபுலன Stationery and Office Requisites	65,450	46,000	50,000
1202	புலபுலனபுலபுலன புலபுலன புலபுலன புலபுலன Fuel and Lubricants	27,167	32,000	50,000
1203	புலபுலனபுலபுலன புலபுலன புலபுலன புலபுலன Diets and Uniforms	4,000	12,000	8,000
1205	புலபுலனபுலபுலன புலபுலன Others	13,335	4,000	5,000
1206	புலபுலனபுலபுலன புலபுலன புலபுலன புலபுலன Mechanical and Electrical Goods	8,000	3,000	5,000
13	புலபுலனபுலபுலன புலபுலன Maintenance Expenditure	87,880	125,000	400,000
1301	புலபுலனபுலபுலன புலபுலன Vehicles	21,460	75,000	50,000
1302	புலபுலனபுலபுலன புலபுலன புலபுலன புலபுலன Plant, Machinery and Equipment	26,850	10,000	300,000
1303	புலபுலனபுலபுலன புலபுலன புலபுலன புலபுலன Buildings & Structures	39,570	40,000	50,000

குறியீடு கொடை Code	பிரிவு / விடயத்தலைப்பு காண்பெயர் / பொருள் Category / Object Title	2016 உண்மை பெறுபெறு Actual	2017 மதிப்பீடு அளவீடு Estimate	2018 மதிப்பீடு அளவீடு Estimate
14	ஒப்பந்த சேவைகள் கிண்புளி கை கை Contractual Services	692,159	557,000	1,851,000
1401	போக்குவரத்து பொருள் Transport	0	2,000	2,000
1402	தொலைநகல் தொலைநகல் தொலைநகல் தொலைநகல் Postal and Communication	28,357	60,000	60,000
1403	மின்சாரமும் நீரும் மின்சாரமும் நீரும் Electricity and Water	88,064	85,000	150,000
1404	வாடகை, கூலிக்கட்டணம் மற்றும் உள்நகல் வரிசை வாடகை, கூலிக்கட்டணம் மற்றும் உள்நகல் வரிசை Rents, Rates and Local Taxes	0	5,000	3,000
1409	ஏனையவை ஏனையவை Others	575,738	405,000	1,636,000
15	மாற்றல்கள் மாற்றல்கள் Transfers and Grants	13,596	19,000	15,000
1506	அரசு ஊழியர்களுக்கான சொத்து கடன் வட்டி அரசு ஊழியர்களுக்கான சொத்து கடன் வட்டி Property Loan interest to Public Servants	13,596	19,000	15,000
17	மானியங்கள் மற்றும் ஏனைய மீ.வ.செலவுகள் மானியங்கள் மற்றும் ஏனைய மீ.வ.செலவுகள் Subsidies and Other Recurrent Expenses	49,105	50,000	106,000
1703	ஏனையவை ஏனையவை Others	49,105	50,000	106,000
மொத்த செலவினம்		5,884,910	4,005,000	6,487,000

**தொழிற்சூறை
கர்டூன்
Industries**

விடயக்குறியீடு ரீதியாக செலவினங்களின் தொகுப்பு வடிகட்டிய அளவு பட்டிமொழி வாரியம்

Summary of Expenditure by Object Code

ரூபா. ரூ. Rs.

குறியீடு கode	பிரிவு / விடயத்தலைப்பு காணொலி / விடய தலைப்பு Category / Object Title	2016 உண்மை கணக்கம் Actual	2017 மதிப்பீடு அளவுகணிப்பு Estimate	2018 மதிப்பீடு அளவுகணிப்பு Estimate
1	தொகுதிக் கொடை கூலி கட்டி Block Grant	73,257,686	74,560,000	81,910,000
10	ஆளுக்கூரிய வேதனாதிகள் புத்தக பரிசீலி Personal Emoluments	51,253,211	54,905,000	58,910,000
1001	சம்பளமும் கூலியும் வட்டி கட்டி வேதன Salaries and Wages	24,735,691	30,460,000	39,243,000
1002	மேலதிக நேர, விடுமுறைக் கொடுப்பனவுகள் அதிக வேலை கட்டி கட்டி வட்டி Overtime and Holiday Payments	611,704	850,000	900,000
1003	ஏனைய பட்டிகள் வேறான கட்டி Other Allowances	25,905,816	23,595,000	18,767,000
11	பிரயாணச் செலவு கட்டி பட்டி Travelling Expenses	449,590	360,000	450,000
1101	உள்நாட்டு பிரயாணம் கட்டி பட்டி - தேசிய Travelling - Domestic	449,590	360,000	450,000
12	வழங்கல்கள் கட்டி பட்டி Supplies	1,743,761	1,530,000	1,590,000
1201	காகிதாதிகளும் அலுவலக தே.பொருட்களும் கட்டி பட்டி கட்டி கட்டி கட்டி Stationery and Office Requisites	749,823	630,000	650,000
1202	எரிபொருளும் உராய்வு நீக்கிகளும் கட்டி பட்டி கட்டி கட்டி Fuel and Lubricants	726,933	680,000	740,000
1203	சீருடைமும் உணவும் கட்டி பட்டி கட்டி கட்டி Diets and Uniforms	20,000	20,000	20,000
1205	ஏனையவை கட்டி பட்டி Others	99,970	80,000	80,000
1206	இயந்திர, இலத்திரனியல் பொருட்கள் கட்டி பட்டி கட்டி கட்டி Mechanical and Electrical Goods	147,035	120,000	100,000
13	பராமரிப்பு செலவினங்கள் கட்டி பட்டி Maintenance Expenditure	5,175,382	2,700,000	3,000,000
1301	வாகனங்கள் கட்டி பட்டி Vehicles	684,375	450,000	800,000
1302	பொறித்தொகுதி, இயந்திரங்கள் மற்றும் உபகரணங்கள் கட்டி பட்டி கட்டி கட்டி Plant, Machinery and Equipment	498,916	350,000	350,000
1303	கட்டிடங்கள் மற்றும் கட்டமைப்புகள் கட்டி பட்டி கட்டி கட்டி Buildings & Structures	3,492,348	1,500,000	1,500,000
1304	ஏனையவை கட்டி பட்டி Others	499,743	400,000	350,000
14	ஒப்பந்த சேவைகள் கட்டி பட்டி கட்டி Contractual Services	3,704,044	3,788,000	5,435,000

குறியீடு கode	பிரிவு / விடயத்தலைப்பு காணியம் / வர்ய விதம் Category / Object Title	2016 உண்மை பவரம் Actual	2017 மதிப்பீடு தீர்யதமீதீது Estimate	2018 மதிப்பீடு தீர்யதமீதீது Estimate
1401	புராக்வுரத்து புராதம் Transport	63,000	60,000	60,000
1402	தபரலும் துதாலைத்தொடர்பும் தூபுலீ தாய்து தா தீதீலீ துதீதீ துதீதீ Postal and Communication	560,003	540,000	681,000
1403	தீதீதீதீதீதீதீதீதீ தீதீதீதீ தா தீதீதீ Electricity and Water	609,849	560,000	751,000
1404	தாடகை, துலீதீதீதீதீதீதீதீதீதீ தீதீதீதீ தீதீ துதீ தா தீதீதீ துதீதீதீதீதீதீ Rents, Rates and Local Taxes	50,000	28,000	30,000
1409	தீதீதீதீதீ தீதீதீ Others	2,421,192	2,600,000	3,913,000
15	தீதீதீதீதீ தீதீதீ தீதீதீ தீதீதீ Transfers and Grants	3,320,059	3,325,000	3,360,000
1504	அதீதீதீதீதீதீதீதீ தீதீதீதீதீ தீதீதீதீதீ தீதீதீதீ Development Subsidies	3,000,000	3,000,000	3,000,000
1506	அதீதீதீதீதீதீதீதீ தீதீதீதீ தீதீ தீதீதீதீதீதீதீ தீதீதீ Property Loan interest to Public Servants	320,059	325,000	360,000
17	தீதீதீதீதீதீ தீதீதீதீ தீதீதீ தீதீதீதீதீ தீதீதீதீ தீதீதீ Subsidies and Other Recurrent Expenses	7,611,639	7,952,000	9,165,000
1703	தீதீதீதீதீ தீதீதீ Others	7,611,639	7,952,000	9,165,000
2	தீதீதீதீ - தீதீதீதீ தீதீதீதீதீதீ தீதீதீ - தீதீதீதீ தீதீதீ CBG - Criteria Based Grant	2,699,274	2,000,000	2,000,000
20	தீதீதீ. தீதீதீதீதீதீ தீதீதீதீதீதீ தீதீதீதீ தீதீதீதீ தீதீதீதீதீ Reha. & Imp. of Capital Assets	1,699,996	400,000	1,000,000
2001	தீதீதீதீதீ தீதீதீ தீதீதீதீ தீதீதீதீதீ தீதீதீதீ Buildings and Structures	1,349,996	400,000	0
2002	தீதீதீதீதீதீ, தீதீதீதீதீ தீதீதீ தீதீ தீதீதீதீதீதீ Plant, Machinery and Equipment	350,000	0	500,000
2003	தீதீதீதீ தீதீ Vehicles	0	0	500,000
21	தீதீதீ. தீதீதீதீதீ தீதீதீ தீதீதீதீ தீதீதீதீ தீதீதீ Acquisition of Capital Assets	999,278	1,600,000	1,000,000
2102	தீதீதீதீதீ, தீதீதீதீ தீதீதீ தீதீ தீதீதீ தீதீதீ Furniture and Office Equipment	999,278	1,600,000	1,000,000
3	தீதீதீதீ. தீதீதீ - தீதீதீ தீதீதீதீ - தீதீதீ தீதீதீ PSDG - Provincial Specific Development Grant	13,181,259	15,000,000	35,000,000
20	தீதீதீ. தீதீதீதீதீ தீதீதீதீ தீதீதீதீ தீதீதீதீ தீதீதீ Reha. & Imp. of Capital Assets	11,381,280	6,000,000	21,500,000
2001	தீதீதீதீதீ தீதீதீ தீதீதீ தீதீதீதீதீ தீதீதீ Buildings and Structures	10,131,512	6,000,000	21,500,000
2002	தீதீதீதீதீ, தீதீதீதீ தீதீதீ தீதீ தீதீதீதீ Plant, Machinery and Equipment	1,249,768	0	0
21	தீதீதீ. தீதீதீதீதீ தீதீதீ தீதீதீதீ தீதீதீதீ தீதீதீ Acquisition of Capital Assets	1,799,979	9,000,000	0

குறியீடு கொடுக்க Code	பிரிவு / விடயத்தலைப்பு காண்பிய / வரக விசய Category / Object Title	2016 உண்மை சமய Actual	2017 மதிப்பீடு அளவுகோல்களில் Estimate	2018 மதிப்பீடு அளவுகோல்களில் Estimate
2102	தளபாடமும், அலுவலக உபகரணங்களும் காண்பிய வகை காண்பிய வகை Furniture and Office Equipment	1,799,979	5,000,000	0
2103	பொறித்தொகுதி, இயந்திரங்கள் மற்றும் உபகரணங்கள் யந்திர வகை காண்பிய வகை Plant, Machinery and Equipment	0	4,000,000	0
24	திறன் உருவாக்கம் கொடுக்க வகை Capacity Building	0	0	2,000,000
2401	பயிற்சியும் திறன் அபிவிருத்தியும் யந்திர வகை காண்பிய வகை Training and Capacity Building	0	0	2,000,000
25	ஏனைய மூலதனச் செலவுகள் ஏனைய மூலதனச் செலவுகள் Other Capital Expenditure	0	0	11,500,000
2501	மீள்கட்டமைப்பு புனரமைப்பு Restructuring	0	0	4,000,000
2502	ஏனைய முதலீடுகள் ஏனைய முதலீடுகள் Other Investments	0	0	7,500,000
மொத்த செலவினம் மொத்த செலவினம் Total Expenditure		89,138,219	91,560,000	118,910,000

தலைப்புகள் ரீதியாக பதவியினர் தொகுப்பு இடம் அல்லது கார்ட் அளவுகோல்களில்
Summary of Cadre by Head

இல நா. NO	சேவை மட்டம் சேவை மட்டம் Service Level	அனுமதிக்கப்பட்ட அனுமதிக்கப்பட்ட Approved	2017 மதிப்பீடு அளவுகோல்களில் Estimate	2018 மதிப்பீடு அளவுகோல்களில் Estimate
4	சிரேஷ்ட மட்டம் சேவை மட்டம் Senior Level	4	2	2
3	மூன்றாம் மட்டம் சேவை மட்டம் Tertiary Level	4	4	4
2	இரண்டாம் மட்டம் சேவை மட்டம் Secondary Level	168	112	101
1	ஆரம்ப மட்டம் சேவை மட்டம் Primary Level	18	11	13
மொத்தம் மொத்தம் Total		194	129	120

நிதி மூலங்கள் ரீதியாக செலவினங்களின் தொகுப்பு மூல மூலம் அல்லது வகை வகை
Summary of Expenditure by Source of Finance

ரூபா. ரூ. Rs.

குறியீடு கொடுக்க Code	பிரிவு / விடயத்தலைப்பு காண்பிய / வரக விசய Category / Object Title	2016 உண்மை சமய Actual	2017 மதிப்பீடு அளவுகோல்களில் Estimate	2018 மதிப்பீடு அளவுகோல்களில் Estimate
1	தொகுதிக் கொடை கொடுக்க வகை Block Grant	73,257,686	74,560,000	81,910,000
2	சி.பி.ஐ - பிரமாண அடிப்படையிலான கொடை கொடுக்க வகை CBG - Criteria Based Grant	2,699,274	2,000,000	2,000,000
3	பி.எஸ்.டி.ஐ - மாகாண குறித்தொதுக்கப்பட்ட அபிவிருத்திக் கொடை கொடுக்க வகை PSDG - Provincial Specific Development Grant	13,181,259	15,000,000	35,000,000
மொத்த செலவினம் மொத்த செலவினம் Total Expenditure		89,138,219	91,560,000	118,910,000

விடயக்குறியீடு ரீதியாக செலவினங்களின் தொகுப்பு வட பிசை அனுல பிடரூ மிசரூம சரூம
Summary of Expenditure by Category

ரூபூ. ரூ Rs.

குறியீடு கூகூ	பிரிவு / விடயத்தகலப்பு கூகூ / வட பிசை Category / Object Title	2016 உண்மூ கூகூ Actual	2017 மதிப்பு கூகூ Estimate	2018 மதிப்பு கூகூ Estimate
1	தூகூகூ கூகூ கூகூ கூகூ Block Grant	73,257,686	74,560,000	81,910,000
10	ஆகூகூரூ வேதகூகூ பூகூகூ Personal Emoluments	51,253,211	54,905,000	58,910,000
11	பிரயகூகூ செலவு கூகூ Travelling Expenses	449,590	360,000	450,000
12	வழகூகூ கூகூ Supplies	1,743,761	1,530,000	1,590,000
13	பரூகூகூ செலவினகூகூ கூகூ Maintenance Expenditure	5,175,382	2,700,000	3,000,000
14	ஒப்புந் தகூகூ கூகூ Contractual Services	3,704,044	3,788,000	5,435,000
15	மூகூகூ கூகூ Transfers and Grants	3,320,059	3,325,000	3,360,000
17	மூகூகூ மூகூகூ கூகூ Subsidies and Other Recurrent Expenses	7,611,639	7,952,000	9,165,000
2	கூ.பூ.கூ - பூகூகூ கூகூ - கூகூ CBG - Criteria Based Grant	2,699,274	2,000,000	2,000,000
20	மூகூ. கூகூகூகூ கூகூ Reha. & Imp. of Capital Assets	1,699,996	400,000	1,000,000
21	மூகூ. கூகூகூகூ கூகூ Acquisition of Capital Assets	999,278	1,600,000	1,000,000
3	பூ.கூ.கூ.கூ - மூகூகூ கூகூ - கூகூ PSDG - Provincial Specific Development Grant	13,181,259	15,000,000	35,000,000
20	மூகூ. கூகூகூகூ கூகூ Reha. & Imp. of Capital Assets	11,381,280	6,000,000	21,500,000
21	மூகூ. கூகூகூகூ கூகூ Acquisition of Capital Assets	1,799,979	9,000,000	0
24	தூகூகூ கூகூ Capacity Building	0	0	2,000,000
25	கூகூகூ கூகூ Other Capital Expenditure	0	0	11,500,000
மூகூகூ செலவினம்		89,138,219	91,560,000	118,910,000
கூகூ கூகூ		Total Expenditure		

தலைப்பு கீழ்க Head	490	மாகாண தொழிற்துறைத் திணைக்களம் பலாந் கட்டுமானத் துறை Provincial Department of Industries
நிகழ்ச்சித்திட்டம் பகுதி Programme	51	கைத்தொழில் அபிவிருத்தி கட்டுமானத் துறை Industrial Development
கருத்திட்டம் வகை Project	02	பொது நிர்வாகமும் தொழிற்துறை மேம்பாடும் பொது நிர்வாகம் அல்லது தொழிற்துறை மேம்பாடு General Administration & Industrial Promotion

விடயக்குறியீடு ரீதியாக செலவினங்களின் தொகுப்பு வகை வகை அடிப்படையில் சாரம்
Summary of Expenditure by Object Code

ரூபா. ரூ. Rs.

குறியீடு கode	பிரிவு / விடயத்தலைப்பு கode / விடயத் தலைப்பு Category / Object Title	2016 உண்மை கணக்கு Actual	2017 மதிப்பீடு அதிகமாக Estimate	2018 மதிப்பீடு அதிகமாக Estimate
1	தொகுதிக்கு கொடை கட்டுமானத் துறை Block Grant	46,329,143	47,630,000	53,277,000
10	ஆளுநர்க்குரிய வேதனாதிகள் புத்தக சம்பளம் Personal Emoluments	37,218,241	39,600,000	44,277,000
1001	சம்பளமும் கூலியும் வடிகட்டும் அல்லது வேலை Salaries and Wages	18,216,430	21,881,000	30,016,000
1002	மேலதிக நேர, விடுமுறைக் கொடுப்பனவுகள் அல்லது வேலை நேரம் Overtime and Holiday Payments	324,149	600,000	650,000
1003	ஏனைய புகள் வேலை நேரம் Other Allowances	18,677,662	17,119,000	13,611,000
11	பிரயாணச் செலவு கட்டுமானத் துறை Travelling Expenses	300,000	240,000	300,000
1101	உள்நாட்டுப் பிரயாணம் கட்டுமானத் துறை - தேசிய Travelling - Domestic	300,000	240,000	300,000
12	வழங்கல்கள் கட்டுமானத் துறை Supplies	1,150,365	1,008,000	998,000
1201	காகிதங்களும் அலுவலக தே.பொருட்களும் கட்டுமானத் துறை அல்லது வேலை நேரம் Stationery and Office Requisites	500,000	400,000	400,000
1202	எரிபொருளும் உராய்வு நீக்கிகளும் கட்டுமானத் துறை அல்லது வேலை நேரம் Fuel and Lubricants	493,235	480,000	490,000
1203	சீருடைமும் உணவும் கட்டுமானத் துறை அல்லது வேலை நேரம் Diets and Uniforms	8,000	8,000	8,000
1205	ஏனையவை கட்டுமானத் துறை அல்லது வேலை நேரம் Others	50,000	40,000	40,000
1206	இயந்திர, இலத்திரனியல் பொருட்கள் கட்டுமானத் துறை அல்லது வேலை நேரம் Mechanical and Electrical Goods	99,130	80,000	60,000
13	பராமரிப்பு செலவினங்கள் கட்டுமானத் துறை Maintenance Expenditure	1,894,045	1,350,000	1,350,000
1301	வாகனங்கள் கட்டுமானத் துறை Vehicles	444,721	300,000	400,000
1302	பொறித்தொகுதி, இயந்திரங்கள் மற்றும் உபகரணங்கள் கட்டுமானத் துறை அல்லது வேலை நேரம் Plant, Machinery and Equipment	199,324	150,000	150,000
1303	கட்டடங்கள் மற்றும் கட்டமைப்புகள் கட்டுமானத் துறை அல்லது வேலை நேரம் Buildings & Structures	1,000,000	700,000	600,000

குறியீடு எண் Code	பிரிவு / விடயத்தலைப்பு காණ்டிய / வரவ விவர Category / Object Title	2016 உண்மை மறவ Actual	2017 மதிப்பீடு மூலதமதின்துவ Estimate	2018 மதிப்பீடு மூலதமதின்துவ Estimate
1304	ஏனையவை வறவ Others	250,000	200,000	200,000
14	ஒப்பந்த சேவைகள் கிண்தி வற வறவ Contractual Services	2,083,433	2,070,000	2,592,000
1401	போக்குவரத்து புவறவ Transport	18,000	20,000	20,000
1402	தபாவும் தொலைத்தொடர்பும் கூலூர் வறவ வற வறவ வறவ Postal and Communication	295,433	280,000	322,000
1403	மின்சாரமும் நீரும் விடூலிய வற கரூவ Electricity and Water	270,000	270,000	337,000
1409	ஏனையவை வறவ Others	1,500,000	1,500,000	1,913,000
15	மாற்றல்கள் வறவ கிண்தி வற புவறவ Transfers and Grants	320,059	325,000	360,000
1506	அரசு ஊழியர்களுக்கான சொத்து கடன் வட்டி வறவ வறவவவவவவ வறவ வறவ Property Loan interest to Public Servants	320,059	325,000	360,000
17	மானியங்கள் மற்றும் ஏனைய மீ.வ.செலவுகள் வறவவவ வற வறவவவ வறவவவ Subsidies and Other Recurrent Expenses	3,363,000	3,037,000	3,400,000
1703	ஏனையவை வறவ Others	3,363,000	3,037,000	3,400,000
2	சி.பி.ஐ - பிரமாண அடிப்படையிலான கொடை கிண்தி - ரூவறவ வறவ புவறவ CBG - Criteria Based Grant	2,699,274	2,000,000	2,000,000
20	மூல. சொத்துகளின் புனர்தீர்மானமும் விரிவாக்கமும் ஐலவ வறவ வறவ வறவ வறவ வறவ Reha. & Imp. of Capital Assets	1,699,996	400,000	1,000,000
2001	கட்டடங்கள் மற்றும் கட்டமைப்புகள் வறவவவவ வற வறவவவ Buildings and Structures	1,349,996	400,000	0
2002	பொறித்தொகுதி, இயந்திரங்கள் மற்றும் உபகரணங்கள் வறவ வற வறவவவவ Plant, Machinery and Equipment	350,000	0	500,000
2003	வாகனங்கள் வறவ Vehicles	0	0	500,000
21	மூல. சொத்துகளின் கொள்வனவு ஐலவ வறவ வறவ வறவ Acquisition of Capital Assets	999,278	1,600,000	1,000,000
2102	தளபடமும், அலுவலக உபகரணங்களும் வறவ வறவ வற வறவ வறவ Furniture and Office Equipment	999,278	1,600,000	1,000,000
3	பி.எஸ்.டி.ஐ - மாகாண குறித்தொதுக்கப்பட்ட அபிவிருத்தித் கொடை கிண்தி - வறவ வறவ வறவ வறவ PSDG - Provincial Specific Development Grant	13,181,259	15,000,000	35,000,000
20	மூல. சொத்துகளின் புனர்தீர்மானமும் விரிவாக்கமும் ஐலவ வறவ வறவ வறவ வறவ வறவ Reha. & Imp. of Capital Assets	11,381,280	6,000,000	21,500,000
2001	கட்டடங்கள் மற்றும் கட்டமைப்புகள் வறவவவவ வற வறவவவ Buildings and Structures	10,131,512	6,000,000	21,500,000
2002	பொறித்தொகுதி, இயந்திரங்கள் மற்றும் உபகரணங்கள் வறவ வற வறவவவவ Plant, Machinery and Equipment	1,249,768	0	0
21	மூல. சொத்துகளின் கொள்வனவு ஐலவ வறவ வறவ வறவ Acquisition of Capital Assets	1,799,979	9,000,000	0
2102	தளபடமும், அலுவலக உபகரணங்களும் வறவ வறவ வற வறவ வறவ Furniture and Office Equipment	1,799,979	5,000,000	0

குறியீடு கode	பிரிவு / விடயத்தலைப்பு கானிடம் / வரியிதம் Category / Object Title	2016 உண்மை சமம் Actual	2017 மதிப்பு அளவு Estimate	2018 மதிப்பு அளவு Estimate
2103	பொறித்தொகுதி, இயந்திரங்கள் மற்றும் உபகரணங்கள் Plant, Machinery and Equipment	0	4,000,000	0
24	திறன் உருவாக்கம் கூடுதல் வசதிகள் Capacity Building	0	0	2,000,000
2401	பயிற்சியும் திறன் அபிவிருத்தியும் கூடுதல் வசதிகள் Training and Capacity Building	0	0	2,000,000
25	ஏனைய மூலதனச் செலவுகள் அதேயும் இலாப விட்டம் Other Capital Expenditure	0	0	11,500,000
2501	மீள்கட்டமைப்பு புதிதானமைப்புகள் Restructuring	0	0	4,000,000
2502	ஏனைய முதலீடுகள் அதேயும் இலாப விட்டம் Other Investments	0	0	7,500,000
மொத்த செலவினம் கூடுதல் வசதிகள் Total Expenditure		62,209,676	64,630,000	90,277,000

தலைப்பு கீழ்க்க Head	490	மாகாண தொழிற்சாலைத் திணைக்களம் பலாந் கர்லானை டெபார்ட்மென்டு Provincial Department of Industries
நிகழ்ச்சித்திட்டம் புலியபவனை Programme	51	கைத்தொழில் அபிவிருத்தி கர்லானை டெபார்ட்மென்டு Industrial Development
கருத்திட்டம் பாசானிசு Project	04	புடவைக் கைத்தொழிலும் சிறு கைத்தொழிலும் ஆடுபுலி கர்லானை டெபார்ட்மென்டு Textiles Industries & Small Industries

விடயக்குறியீடு ரீதியாக செலவினங்களின் தொகுப்பு வுட விவரம் அனுட விடயம் பாசானிசு
Summary of Expenditure by Object Code

ரூபா. ரூ. Rs.

குறியீடு பாசானிசு Code	பிரிவு / விடயத்தலைப்பு காசானிசு / வுட விவரம் Category / Object Title	2016 உண்மை பவரம் Actual	2017 மதிப்பு ஆய்வறிமுகம் Estimate	2018 மதிப்பு ஆய்வறிமுகம் Estimate
1	தொகுதிக்கு கௌட பாசானிசு குடானை Block Grant	26,928,543	26,930,000	28,633,000
10	ஆளுக்குரிய வேதனாதிகள் புட்புல பவினிசி Personal Emoluments	14,034,970	15,305,000	14,633,000
1001	சம்பளமும் கூலியும் புட்புல டெபார்ட்மென்டு Salaries and Wages	6,519,261	8,579,000	9,227,000
1002	மேலதிக நேர, விடுமுறைக் கௌடுப்பளவுகள் அகால டெபார்ட்மென்டு டெபார்ட்மென்டு Overtime and Holiday Payments	287,555	250,000	250,000
1003	ஏனைய படிக்க பெனல் டெபார்ட்மென்டு Other Allowances	7,228,154	6,476,000	5,156,000
11	பிரயாணக் செலவு பெனல் டெபார்ட்மென்டு Travelling Expenses	149,590	120,000	150,000
1101	உள்நாட்டு பிரயாணம் பெனல் டெபார்ட்மென்டு - டெபார்ட்மென்டு Travelling - Domestic	149,590	120,000	150,000
12	வழங்கல்கள் பெனல் டெபார்ட்மென்டு Supplies	593,396	522,000	592,000
1201	காகிதாதிகளும் அலுவலக தே.பெருட்களும் பெனல் டெபார்ட்மென்டு டெபார்ட்மென்டு Stationery and Office Requisites	249,823	230,000	250,000
1202	எரிபெருட்களும் உராய்வு நீக்கிகளும் பெனல் டெபார்ட்மென்டு டெபார்ட்மென்டு Fuel and Lubricants	233,698	200,000	250,000
1203	சீருடையும் உணவும் பெனல் டெபார்ட்மென்டு டெபார்ட்மென்டு Diets and Uniforms	12,000	12,000	12,000
1205	ஏனையவை பெனல் டெபார்ட்மென்டு Others	49,970	40,000	40,000
1206	இயந்திர, இலத்திரனியல் பெருட்கள் பெனல் டெபார்ட்மென்டு டெபார்ட்மென்டு Mechanical and Electrical Goods	47,905	40,000	40,000
13	பராமரிப்பு செலவினங்கள் பெனல் டெபார்ட்மென்டு Maintenance Expenditure	3,281,337	1,350,000	1,650,000
1301	வாகனங்கள் பெனல் டெபார்ட்மென்டு Vehicles	239,654	150,000	400,000
1302	பெருட்களும் இயந்திரங்கள் மற்றும் உபகரணங்கள் பெனல் டெபார்ட்மென்டு டெபார்ட்மென்டு Plant, Machinery and Equipment	299,592	200,000	200,000
1303	கட்டடங்கள் மற்றும் கட்டமைப்புகள் பெனல் டெபார்ட்மென்டு டெபார்ட்மென்டு Buildings & Structures	2,492,348	800,000	900,000

குறியீடு கொடை Code	பிரிவு / விடயத்தலைப்பு காணியம் / பரய சிகய Category / Object Title	2016 உண்மை பகயய Actual	2017 மதிப்பீடு அடிமகளைகுவ Estimate	2018 மதிப்பீடு அடிமகளைகுவ Estimate
1304	ஏனையவை பெகை Others	249,743	200,000	150,000
14	ஒப்பந்த சேவைகள் கிபிபுல தக யேபா Contractual Services	1,620,611	1,718,000	2,843,000
1401	போக்குவரத்து புபாகை Transport	45,000	40,000	40,000
1402	தபாலும் தொலைத்தொடர்பும் தடல் அயகுவ தா சிபிபுல பகயய Postal and Communication	264,570	260,000	359,000
1403	மின்சாரமும் நீரும் சிபிபுல தா கலய Electricity and Water	339,849	290,000	414,000
1404	வாடகை, கூலிக்கட்டணம் மற்றும் உள்ளூர் வரிகள் புபு துலி தா பகயய பாலக அபகைபெலப பெபகுவ பகயய பகயய Rents, Rates and Local Taxes	50,000	28,000	30,000
1409	ஏனையவை பெகை Others	921,192	1,100,000	2,000,000
15	மாற்றல்கள் அடக கிபிபுல தா புபாகை Transfers and Grants	3,000,000	3,000,000	3,000,000
1504	அபிவிருத்திகளுக்கான மானியங்கள் பகயயபகை பகயயபகை Development Subsidies	3,000,000	3,000,000	3,000,000
17	மானியங்கள் மற்றும் ஏனைய மீ.வ.செலவுகள் பகயயபகை தா அகைகுவ பகயயபகை சிகயபு Subsidies and Other Recurrent Expenses	4,248,639	4,915,000	5,765,000
1703	ஏனையவை பெகை Others	4,248,639	4,915,000	5,765,000
	மொத்த செலவினம்	26,928,543	26,930,000	28,633,000
	உல பகயய	Total Expenditure		

இரண்டாம் அட்டவணை

தேவந ருபலேகை

Second Schedule

முற்பணக் கணக்குகள் மதிப்பீடு

அந்நிகாரதி குஷுதி அரூப்தமேந்நுல

Advanced Accounts Estimate

SECOND SCHEDULE - 2018

மாகாண அரசு ஊழியர் முற்பணக் கணக்குகளின் தொகுப்பு
சபை ராஜ்ய சேவா கிளப்புகளின் அறிக்கைக் குறித்து சாராணம்
SUMMARY OF ADVANCE TO PROVINCIAL PUBLIC OFFICERS ACCOUNT

ரூபா. ரூ. Rs.

இல நா. NO	தலைப்பு பொருள் Item No	அமைச்சு / திணைக்களம் அமைச்சு / திணைக்களம் Ministry / Department	ஆகக் கூடிய செலவு எல்லை பெரிந்த பட்சம் Maximum Limit of Expenditure	ஆகக் குறைந்த வரவு எல்லை பெரிந்த பட்சம் Minimum Limit of Receipt	ஆகக் கூடிய வரவு எல்லை பெரிந்த பட்சம் Maximum Limit of Debit Balance
01	400011	ஆளுநர் செயலகம் அறிக்கைக் குறித்து Governor's Secretariat	1,800,000	1,050,000	4,828,000
02	401011	மாகாண பொதுச் சேவை ஆணைக்குழு சபை ராஜ்ய சேவா கிளப்புகள் Provincial Public Service Commission	1,600,000	800,000	3,290,000
03	402011	மாகாண பேரவைச் செயலகம் சபை சபை சேவா கிளப்புகள் Provincial Council Secretariat	1,500,000	950,000	2,160,000
04	403011	மாகாண கூட்டுறவு ஊழியர் ஆணைக்குழு சபை சபை சேவா கிளப்புகள் Provincial Co-operative Employees Commission	600,000	300,000	1,601,000
05	410011	முதலமைச்சரின் அமைச்சு - உள்ளூராட்சி, காணி, மின்சக்தி, வீடமைப்பு சபை சபை சேவா கிளப்புகள் - சபை சபை சேவா கிளப்புகள் Chief Minister's Ministry - Local Government, Lands, Electricity, Housi	2,800,000	1,450,000	6,486,000
06	411011	மாகாண விவசாயமும் கமநல சேவைகளும், கால்நடை அபிவிருத்தி, நீர் சபை சபை சேவா கிளப்புகள் - சபை சபை சேவா கிளப்புகள் Provincial Ministry of Agriculture and Agrarian Services, Animal Husb	1,100,000	1,000,000	3,028,000
07	412011	மாகாண கல்வி, பண்பாட்டுத்துறைகள், விளையாட்டு மற்றும் இளைஞர் சபை சபை சேவா கிளப்புகள் - சபை சபை சேவா கிளப்புகள் Provincial Ministry of Education, Cultural Affairs, Sports and Youth Af	4,800,000	2,700,000	13,902,000
08	413011	மாகாண சுகாதாரம், சமூக மருத்துவம் மற்றும் நன்னடத்தைகளும் சிறுவர் சபை சபை சேவா கிளப்புகள் - சபை சபை சேவா கிளப்புகள் Provincial Ministry of Health, Indigenous Medicine and Probation an	1,800,000	1,050,000	4,147,000
09	414011	மாகாண மகளிர் விவகாரம், புனர்வாழ்வுளித்தல், சமூக சேவைகள், கூட்டு சபை சபை சேவா கிளப்புகள் - சபை சபை சேவா கிளப்புகள் Provincial Ministry of Women Affairs, Rehabilitation, Social Services,	2,500,000	750,000	5,300,000
10	420011	பிரதம செயலாளர் செயலகம் சபை சபை சேவா கிளப்புகள் Chief Secretary's Secretariat	7,000,000	3,300,000	17,257,000
11	421011	பிரதம பிரதம செயலாளர் அலுவலகம் - நிதி சபை சபை சேவா கிளப்புகள் - சபை சபை சேவா கிளப்புகள் Office of the Deputy Chief Secretary - Finance	1,900,000	900,000	4,627,000
12	422011	பிரதம பிரதம செயலாளர் அலுவலகம் - திட்டமிடல் சபை சபை சேவா கிளப்புகள் - சபை சபை சேவா கிளப்புகள் Office of the Deputy Chief Secretary - Planning	4,000,000	1,800,000	9,109,000
13	423011	பிரதம பிரதம செயலாளர் அலுவலகம் - பொறியியல் சபை சபை சேவா கிளப்புகள் - சபை சபை சேவா கிளப்புகள் Office of the Deputy Chief Secretary - Engineering	1,200,000	450,000	3,005,000
14	424011	பிரதம பிரதம செயலாளர் அலுவலகம் - ஆளணிப் பயிற்சி சபை சபை சேவா கிளப்புகள் - சபை சபை சேவா கிளப்புகள் Office of the Deputy Chief Secretary - Personnel Training	1,000,000	570,000	2,373,000
15	425011	மாகாண இறைவரித் திணைக்களம் சபை சபை சேவா கிளப்புகள் Provincial Department of Revenue	1,500,000	600,000	3,734,000

இல நா. NO	தலைப்பு பெயர் Item No	அமைச்சு / திணைக்களம் අමාත්‍යාංශය / දෙපාර්තමේන්තුව Ministry / Department	ஆகக்கூடிய செலவு எல்லை වියදමෙහි උපරිම සීමාව Maximum Limit of Expenditure	ஆகக்குறைந்த வரவு எல்லை ලැබීම් අවම සීමාව Minimum Limit of Receipt	ஆகக்கூடிய வரவுமீதி எல்லை හර වෙසසන්ගේ උපරිම සීමාව Maximum Limit of Debit Balance
16	426011	மாகாண மோட்டார் போக்குவரத்துத் திணைக்களம் පළාත් භෞමික රථ ප්‍රවාහන දෙපාර්තමේන්තුව Provincial Department of Motor Traffic	2,500,000	1,100,000	6,211,000
17	430011	மாகாண கட்டிடங்கள் திணைக்களம் පළාත් ගොඩනැගිලි දෙපාර්තමේන්තුව Provincial Department of Buildings	6,000,000	4,300,000	12,963,000
18	431011	மாகாண நீர்ப்பாசனத் திணைக்களம் පළාත් වානිජමාර්ග දෙපාර්තමේන්තුව Provincial Department of Irrigation	11,000,000	6,500,000	24,763,000
19	432011	மாகாண வீதி அபிவிருத்தித் திணைக்களம் පළාත් මාර්ග සංවර්ධන දෙපාර්තමේන්තුව Provincial Department of Road Development	4,000,000	2,800,000	10,533,000
20	440011	மாகாண சமூக சேவைகள் திணைக்களம் පළාත් සමාජ සේවා දෙපාර්තමේන්තුව Provincial Department of Social Services	5,000,000	2,800,000	14,153,000
21	441011	மாகாண நள்ளடத்தை மற்றும் சிறுவர் பராமரிப்பு சேவைகள் திணைக்களம் පළාත් පරිවහන හා ළමා සේවා දෙපාර්තමේන්තුව Provincial Department of Probation and Child Care Services	4,000,000	2,100,000	11,712,000
22	450011	மாகாண சுகாதார சேவைகள் திணைக்களம் පළාත් සෞඛ්‍ය සේවා දෙපාර්තමේන්තුව Provincial Department of Health Services	140,000,000	90,000,000	311,981,000
23	451011	மாகாண கடுதச மருத்துவ சேவைகள் திணைக்களம் පළාත් දේශීය වෛද්‍ය දෙපාර්තමේන්තුව Provincial Department of Indigenous Medicine	6,000,000	3,800,000	7,900,000
24	460011	மாகாண கல்வித் திணைக்களம் පළාත් අධ්‍යාපන දෙපාර්තමේන්තුව Provincial Department of Education	380,000,000	230,000,000	647,841,000
25	461011	மாகாண விளையாட்டுத்துறைத் திணைக்களம் පළාත් ක්‍රීඩා දෙපාර්තමේන්තුව Provincial Department of Sports	3,000,000	1,900,000	7,633,000
26	470011	மாகாண உள்ளூராட்சித் திணைக்களம் පළාත් පාලන දෙපාර්තමේන්තුව Provincial Department of Local Government	9,000,000	6,200,000	23,676,000
27	471011	மாகாண கிராம அபிவிருத்தித் திணைக்களம் පළාත් ග්‍රාම සංවර්ධන දෙපාර්තමේන්තුව Provincial Department of Rural Development	6,000,000	3,500,000	16,247,000
28	472011	மாகாண கூட்டுறவு அபிவிருத்தித் திணைக்களம் පළාත් සමුපකාප සංවර්ධන දෙපාර්තමේන්තුව Provincial Department of Co-operative Development	6,500,000	5,500,000	15,488,000
29	480011	மாகாண விவசாயத் திணைக்களம் පළාත් කෘෂිකර්ම දෙපාර්තමේන්තුව Provincial Department of Agriculture	9,000,000	7,700,000	18,413,000
30	481011	மாகாண காணி நிர்வாகத் திணைக்களம் පළාත් ඉඩම් පාලන දෙපාර්තමේන්තුව Provincial Department of Land Administration	4,200,000	2,900,000	10,305,000
31	482011	மாகாண கால்நடை உற்பத்தி சுகாதாரத் திணைக்களம் පළාත් සත්ව නිෂ්පාදන හා සෞඛ්‍ය දෙපාර්තමේන්තුව Provincial Department of Animal Production and Health	9,000,000	5,100,000	22,353,000
32	490011	மாகாண தொழிற்துறைத் திணைக்களம் පළාත් කර්මාන්ත දෙපාර්තමේන්තුව Provincial Department of Industries	4,500,000	3,000,000	10,286,000
மொத்தம் එකතුව Total			644,800,000	396,870,000	1,257,305,000

**வர்த்தக முற்பணக் கணக்குகளின் தொகுப்பு
லாஃபர் அந்நிகாரம் ின்துமி ஸாராஃலய
SUMMARY OF COMMERCIAL ADVANCE ACCOUNT**

ரூபா. ி ரs.

இல ஂ. NO	தலைப்பு ிர்லய Item No	அமைச்சு / திணைக்களம் அலாஸாஃலய / ஂலாஃலய Ministry / Department	ஆகக்கடிய லலவு ஂலலை ியலுஂி ருலஃல லலல Maximum Limit of Expenditure	ஆகக்குறைந்த வரவு ஂலலை ருஂி ஂலல ிலல Minimum Limit of Receipt	ஆகக்கடிய வரவுஂி ஂலலை லர ஂலலலல ருலஃல ிலல Maximum Limit of Debit Balance
01	432022	லாகாண ஂதி அலலலருத்தித் திணைக்களம் லலல ஂலல ஂலலல ஂலலல ஂலலல Provincial Department of Road Development	11,000,000	13,000,000	2,000,000
02	480022	லாகாண ஂலலலயத் திணைக்களம் லலல ஂலலல ஂலலல ஂலலல Provincial Department of Agriculture	13,000,000	10,000,000	3,000,000
03	482022	லாகாண காலநலல ஂலலலல கலாதாரத் திணைக்களம் லலல ஂலல ஂலலல ஂலலல ஂலலல Provincial Department of Animal Production and Health	25,000,000	18,000,000	7,000,000
04	490022	லாகாண ஂலலலலலலலத் திணைக்களம் லலல ஂலலல ஂலலல ஂலலல Provincial Department of Industries	2,000,000	2,000,000	2,687,000
லலலலல ஂலலல Total			51,000,000	43,000,000	14,687,000

**முற்பணக் கணக்குகளின் தொகுப்பு அந்நிகாரம் ின்துமி ஸாராஃலய
SUMMARY OF ADVANCE ACCOUNT**

ரூபா. ி ரs.

இல ஂ. NO	முற்பணக் கணக்கு வகை அந்நிகாரம் ின்துமி ஂலலலய Advance Account Category	ஆகக்கடிய லலவு ஂலலை ியலுஂி ருலஃல லலல Maximum Limit of Expenditure	ஆகக்குறைந்த வரவு ஂலலை ருஂி ஂலல ிலல Minimum Limit of Receipt	ஆகக்கடிய வரவுஂி ஂலலை லர ஂலலலல ருலஃல ிலல Maximum Limit of Debit Balance
01	லாகாண அரல ஂலலலயர் முற்பணக் கணக்கு லலல ஂலல ஂலல ஂலலல ஂலலல ஂலலல Advance to Provincial Public Officers Account	644,800,000	396,870,000	1,257,305,000
02	வர்த்தக முற்பணக் கணக்கு லாஃபர் அந்நிகாரம் ின்துமி Commercial Advance Account	51,000,000	43,000,000	14,687,000
லலலலல ஂலலல Total		695,800,000	439,870,000	1,271,992,000

